

TIPO DE RESPUESTA

	Enero	Febrero	Marzo	Abril	Mayo	Junio	Julio	Agosto	Septiembre	Octubre	Noviembre	Diciembre	Total
1 Afirmativa (485), Afirmativa en versión pública (164)	70	49	47	39	41	36	49	66	58	73	74	47	649
2 Improcedente	3	6	3	3	2	5	7	6	3	0	4	2	44
3 Incompetencia	1	4	1	2	0	8	3	4	4	2	2	1	32
4 Inexistencia	8	9	5	12	7	15	5	18	34	8	7	3	131
5 Negativa parcial	23	7	16	18	7	13	7	1	0	6	7	3	108
6 Reservada	1	0	0	0	4	2	1	0	0	1	1	1	11
7 Confidencial	0	0	0	0	1	0	0	0	1	0	0	0	2
8 Desistimientos	1	0	1	0	0	1	0	4	0	0	0	0	7
9 Pendientes	0	0	1	2	0	1	1	0	0	1	1	0	7
10 Información No Generada	0	0	0	1	2	2	3	1	0	0	0	1	10
TOTAL	107	75	74	77	64	83	76	100	100	91	96	58	1001

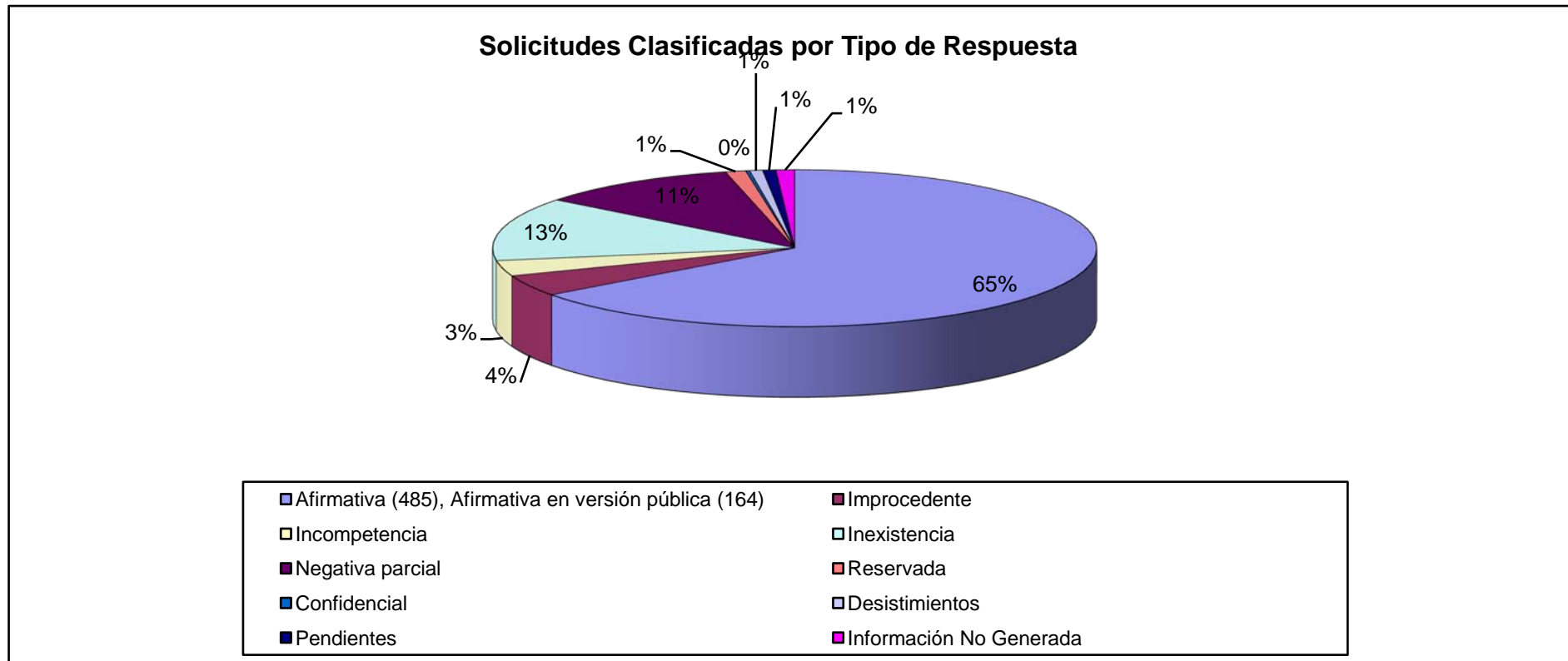

La presente grafica muestra de modo porcentual, el tipo de respuestas que se dieron a las solicitudes de información recibidas durante el año 2010.

TIPO DE INFORMACIÓN

		Enero	Febrero	Marzo	Abril	Mayo	Junio	Julio	Agosto	Septiembre	Octubre	Noviembre	Diciembre	Total
1	Fundamental	48	24	18	18	13	10	12	5	15	20	16	4	203
2	Libre acceso	52	43	53	58	46	71	60	95	85	70	79	53	765
3	Reservada	2	0	0	1	4	2	0	0	0	1	1	1	12
4	Confidencial	0	0	0	0	1	0	0	0	0	0	0	0	1
5	Otros	5	8	3	0	0	0	4	0	0	0	0	0	20
	TOTAL	107	75	74	77	64	83	76	100	100	91	96	58	1001

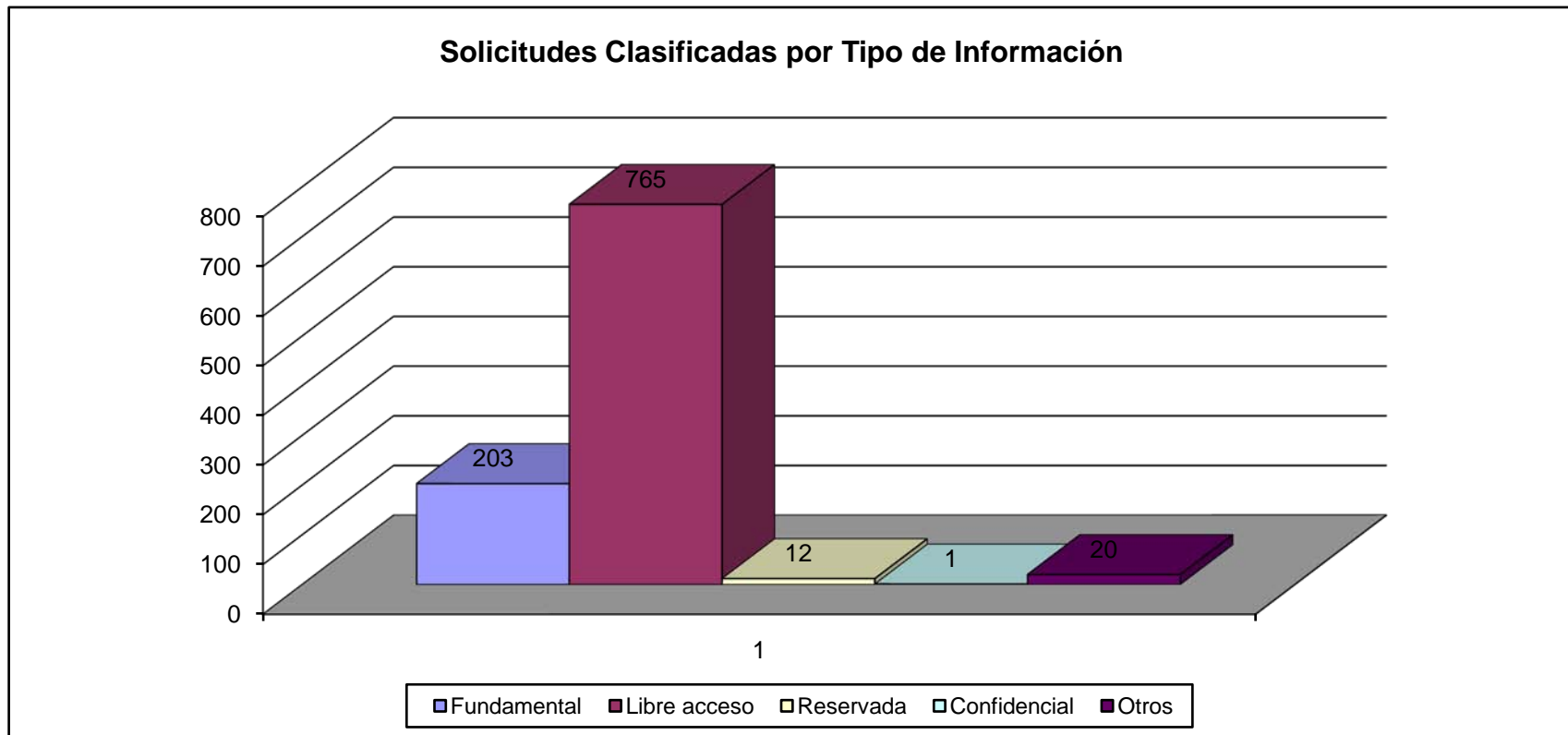

La presente grafica muestra la cantidad de solicitudes que se recibieron de acuerdo a la clasificación de la información.

SOLICITUDES POR GÉNERO

		Enero	Febrero	Marzo	Abril	Mayo	Junio	Julio	Agosto	Septiembre	Octubre	Noviembre	Diciembre	Total
1	Femenino	16	19	24	28	18	21	21	30	13	28	31	9	258
2	Masculino	91	56	50	49	46	62	55	70	87	63	65	49	743
	TOTAL	107	75	74	77	64	83	76	100	100	91	96	58	1001

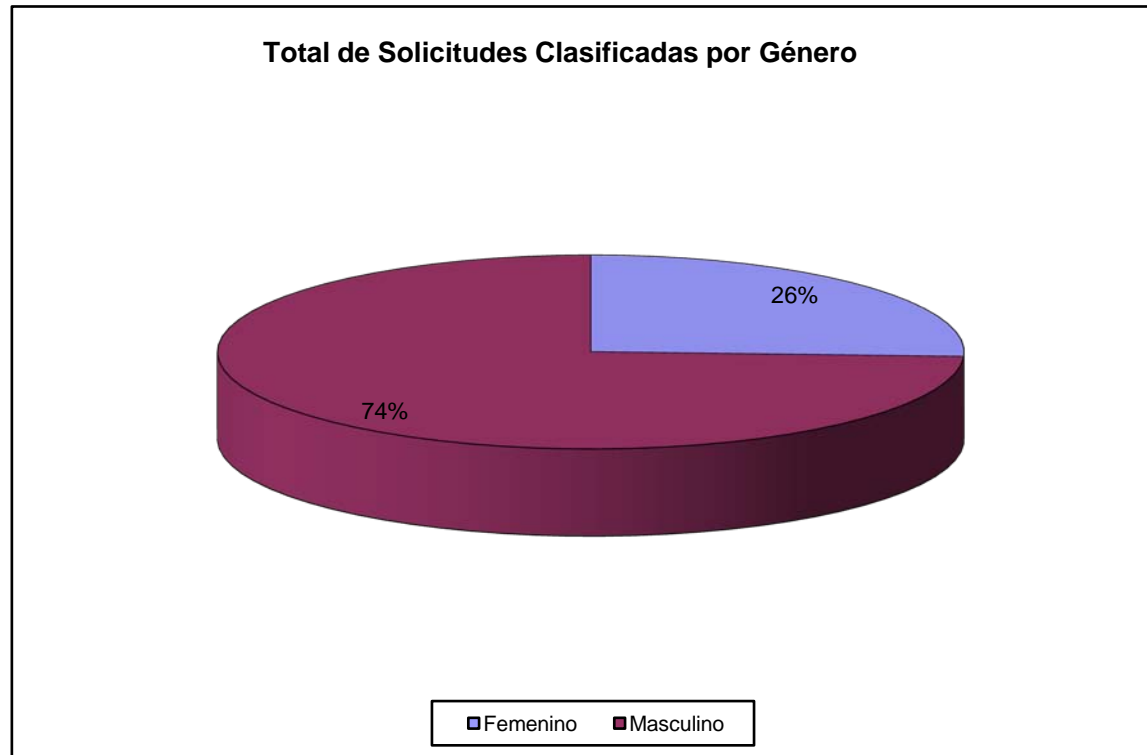

La presente grafica muestra la cantidad de solicitudes que se recibieron clasificando por género.

SOLICITUDES POR MEDIO DE RECEPCIÓN

	Manual	Infomex	TOTAL
Enero	56	51	107
Febrero	47	28	75
Marzo	34	40	74
Abril	27	50	77
Mayo	24	40	64
Junio	33	50	83
Julio	33	43	76
Agosto	69	31	100
Septiembre	34	66	100
Octubre	40	51	91
Noviembre	39	57	96
Diciembre	25	33	58
TOTAL	461	540	1001

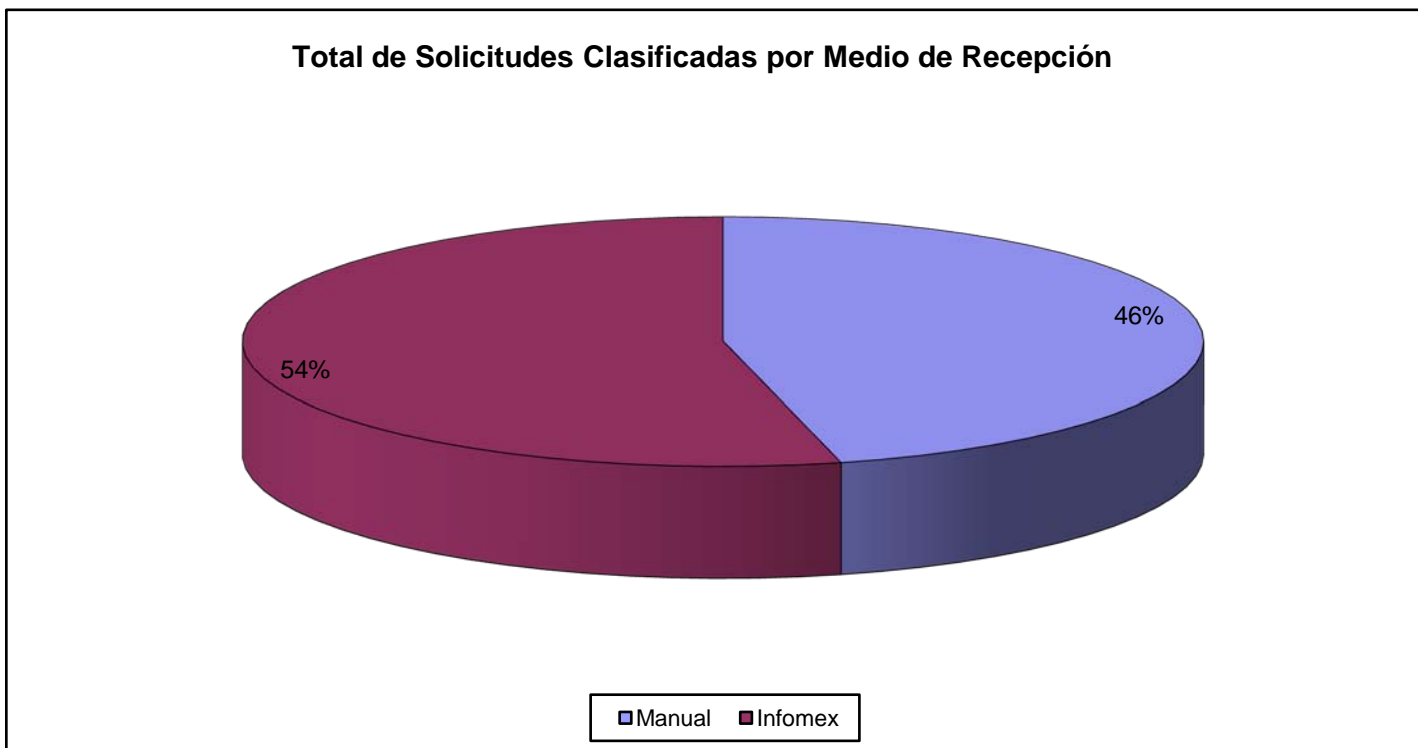

La presente grafica muestra la cantidad de solicitudes que se recibieron clasificadas por medio de recepción.

Total de Solicitudes Enviadas a las Dependencias

	Enero	Febrero	Marzo	Abril	Mayo	Junio	Julio	Agosto	Septiembre	Octubre	Noviembre	Diciembre	Total
Contraloría	3	0	1	1	0	0	1	2	0	0	2	1	11
Coordinación de Asesores	0	0	0	0	0	0	0	0	0	1	2	1	4
Coordinación de Desarrollo Social	0	0	0	0	0	0	0	4	0	2	1	1	8
Dir. Gral de Prom. Econ. y Competitividad	0	0	0	0	0	2	0	0	1	2	1	0	6
Dirección de Adquisiciones	1	3	0	0	0	0	0	0	0	0		0	4
Dirección de Agua Potable y Alcantarillado	4	1	0	4	3	9	2	3	6	9	1	1	43
Dirección de Alumbrado	0	1	1	3	1	3	0	0	0	2	0	0	11
Dirección de Aseo Público	0	1	0	2	0	0	2	0	0	2	3	0	10
Dirección de Atención Ciudadana	0	0	0	0	0	0	0	0	0	0	1	0	1
Dirección de Catastro	4	1	5	4	2	2	2	24	1	1	1	2	49
Dirección de Comunicación Social	0	0	0	1	0	1	1	0	0	2	1	2	8
Dir. de Defensoría de Espacios Públicos	0	1	1	3	1	1	2	0	2	0	0	0	11
Dirección de Educación	0	0	4	2	0	2	1	0	0	1	1	0	11
Dirección de Inspección y Reglamentos	0	0	0	0	0	0	0	4	3	0	0	2	9
Dirección de Medio Ambiente y Ecología	0	1	0	0	0	0	0	0	0	0	0	0	1
Dirección de Padrón y Licencias	3	4	3	2	6	9	6	0	7	5	6	1	52
Dirección de Participación Ciudadana	0	1	2	2	3	0	3	4	3	0	6	3	27
Dirección de Patrimonio	0	0	0	0	0	1	2	0	0	2	0	0	5
Dirección de Políticas Públicas	0	0	0	0	2	1	2	0	0	0	0	0	5
Dirección de Programas Sociales	0	0	0	0	0	0	1	1	0	0	0	0	2
Dirección de Vivienda y Comunidad Digna	0	0	3	0	1	1	0	10	0	0	0	0	15
Dirección General Administrativa	36	7	18	11	9	9	10	0	8	19	21	7	155
Dir. Gral. de Bomberos y Protección Civil	1	2	0	2	1	0	0	1	1	0	3	0	11
Dirección General de Obras Públicas	13	11	2	9	12	10	14	8	12	11	13	3	118
Dir. General de Ordenamiento Territorial	10	25	13	8	9	14	14	21	24	30	11	10	189
Dirección Gral de Seguridad Pública	0	2	5	1	3	6	3	1	0	4	5	6	36
Dirección General de Servicios Medicos	0	4	1	0	1	0	2	0	1	1	0	0	10
Dirección General de Servicios Públicos	3	0	1	0	0	0	0	0	0	0	1	0	5
Dirección Jurídica	0	2	0	0	0	0	0	0	0	0	0	0	2
Dirección Planeación	1	0	1	0	1	0	0	0	0	0	0	0	3
Secretaría General	8	5	6	7	7	6	7	6	38	13	15	2	120
Secretaría Particular	1	1	3	1	3	1	2	3	3	2	4	0	24
Sindicatura	0	0	0	4	1	0	3	9	3	4	8	1	33
Tesorería	10	8	2	17	10	11	6	3	38	11	10	10	136
Unidad de Comercio y Festividades	1	1	0	0	0	1	1	1	1	3	0	0	9
Unidad de Fiscalización y Transparencia	0	0	0	0	0	0	0	2	0	0	1	0	3
Unidad de Planeación	0	0	0	0	0	0	0	0	1	0	0	0	1
Unidad de Transparencia e Información	10	12	5	14	9	11	12	10	5	5	14	11	118
	109	94	77	98	85	101	99	117	158	132	132	64	1266

Total de Solicitudes Enviadas a las Dependencias

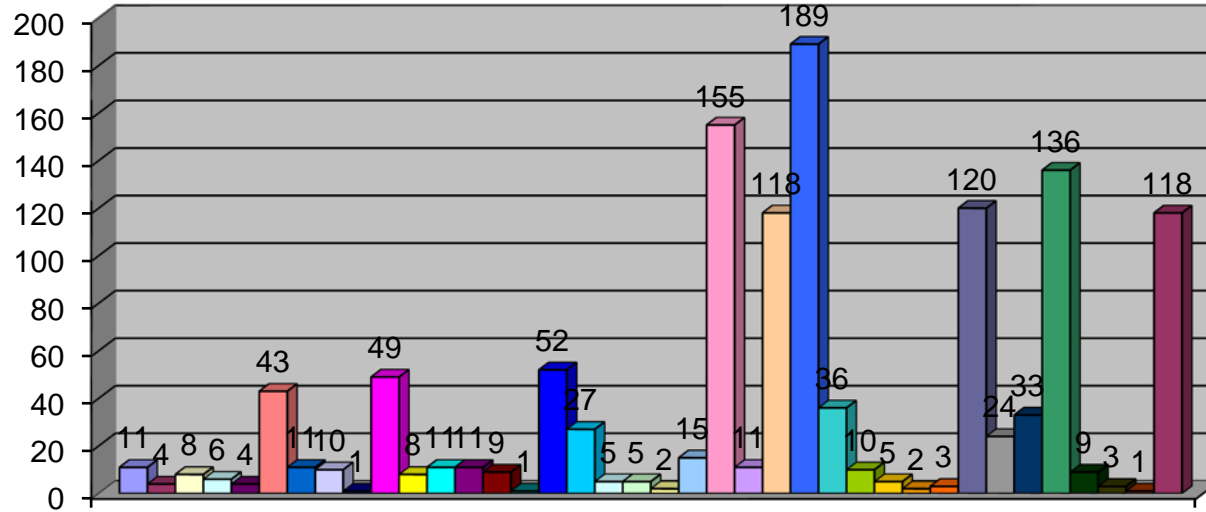

1

- Contraloría
- Coordinación de Desarrollo Social
- Dirección de Adquisiciones
- Dirección de Alumbrado
- Dirección de Atención Ciudadana
- Dirección de Comunicación Social
- Dirección de Educación
- Dirección de Medio Ambiente y Ecología
- Dirección de Participación Ciudadana
- Dirección de Políticas Públicas
- Dirección de Vivienda y Comunidad Digna
- Dir. Gral. de Bomberos y Protección Civil
- Dir. General de Ordenamiento Territorial
- Dirección General de Servicios Medicos
- Dirección Jurídica
- Secretaría General
- Sindicatura
- Unidad de Comercio y Festividades
- Unidad de Planeación
- Coordinación de Asesores
- Dir. Gral de Prom. Econ. y Competitividad
- Dirección de Agua Potable y Alcantarillado
- Dirección de Aseo Público
- Dirección de Catastro
- Dir. de Defensoria de Espacios Públicos
- Dirección de Inspección y Reglamentos
- Dirección de Padrón y Licencias
- Dirección de Patrimonio
- Dirección de Programas Sociales
- Dirección General Administrativa
- Dirección General de Obras Públicas
- Dirección Gral de Seguridad Pública
- Dirección General de Servicios Públicos
- Dirección Planeación
- Secretaría Particular
- Tesorería
- Unidad de Fiscalización y Transparencia
- Unidad de Transparencia e Información

Información Clasificada por Temática

	Enero	Febrero	Marzo	Abril	Mayo	Junio	Julio	Agosto	Septiembre	Octubre	Noviembre	Diciembre	Total
Acuerdos	9	7	9	6	5	7	10	2	4	13	13	6	91
Información Económico Administrativa	49	19	34	33	28	32	26	22	11	32	36	24	346
Servicios Públicos	11	3	3	9	3	11	5	4	3	7	5	0	64
Trámites	11	31	23	28	22	31	34	71	80	38	41	28	438
Marco Normativo	23	5	4	1	6	2	1	1	2	1	1	0	47
Otros	4	10	1	0	0	0	0	0	0	0	0	0	15
Total	107	75	74	77	64	83	76	100	100	91	96	58	1001

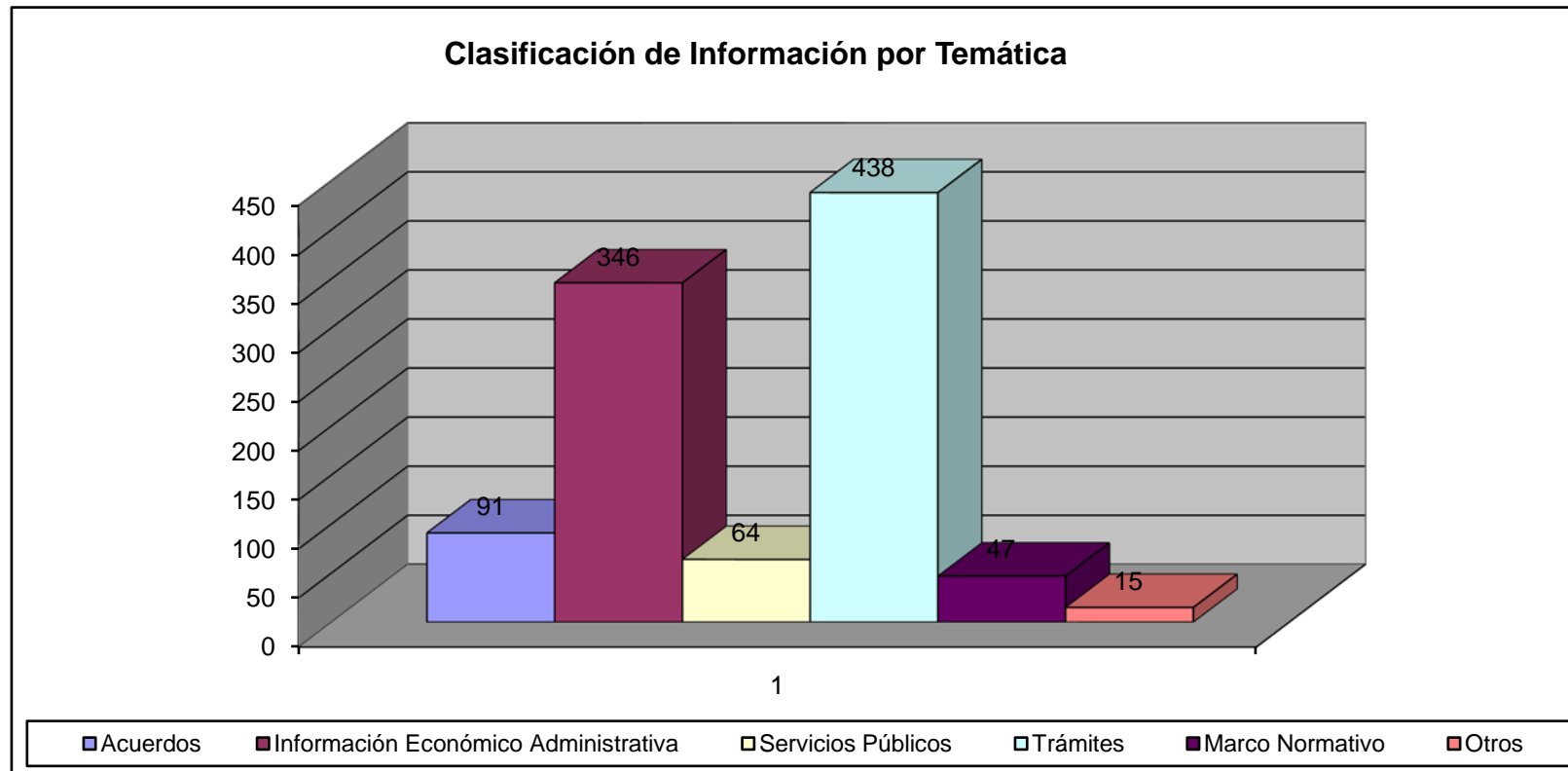

La presente grafica muestra la cantidad de solicitudes que se recibieron clasificadas por temática.

TIPO DE SOLICITANTE

Tipo de Solicitante	Enero	Febrero	Marzo	Abril	Mayo	Junio	Julio	Agosto	Septiembre	Octubre	Noviembre	Diciembre	Total
Agricultor	5	0	0	0	0	1	0	1	0	0	0	0	7
Empleado	1	0	0	0	0	0	0	0	0	2	0	0	3
Empresario	4	5	3	8	4	2	7	3	8	6	6	3	59
Periodista	4	3	5	3	1	3	7		31	2	2	2	63
Profesionista	11	13	7	13	17	13	19	8	8	18	19	12	158
Profesor	1	1	2	3	2	3	1	3	2	3	4	2	27
Servidor Público	22	8	9	2	1	3	2	3	6	4	2	5	67
Transportista	1	0	0	0	0	0	0	0	0	0	0	0	1
Comerciante	0	1	0	0	1	0	1	1	0	0	0	0	4
Estudiante	0	7	6	2	5	9	2	4	1	10	10	2	58
Ama de Casa	0	0	1	2	0	0	0	1	1	0	0	0	5
	49	38	33	33	31	34	39	24	57	45	43	26	452

Clasificación por tipo de solicitante

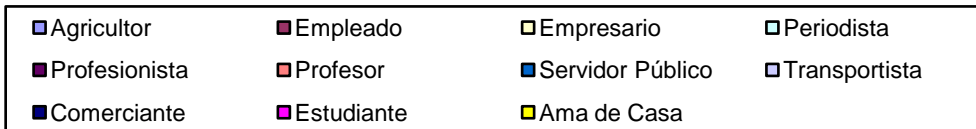
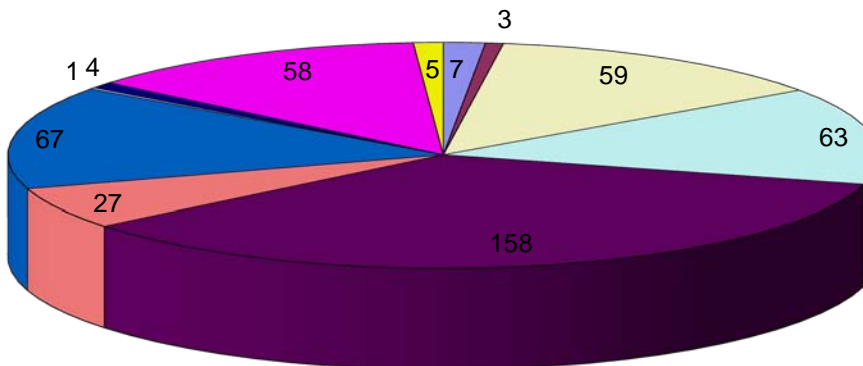

INFORMACIÓN DIVERSA

		Enero	Febrero	Marzo
1	Edad promedio (solicitantes)	40	31	36
2	Nivel Educativo (solicitantes)	Licenciatura	Licenciatura	Licenciatura, Primaria
3	Soporte material elegido	Copia simple	Copia simple	Copia simple
4	Medio por el cuál se enteró de la UTI	Medios de comunicación	Medios de comunicación	Por un conocido

		Abril	Mayo	Junio
1	Edad promedio (solicitantes)	40	40	39
2	Nivel Educativo (solicitantes)	Licenciatura	Licenciatura	Licenciatura y Preparatoria
3	Soporte material elegido	Vía Infomex	Vía Infomex	Vía Infomex
4	Medio por el cuál se enteró de la UTI	Por el IFAI	Por el IFAI	Por el IFAI

		Julio	Agosto	Septiembre
1	Edad promedio (solicitantes)	35	42	37
2	Nivel Educativo (solicitantes)	Licenciatura	Licenciatura	Licenciatura
3	Soporte material elegido	Vía Infomex	Copia Simple	Copia Simple
4	Medio por el cuál se enteró de la UTI	Medios de Comunicación	Por el IFAI	Medios de Comunicación

		Octubre	Noviembre	Diciembre
1	Edad promedio (solicitantes)	36	37	39
2	Nivel Educativo (solicitantes)	Licenciatura	Licenciatura	Licenciatura
3	Soporte material elegido	Vía Infomex	Vía Infomex	Vía Infomex
4	Medio por el cuál se enteró de la UTI	Medios de Comunicación	Medios de Comunicación	ITEI