ARQUEO DE CAJA	ANEXO 1.A

DEPENDENCIA: Jefatura Enlaces Territoriales HOJA _1___ DE __1__

21/09/21

CONCEPTO	DENOMINACIÓN	CANTIDAD	SUBTOTAL	TOTAL
BILLETES:	$ 1,000.00	NO APLICA	NO APLICA	
	$ 500.00	NO APLICA	NO APLICA	
	$ 200.00	NO APLICA	NO APLICA	
	$ 100.00	NO APLICA	NO APLICA	
	$ 50.00	NO APLICA	NO APLICA	
	$ 20.00	NO APLICA	NO APLICA	NO APLICA

CONCEPTO	DENOMINACIÓN	CANTIDAD	SUBTOTAL	TOTAL
MONEDAS:	$ 10.00	NO APLICA	NO APLICA	
	$ 5.00	NO APLICA	NO APLICA	
	$ 2.00	NO APLICA	NO APLICA	
	$ 1.00	NO APLICA	NO APLICA	
	$ 0.50	NO APLICA	NO APLICA	
	$ 0.20	NO APLICA	NO APLICA	
	$ 0.10	NO APLICA	NO APLICA	NO APLICA

DOCUMENTOS: (CHEQUES)				
GIRADOR	Nº CHEQUE	BANCO	SUBTOTAL	TOTAL
NO APLICA	NO APLICA	NO APLICA	NO APLICA	
NO APLICA	NO APLICA	NO APLICA	NO APLICA	
NO APLICA	NO APLICA	NO APLICA	NO APLICA	NO APLICA

TOTAL ARQUEO DE CAJA	NO APLICA

IMPORTE CON LETRA: _____ _____

Oscar Martín Zapién Maciel
NOMBRE Y FIRMA
CAJERO

Oscar Martín Zapién Maciel
NOMBRE Y FIRMA
ENTREGA

lado
RECIBE

00001

20010

FONDO FIJO DE CAJA	ANEXO 1.B

DEPENDENCIA: Jefatura Enlaces Territoriales

HOJA __1__ DE __1__

21/09/21

REFERENCIA	RESPONSABLE	CONCEPTO	IMPORTE DEL FONDO	IMPORTE AL 30 DE SEPTIEMBRE DE 2015
NO APLICA	NO APLICA	NO APLICA	NO APLICA	NO APLICA
NO APLICA	NO APLICA	NO APLICA	NO APLICA	NO APLICA
NO APLICA	NO APLICA	NO APLICA	NO APLICA	NO APLICA
NO APLICA	NO APLICA	NO APLICA	NO APLICA	NO APLICA
NO APLICA	NO APLICA	NO APLICA	NO APLICA	NO APLICA
NO APLICA	NO APLICA	NO APLICA	NO APLICA	NO APLICA
NO APLICA	NO APLICA	NO APLICA	NO APLICA	NO APLICA
NO APLICA	NO APLICA	NO APLICA	NO APLICA	NO APLICA
NO APLICA	NO APLICA	NO APLICA	NO APLICA	NO APLICA
NO APLICA	NO APLICA	NO APLICA	NO APLICA	NO APLICA
NO APLICA	NO APLICA	NO APLICA	NO APLICA	NO APLICA
NO APLICA	NO APLICA	NO APLICA	NO APLICA	NO APLICA
NO APLICA	NO APLICA	NO APLICA	NO APLICA	NO APLICA
NO APLICA	NO APLICA	NO APLICA	NO APLICA	NO APLICA
TOTAL DE LOS FONDOS				NO APLICA

Oscar Martín Zapién Maciel
NOMBRE Y FIRMA
ELABORA

Oscar Martín Zapién Maciel
NOMBRE Y FIRMA
ENTREGA

ıdo

RECIBE

BANCOS - CUENTAS DE CHEQUES	ANEXO 1.C

DEPENDENCIA: **Jefatura Enlaces Territoriales** HOJA __1___ DE __1___

21/09/21

BANCO	Nº CUENTA	APLICACIÓN	ÚLTIMO CHEQUE LIBRADO	SALDO EN LIBROS	SALDO EN ESTADO DE CUENTA	CONCILIACIÓN BANCARIA	OBSERVACIONES
NO APLICA	NO APLICA	NO APLICA	NO APLICA	NO APLICA	NO APLICA	NO APLICA	NO APLICA
NO APLICA	NO APLICA	NO APLICA	NO APLICA	NO APLICA	NO APLICA	NO APLICA	NO APLICA
NO APLICA	NO APLICA	NO APLICA	NO APLICA	NO APLICA	NO APLICA	NO APLICA	NO APLICA
NO APLICA	NO APLICA	NO APLICA	NO APLICA	NO APLICA	NO APLICA	NO APLICA	NO APLICA
NO APLICA	NO APLICA	NO APLICA	NO APLICA	NO APLICA	NO APLICA	NO APLICA	NO APLICA
NO APLICA	NO APLICA	NO APLICA	NO APLICA	NO APLICA	NO APLICA	NO APLICA	NO APLICA
NO APLICA	NO APLICA	NO APLICA	NO APLICA	NO APLICA	NO APLICA	NO APLICA	NO APLICA
NO APLICA	NO APLICA	NO APLICA	NO APLICA	NO APLICA	NO APLICA	NO APLICA	NO APLICA
NO APLICA	NO APLICA	NO APLICA	NO APLICA	NO APLICA	NO APLICA	NO APLICA	NO APLICA
NO APLICA	NO APLICA	NO APLICA	NO APLICA	NO APLICA	NO APLICA	NO APLICA	NO APLICA
NO APLICA	NO APLICA	NO APLICA	NO APLICA	NO APLICA	NO APLICA	NO APLICA	NO APLICA
SALDO DEL RUBRO DE BANCOS AL 30 DE SEPTIEMBRE DE 2015					NO APLICA	NO APLICA	NO APLICA

Oscar Martin Zapién Maciel
NOMBRE Y FIRMA
ELABORA

Oscar Martin Zapién Maciel
NOMBRE Y FIRMA
ENTREGA

ado
RECIBE

INVERSIONES	ANEXO 1.D

DEPENDENCIA: Jefatura Enlaces Territoriales

HOJA __1__ DE __1__

21/09/21

BANCO	CONCEPTO	N° DE CONTRATO	TIPO DE INVERSIÓN	PLAZO	TASA (%)	IMPORTE DE LA INVERSIÓN $
NO APLICA	NO APLICA	NO APLICA	NO APLICA	NO APLICA	NO APLICA	NO APLICA
NO APLICA	NO APLICA	NO APLICA	NO APLICA	NO APLICA	NO APLICA	NO APLICA
NO APLICA	NO APLICA	NO APLICA	NO APLICA	NO APLICA	NO APLICA	NO APLICA
NO APLICA	NO APLICA	NO APLICA	NO APLICA	NO APLICA	NO APLICA	NO APLICA
NO APLICA	NO APLICA	NO APLICA	NO APLICA	NO APLICA	NO APLICA	NO APLICA
NO APLICA	NO APLICA	NO APLICA	NO APLICA	NO APLICA	NO APLICA	NO APLICA
NO APLICA	NO APLICA	NO APLICA	NO APLICA	NO APLICA	NO APLICA	NO APLICA
NO APLICA	NO APLICA	NO APLICA	NO APLICA	NO APLICA	NO APLICA	NO APLICA
NO APLICA	NO APLICA	NO APLICA	NO APLICA	NO APLICA	NO APLICA	NO APLICA
NO APLICA	NO APLICA	NO APLICA	NO APLICA	NO APLICA	NO APLICA	NO APLICA
NO APLICA	NO APLICA	NO APLICA	NO APLICA	NO APLICA	NO APLICA	NO APLICA
NO APLICA	NO APLICA	NO APLICA	NO APLICA	NO APLICA	NO APLICA	NO APLICA
					TOTAL	NO APLICA

Oscar Martin Zapien Maciel
NOMBRE Y FIRMA
ELABORA

Oscar Martin Zapién Maciel
NOMBRE Y FIRMA
ENTREGA

lado
\
RECIBE

00006

DEUDORES DIVERSOS	ANEXO 1.E

DEPENDENCIA: Jefatura Enlaces Territoriales HOJA __1__ DE __1__

21/09/21

NOMBRE DEL DEUDOR	CONCEPTO DEL ADEUDO	MONTO INICIAL DEL ADEUDO $	SALDO DEL ADEUDO $	FECHA DE VENCIMIENTO	CONDICIONES DE PAGO	DOCUMENTO QUE SOPORTA LA DEUDA
NO APLICA	NO APLICA	NO APLICA	NO APLICA	NO APLICA	NO APLICA	NO APLICA
NO APLICA	NO APLICA	NO APLICA	NO APLICA	NO APLICA	NO APLICA	NO APLICA
NO APLICA	NO APLICA	NO APLICA	NO APLICA	NO APLICA	NO APLICA	NO APLICA
NO APLICA	NO APLICA	NO APLICA	NO APLICA	NO APLICA	NO APLICA	NO APLICA
NO APLICA	NO APLICA	NO APLICA	NO APLICA	NO APLICA	NO APLICA	NO APLICA
NO APLICA	NO APLICA	NO APLICA	NO APLICA	NO APLICA	NO APLICA	NO APLICA
NO APLICA	NO APLICA	NO APLICA	NO APLICA	NO APLICA	NO APLICA	NO APLICA
NO APLICA	NO APLICA	NO APLICA	NO APLICA	NO APLICA	NO APLICA	NO APLICA
NO APLICA	NO APLICA	NO APLICA	NO APLICA	NO APLICA	NO APLICA	NO APLICA
NO APLICA	NO APLICA	NO APLICA	NO APLICA	NO APLICA	NO APLICA	NO APLICA
NO APLICA	NO APLICA	NO APLICA	NO APLICA	NO APLICA	NO APLICA	NO APLICA
NO APLICA	NO APLICA	NO APLICA	NO APLICA	NO APLICA	NO APLICA	NO APLICA
NO APLICA	NO APLICA	NO APLICA	NO APLICA	NO APLICA	NO APLICA	NO APLICA
NO APLICA	NO APLICA	NO APLICA	NO APLICA	NO APLICA	NO APLICA	NO APLICA
NO APLICA	NO APLICA	NO APLICA	NO APLICA	NO APLICA	NO APLICA	NO APLICA
NO APLICA	NO APLICA	NO APLICA	NO APLICA	NO APLICA	NO APLICA	NO APLICA
N	O APLICA	NO A		O APLICA	NO APLICA	NO APLICA

Oscar Martín Zapién Maciel
NOMBRE Y FIRMA
ELABORA

Oscar Martín Zapién Maciel
NOMBRE Y FIRMA
ENTREGA

lado

ACREEDORES DIVERSOS	ANEXO 1.F

DEPENDENCIA: **Jefatura Enlaces Territoriales**

HOJA ___1__ DE __1___

21/09/21

NOMBRE DEL ACREEDOR	DOMICILIO	CONCEPTO	TIPO Y N° DE DOCUMENTO POR LIQUIDAR	FECHA DE VENCIMIENTO	IMPORTE $
NO APLICA	NO APLICA	NO APLICA	NO APLICA	NO APLICA	NO APLICA
NO APLICA	NO APLICA	NO APLICA	NO APLICA	NO APLICA	NO APLICA
NO APLICA	NO APLICA	NO APLICA	NO APLICA	NO APLICA	NO APLICA
NO APLICA	NO APLICA	NO APLICA	NO APLICA	NO APLICA	NO APLICA
NO APLICA	NO APLICA	NO APLICA	NO APLICA	NO APLICA	NO APLICA
NO APLICA	NO APLICA	NO APLICA	NO APLICA	NO APLICA	NO APLICA
NO APLICA	NO APLICA	NO APLICA	NO APLICA	NO APLICA	NO APLICA
NO APLICA	NO APLICA	NO APLICA	NO APLICA	NO APLICA	NO APLICA
NO APLICA	NO APLICA	NO APLICA	NO APLICA	NO APLICA	NO APLICA
NO APLICA	NO APLICA	NO APLICA	NO APLICA	NO APLICA	NO APLICA
NO APLICA	NO APLICA	NO APLICA	NO APLICA	NO APLICA	NO APLICA
NO APLICA	NO APLICA	NO APLICA	NO APLICA	NO APLICA	NO APLICA
NO APLICA	NO APLICA	NO APLICA	NO APLICA	NO APLICA	NO APLICA
NO APLICA	NO APLICA	NO APLICA	NO APLICA	NO APLICA	NO APLICA
NO APLICA	NO APLICA	NO APLICA	NO APLICA	NO APLICA	NO APLICA
NO APLICA	NO APLICA	NO APLICA	NO APLICA	NO APLICA	NO APLICA
TOTAL					NO APLICA

Oscar Martin Zapien Maciel
NOMBRE Y FIRMA
ELABORA

Oscar Martin Zapien Maciel
NOMBRE Y FIRMA
ENTREGA

egalado
MA
RECIBE

ESTADO QUE GUARDA LA ENTREGA DE LA CUENTA PÚBLICA Y DE LOS INFORMES SEMESTRALES A LA AUDITORÍA SUPERIOR DEL ESTADO DE JALISCO	ANEXO 1.G

DEPENDENCIA: **Jefatura Enlaces Territoriales**

HOJA __1__ DE __1__

21/09/21

MES	FECHA DE PRESENTACIÓN ANTE LA ASEJ					CUENTA PÚBLICA MENSUAL PENDIENTE DE PRESENTAR	OBSERVACIONES
	2012	2013	2014	2015	2016		
ENERO	NO APLICA	NO APLICA	NO APLICA		NO APLICA	NO APLICA	NO APLICA
FEBRERO	NO APLICA	NO APLICA	NO APLICA		NO APLICA	NO APLICA	NO APLICA
MARZO	NO APLICA	NO APLICA	NO APLICA		NO APLICA	NO APLICA	NO APLICA
ABRIL	NO APLICA	NO APLICA	NO APLICA		NO APLICA	NO APLICA	NO APLICA
MAYO	NO APLICA	NO APLICA	NO APLICA		NO APLICA	NO APLICA	NO APLICA
JUNIO	NO APLICA	NO APLICA	NO APLICA		NO APLICA	NO APLICA	NO APLICA
JULIO	NO APLICA	NO APLICA	NO APLICA		NO APLICA	NO APLICA	NO APLICA
AGOSTO	NO APLICA	NO APLICA	NO APLICA		NO APLICA	NO APLICA	NO APLICA
SEPTIEMBRE	NO APLICA	NO APLICA	NO APLICA		NO APLICA	NO APLICA	NO APLICA
OCTUBRE	NO APLICA	NO APLICA	NO APLICA		NO APLICA	NO APLICA	NO APLICA
NOVIEMBRE	NO APLICA	NO APLICA	NO APLICA		NO APLICA	NO APLICA	NO APLICA
DICIEMBRE	NO APLICA	NO APLICA	NO APLICA		NO APLICA	NO APLICA	NO APLICA

FECHA	FECHA DE PRESENTACIÓN ANTE LA ASEJ					CORTE SEMESTRAL Y ANUAL DE LA CUENTA PÚBLICA PENDIENTE DE PRESENTAR	OBSERVACIONES
	2012	2013	2014	2015	2016		
ENE-JUN	NO APLICA	NO APLICA	NO APLICA		NO APLICA	NO APLICA	NO APLICA
ENE-DIC	NO APLICA	NO APLICA	NO APLICA		NO APLICA	NO APLICA	NO APLICA

SEMESTRE	FECHA DE PRESENTACIÓN ANTE LA ASEJ					INFORMES DE AVANCES DE GESTIÓN FINANCIERA PENDIENTE DE PRESENTAR	OBSERVACIONES
	2012	2013	2014	2015	2016		
ENE-JUN	NO APLICA	NO APLICA	NO APLICA		NO APLICA	NO APLICA	NO APLICA
ENE-DIC	NO APLICA	NO APLICA	NO APLICA		NO APLICA	NO APLICA	NO APLICA

Oscar Martin Zapien Maciel
NOMBRE Y FIRMA
ELABORA

Oscar Martin Zapien Maciel
NOMBRE Y FIRMA
ENTREGA

lado

Contraloría Tlajomulco

Contraloría Municipal

Gobierno Municipal de Tlajomulco de Zúñiga 2018-2021

ENTREGA Y RECEPCIÓN

ADMINISTRACIÓN PÚBLICA MUNICIPAL 2018-2021

Tlajomulco

PRÉSTAMOS DE LA DEUDA PÚBLICA	ANEXO 1.H

DEPENDENCIA: Jefatura Enlaces Territoriales

HOJA 1 DE 1

21/09/21

Número de Crédito	Acreedor	Fecha del crédito	Monto del contrato	Uso y destino	Tasa (%)	Garantía	Frecuencia de pagos	Fecha de vencimiento	Saldo
NO APLICA	NO APLICA	NO APLICA	NO APLICA	NO APLICA	NO APLICA	NO APLICA	NO APLICA	NO APLICA	NO APLICA
NO APLICA	NO APLICA	NO APLICA	NO APLICA	NO APLICA	NO APLICA	NO APLICA	NO APLICA	NO APLICA	NO APLICA
NO APLICA	NO APLICA	NO APLICA	NO APLICA	NO APLICA	NO APLICA	NO APLICA	NO APLICA	NO APLICA	NO APLICA
NO APLICA	NO APLICA	NO APLICA	NO APLICA	NO APLICA	NO APLICA	NO APLICA	NO APLICA	NO APLICA	NO APLICA
NO APLICA	NO APLICA	NO APLICA	NO APLICA	NO APLICA	NO APLICA	NO APLICA	NO APLICA	NO APLICA	NO APLICA
NO APLICA	NO APLICA	NO APLICA	NO APLICA	NO APLICA	NO APLICA	NO APLICA	NO APLICA	NO APLICA	NO APLICA
NO APLICA	NO APLICA	NO APLICA	NO APLICA	NO APLICA	NO APLICA	NO APLICA	NO APLICA	NO APLICA	NO APLICA
NO APLICA	NO APLICA	NO APLICA	NO APLICA	NO APLICA	NO APLICA	NO APLICA	NO APLICA	NO APLICA	NO APLICA
NO APLICA	NO APLICA	NO APLICA	NO APLICA	NO APLICA	NO APLICA	NO APLICA	NO APLICA	NO APLICA	NO APLICA
NO APLICA	NO APLICA	NO APLICA	NO APLICA	NO APLICA	NO APLICA	NO APLICA	NO APLICA	NO APLICA	NO APLICA
NO APLICA	NO APLICA	NO APLICA	NO APLICA	NO APLICA	NO APLICA	NO APLICA	NO APLICA	NO APLICA	NO APLICA
NO APLICA	NO APLICA	NO APLICA	NO APLICA	NO APLICA	NO APLICA	NO APLICA	NO APLICA	NO APLICA	NO APLICA
NO APLICA	NO APLICA	NO APLICA	NO APLICA	NO APLICA	NO APLICA	NO APLICA	NO APLICA	NO APLICA	NO APLICA
NO APLICA	NO APLICA	NO APLICA	NO APLICA	NO APLICA	NO APLICA	NO APLICA	NO APLICA	NO APLICA	NO APLICA
NO APLICA	NO APLICA	NO APLICA	NO APLICA	NO APLICA	NO APLICA	NO APLICA	NO APLICA	NO APLICA	NO APLICA

TOTAL -

Oscar Martín Zapien Maciel
NOMBRE Y FIRMA
ELABORA

Oscar Martín Zapien Maciel
NOMBRE Y FIRMA
ENTREGA

lo

ARRENDAMIENTO FINANCIERO	ANEXO 1.I

DEPENDENCIA: Jefatura Enlaces Territoriales

HOJA 1 DE 1

21/09/21

Tipo del bien arrendado	Nombre del Arrendador	Importe	Periodo	
			Inicio	Termino
NO APLICA	NO APLICA	NO APLICA	NO APLICA	NO APLICA
NO APLICA	NO APLICA	NO APLICA	NO APLICA	NO APLICA
NO APLICA	NO APLICA	NO APLICA	NO APLICA	NO APLICA
NO APLICA	NO APLICA	NO APLICA	NO APLICA	NO APLICA
NO APLICA	NO APLICA	NO APLICA	NO APLICA	NO APLICA
NO APLICA	NO APLICA	NO APLICA	NO APLICA	NO APLICA
NO APLICA	NO APLICA	NO APLICA	NO APLICA	NO APLICA
NO APLICA	NO APLICA	NO APLICA	NO APLICA	NO APLICA
NO APLICA	NO APLICA	NO APLICA	NO APLICA	NO APLICA
NO APLICA	NO APLICA	NO APLICA	NO APLICA	NO APLICA
NO APLICA	NO APLICA	NO APLICA	NO APLICA	NO APLICA
NO APLICA	NO APLICA	NO APLICA	NO APLICA	NO APLICA
NO APLICA	NO APLICA	NO APLICA	NO APLICA	NO APLICA
NO APLICA	NO APLICA	NO APLICA	NO APLICA	NO APLICA
NO APLICA	NO APLICA	NO APLICA	NO APLICA	NO APLICA
NO APLICA	NO APLICA	NO APLICA	NO APLICA	NO APLICA

Oscar Martín Zapién Maciel
NOMBRE Y FIRMA
ELABORA

Oscar Martín Zapién Maciel
NOMBRE Y FIRMA
ENTREGA

RECIBE

lado

PROVEEDORES Y CONTRATISTAS POR PAGAR	ANEXO 1.J

DEPENDENCIA: Jefatura Enlaces Territoriales

HOJA __1___ DE __1___

21/09/21

Acreedor	Concepto	Docuemento de Referencia	Fecha del documento de referencia	Importe	Fecha de exigibilidad
NO APLICA	NO APLICA	NO APLICA	NO APLICA	NO APLICA	NO APLICA
NO APLICA	NO APLICA	NO APLICA	NO APLICA	NO APLICA	NO APLICA
NO APLICA	NO APLICA	NO APLICA	NO APLICA	NO APLICA	NO APLICA
NO APLICA	NO APLICA	NO APLICA	NO APLICA	NO APLICA	NO APLICA
NO APLICA	NO APLICA	NO APLICA	NO APLICA	NO APLICA	NO APLICA
NO APLICA	NO APLICA	NO APLICA	NO APLICA	NO APLICA	NO APLICA
NO APLICA	NO APLICA	NO APLICA	NO APLICA	NO APLICA	NO APLICA
NO APLICA	NO APLICA	NO APLICA	NO APLICA	NO APLICA	NO APLICA
NO APLICA	NO APLICA	NO APLICA	NO APLICA	NO APLICA	NO APLICA
NO APLICA	NO APLICA	NO APLICA	NO APLICA	NO APLICA	NO APLICA
NO APLICA	NO APLICA	NO APLICA	NO APLICA	NO APLICA	NO APLICA
NO APLICA	NO APLICA	NO APLICA	NO APLICA	NO APLICA	NO APLICA
NO APLICA	NO APLICA	NO APLICA	NO APLICA	NO APLICA	NO APLICA
NO APLICA	NO APLICA	NO APLICA	NO APLICA	NO APLICA	NO APLICA
NO APLICA	NO APLICA	NO APLICA	NO APLICA	NO APLICA	NO APLICA
NO APLICA	NO APLICA	NO APLICA	NO APLICA	NO APLICA	NO APLICA
NO APLICA	NO APLICA	NO APLICA	NO APLICA	NO APLICA	NO APLICA
NO APLICA	NO APLICA	NO APLICA	NO APLICA	NO APLICA	NO APLICA

Oscar Martín Zapién Maciel
NOMBRE Y FIRMA
ELABORA

Oscar Martín Zapién Maciel
NOMBRE Y FIRMA
ENTREGA

lado
RECIBE

Contraloría Tlajomulco

Contraloría Municipal

Gobierno Municipal de Tlajomulco de Zúñiga 2018-2021

ENTREGA Y RECEPCIÓN

ADMINISTRACIÓN PÚBLICA MUNICIPAL 2018-2021

Tlajomulco

INVENTARIO BIENES MUEBLES | **ANEXO 2.A**

DEPENDENCIA: Jefatura de Enlaces Territoriales

HOJA 1 DE 20

21/09/21

Nº DE RESGUARDO	NOMBRE DEL RESGUARDANTE	DESCRIPCIÓN Y/O CARACTERÍSTICAS DEL BIEN	Nº DE INVENTARIO	UBICACIÓN ACTUAL	Nº DE FACTURA	FECHA DE ADQUISICIÓN	VALOR DE ADQUISICIÓN	ESTADO FÍSICO ACTUAL		
								B	R	M
		Se anexa inventario de Bienes Muebles.								

Oscar Martín Zapién Maciel
NOMBRE Y FIRMA
ELABORA

Oscar Martín Zapién Maciel
NOMBRE Y FIRMA
ENTREGA

RECIBE

Instituto de Alternativas para Jóvenes del Municipio de Tlajomulco de Zúñiga, Jal.

INVENTARIO DE BIENES MUEBLES INDAJO 2018-2021

CANTIDAD	DESCRIPCION	PRECIO UNITARIO	IVA 16%	IMPORTE TOTAL	FOLIO FACTURA	FECHA	CÒDIGO DE LA ETIQUETA	RESGUARDO	ESTADO EN QUE SE ENCUENTRA	UBICACIÒN ACTUAL	OBSERVACIONES
1	Microfono bobina móvil/con cable SHURE/ marca SHURE/modelo PGA58-XLR	957.76	153.24	1,111.00	SAU 23260	12-dic-15	INDAJO-BMN-MC-0027	Oscar Martín Zapien Maciel	Mal estado	Oficina Enlaces Territoriales	Ya no sirve, dar de baja.
1	Microfono bobina móvil/con cable SHURE/ marca SHURE/modelo PGA58-XLR	957.76	153.24	1,111.00	SAU 23260	12-dic-15	INDAJO-BMN-MC-0028	Oscar Martín Zapien Maciel	Mal estado	Oficina Enlaces Territoriales	Ya no sirve, dar de baja.
1	Cable para microfono/ canon a canon/ marca PBK/ modelo EVCC-10/ color negro-pl	177.59	28.41	206.00	SAU 23262	12-dic-15	INDAJO-BMN-MC-0029	Oscar Martín Zapien Maciel	Mal estado	Bodega Planta Alta INDAJO	Ya no sirve, dar de baja.
1	Cable para bafle/uso rudo/ plug a canon de 1/4 reforzado	216.38	34.62	251.00	SAU 23263	13-dic-15	INDAJO-BMN-MC-0032	Oscar Martín Zapien Maciel	Mal estado	Bodega Planta Alta INDAJO	Ya no sirve, dar de baja.
1	Cable para bafle/uso rudo/ plug a canon de 1/4 reforzado	216.38	34.62	251.00	SAU 23264	14-dic-15	INDAJO-BMN-MC-0031	Oscar Martín Zapien Maciel	Mal estado	Bodega Planta Alta INDAJO	Ya no sirve, dar de baja.
1	Mampara decorativa de madera (pajáro)/ marco negro de madera/ med. 1.80 x 1.35 mts.	3,480.00	556.80	4,036.80	-	14-nov-15	INDAJO-BMN-MO-302	Oscar Martín Zapien Maciel	Bueno	Bodega Santa Fe	Ya no tiene una pata de la base.
1	Tina de plástico/ color azul/ agarraderas de soga color blanco	N/A	N/A	N/A	N/A	N/A	INDAJO-BMM-HT-0057	Oscar Martín Zapien Maciel	Bueno	Bodega de Santa Fe	
1	Bafle activo 15/ con USB/ 200 W/ Marca JBL Silenium/Modelo J1551A/Serie 707512	5,544.83	887.17	6,432.00	SAU 23260	12-dic-15	INDAJO-BMM-MC-0001	Oscar Martín Zapien Maciel	Mal estado	Bodega Planta Alta INDAJO	Ya no le sirve el buffer.
1	Cable de bocina/ para conexión/ color negro						INDAJO-BMM-MC-0151	Oscar Martín Zapien Maciel	Bueno	Bodega Planta Alta INDAJO	
1	Bafle activo 15/ con USB/ 200 W/ Marca JBL Silenium/Modelo J1551A/Serie 707512	5,544.83	887.17	6,432.00	SAU 23260	12-dic-15	INDAJO-BMM-MC-0002	Oscar Martín Zapien Maciel	Mal estado	Bodega Planta Alta INDAJO	No sirve interruptor.
1	Cable de bocina/ para conexión/ color negro						INDAJO-BMM-MC-0152	Oscar Martín Zapien Maciel	Bueno	Bodega Planta Alta INDAJO	
1	Pantalla de computadora/ marca GHIA/ color negro	N/A	N/A	N/A	N/A	N/A	INDAJO-BMM-MC-0110	Oscar Martín Zapien Maciel	Bueno	Oficina Enlaces Territoriales	
1	Videoproyector /marca Epson/modelo H694A/ color blanco hueso/ serie: VU9K5X0	6,723.28	1,075.72	7,799.00	F420081	23-mzo-16	INDAJO-BMM-MC-0114	Oscar Martín Zapien Maciel	Bueno	Oficina Enlaces Territoriales	-
1	Control para proyector						INDAJO-BMM-MC-0115	Oscar Martín Zapien Maciel	Bueno	Oficina Enlaces Territoriales	
1	Cable VGA/ para proyector						INDAJO-BMM-MC-0116	Oscar Martín Zapien Maciel	Bueno	Oficina Enlaces Territoriales	
1	Cable SVT color negro/ con convertidor color naranja						INDAJO-BMM-MC-0117	Oscar Martín Zapien Maciel	Bueno	Oficina Enlaces Territoriales	
1	Cable HDMI/ para proyector						INDAJO-BMM-MC-0118	Oscar Martín Zapien Maciel	Bueno	Oficina Enlaces Territoriales	
1	Cable de corriente CTI AWM color negro						INDAJO-BMM-MC-0119	Oscar Martín Zapien Maciel	Bueno	Oficina Enlaces Territoriales	
1	Estructura metálica de aluminio/de 296x222cm/Plegable/Incluye lona impresa/colo	5,200.00	832.00	6,032.00	6515	18-abr-16	INDAJO-BMM-HT-0011	Oscar Martín Zapien Maciel	Mal estado	Bodega de Santa Fe	Ya no sirve estructura ni lona.
1	Laptop /marca lenovo/ modelo 30515IBD/color azul	6,852.59	1,096.41	7,949.00	af615c33	19-ago-16	INDAJO-BMM-MC-0010	Jose Guzmán Ortiz	Bueno	Oficina Enlaces Territoriales	-
1	Cargador Lenovo 125V-7A LS-15 LINE TEK						INDAJO-BMM-MC-0011	Jose Guzmán Ortiz	Bueno	Oficina Enlaces Territoriales	-
1	Laptop/marca lenovo/ modelo 30515IBD/ color azul	6,852.59	1,096.41	7,949.00	f4592f3e	22-ago-16	INDAJO-BMM-MC-0015	Hector Ernesto Sedano Reynoso	Bueno	Oficina Enlaces Territoriales	-
1	Cargador Lenovo, serie 855A10H3912C1SG5BW0DZR				f4592f3e		INDAJO-BMM-MC-0017	Hector Ernesto Sedano Reynoso	Bueno	Oficina Enlaces Territoriales	-
1	Camara profesional/ marca canon/ modelo EOS 70D KID EFS/ 18135mm	22,714.66	3,634.35	26,349.01		10-ago-16	INDAJO-BMM-MC-0006	Marcos Samuel Estrada Larios	Bueno	Oficina de Proyectos	-

Instituto de Alternativas para Jóvenes del Municipio de Tlajomulco de Zúñiga, Jal.

INVENTARIO DE BIENES MUEBLES INDAJO 2018-2021

CANTIDAD	DESCRIPCION	PRECIO UNITARIO	IVA 16%	IMPORTE TOTAL	FOLIO FACTURA	FECHA	CÒDIGO DE LA ETIQUETA	RESGUARDO	ESTADO EN QUE SE ENCUENTRA	UBICACIÒN ACTUAL	OBSERVACIONES
1	Cargador para camara/color negro				E755389		INDAJO-BMM-MC-0125	Marcos Samuel Estrada Larios	Bueno	Oficina de Proyectos	
1	Lente de camara/color negro						INDAJO-BMM-MC-0126	Marcos Samuel Estrada Larios	Bueno	Oficina de Proyectos	
1	Pila para camara/ color negro						INDAJO-BMM-MC-0127	Marcos Samuel Estrada Larios	Bueno	Oficina de Proyectos	
1	Cámara digital, marca Canon, modelo sX420	3,967.66	634.83	4,602.49	ICABB144694	28-sep-16	INDAJO-BMM-MC-0007	Marcos Samuel Estrada Larios	Bueno	Oficina de Proyectos	-
1	Cargador para camara/color negro						INDAJO-BMM-MC-0128	Marcos Samuel Estrada Larios	Bueno	Oficina de Proyectos	
1	Mampara decorativa de madera (ojo)/ marco negro de madera/ med. 1.80 x 1.35 mts.	4,377.44	700.39	5,077.83	-	02-mar-16	INDAJO-BMM-MO-0071	Oscar Martín Zapien Maciel	Bueno	Bodega Planta Alta INDAJO	-
1	Charola 3 niveles a crimet, color humo	228.00	36.48	264.48	15696	15/02/2016	INDAJO-BMN-PA-0008	Jose Guzmán Ortiz	Bueno	Oficina Enlaces Territoriales	-
1	Charola 3 niveles a crimet, color humo	228.00	36.48	264.48	15696	15/02/2016	INDAJO-BMN-PA-0009	Oscar Martín Zapien Maciel	Bueno	Oficina Enlaces Territoriales	-
1	Porta lapices sablon, color humo	11.00	1.76	12.76	15696	15/02/2016	INDAJO-BMN-PA-0011	Israel Macías Guzmán	Bueno	Oficina Enlaces Territoriales	-
1	Porta lapices sablon, color humo	11.00	1.76	12.76	15696	15/02/2016	INDAJO-BMN-PA-0012	Marcos Samuel Estrada Larios	Bueno	Oficina de Proyectos	-
1	Porta lapices sablon, color humo	11.00	1.76	12.76	15696	15/02/2016	INDAJO-BMN-PA-0013	Jose Guzmán Ortiz	Bueno	Oficina Enlaces Territoriales	-
1	Porta lapices sablon, color humo	11.00	1.76	12.76	15696	15/02/2016	INDAJO-BMN-PA-0014	Oscar Martín Zapien Maciel	Bueno	Oficina Enlaces Territoriales	-
1	Zapapico/ ZP5 STK 5LB /Sin mango	100.00	16.00	116.00	SUCAC1799	01-jun-16	INDAJO-BMN-HT-0047	Oscar Martín Zapien Maciel	Bueno	Bodega de Santa Fe	
1	Mango para Zapico/ 5X 36"/ Marca truper	65.52	10.48	76.00	SUCAC1799	01-jun-16	INDAJO-BMN-HT-0048	Oscar Martín Zapien Maciel	Bueno	Bodega de Santa Fe	
1	Zapapico/ ZP 5MX 5LB/ marca truper	158.62	25.38	184.00	SUCAC1799	01-jun-16	INDAJO-BMN-HT-0049	Oscar Martín Zapien Maciel	Bueno	Bodega de Santa Fe	-
1	Cavador agricola/ modelo 45"/ marca surtek	336.21	53.79	390.00	SUCAC1799	01-jun-16	INDAJO-BMN-HT-0050	Oscar Martín Zapien Maciel	Bueno	Bodega de Santa Fe	-
1	Cavador/marca truper/ hoja remachada / modelo cuad 48"	336.21	53.79	390.00	SUCAC1799	01-jun-16	INDAJO-BMN-HT-0051	Oscar Martín Zapien Maciel	Bueno	Bodega de Santa Fe	-
1	Pala redonda/ marca foyprypg	56.90	9.10	66.00	SUCAC1799	01-jun-16	INDAJO-BMN-HT-0052	Oscar Martín Zapien Maciel	Bueno	Bodega de Santa Fe	-
1	Pala redonda/ marca foyprypg	56.90	9.10	66.00	SUCAC1799	01-jun-16	INDAJO-BMN-HT-0053	Oscar Martín Zapien Maciel	Bueno	Bodega de Santa Fe	-
1	ESTUCHE PARA CÁMARA SEMIPROFESIONAL	171.55	27.45	199.00	IWAAD143161	28/09/2016	INDAJO-BMN-MC-0036	Marcos Samuel Estrada Larios	Bueno	Oficina de Proyectos	-
1	Funda para camara/ marca canon/ zoom pack 1000	559.48	89.52	649.00	8c39cd0b	18-ago-16	-	Marcos Samuel Estrada Larios	Bueno	Oficina de Proyectos	-
1	BackPack (mochila)/ color case 14/ marca nylon/ color negro	516.38	82.62	599.00	af615c33	19-ago-16	INDAJO-BMN-MC-0034	Oscar Martín Zapien Maciel	Bueno	Oficina Enlaces Territoriales	-
1	Martillo una curva/marca pretul/ mango de neopeno/cabeza 16 oz/ color negro-pla	70.69	11.31	82.00	2140	05-jul-16	INDAJO-BMN-HT-0190	Oscar Martín Zapien Maciel	Bueno	Oficina Enlaces Territoriales	-
1	Caja de plástico/ c-org 16"/ marca surtek	129.50	20.72	150.22	2140	05-jul-16	INDAJO-BMN-HT-0041	Oscar Martín Zapien Maciel	Bueno	Salón 1 INDAJO	-

Instituto de Alternativas para Jóvenes del Municipio de Tlajomulco de Zúñiga, Jal.

INVENTARIO DE BIENES MUEBLES INDAJO 2018-2021

CANTIDAD	DESCRIPCION	PRECIO UNITARIO	IVA 16%	IMPORTE TOTAL	FOLIO FACTURA	FECHA	CÒDIGO DE LA ETIQUETA	RESGUARDO	ESTADO EN QUE SE ENCUENTRA	UBICACIÒN ACTUAL	OBSERVACIONES
1	Archivero 2 gavetas/carta blanco/ de aluminio	1,377.58	220.41	1,597.99	1230902	19-ago-16	INDAJO-BMN-MO-0056	Marcos Samuel Estrada Larios	Bueno	Oficina de Proyectos	-
1	Cuerdas de vida / color fluorecente/ marca jirsa	N/A	N/A	N/A	N/A	N/A	INDAJO-BMN-HT-0122	Oscar Martín Zapien Maciel	Bueno	Bodega de Santa Fe	-
1	Cuerdas de vida / color fluorecente/ marca jirsa	N/A	N/A	N/A	N/A	N/A	INDAJO-BMN-HT-0123	Oscar Martín Zapien Maciel	Bueno	Bodega de Santa Fe	-
1	Chaleco / color verde / marca jirsa	N/A	N/A	N/A	N/A	N/A	INDAJO-BMN-HT-0124	Oscar Martín Zapien Maciel	Bueno	Bodega de Santa Fe	-
1	Tripie con cabeza para cámara de video/marca manfrotto/ SN T0513128/color negro	N/A	N/A	N/A	N/A	N/A	INDAJO-BMN-MC-0022	Marcos Samuel Estrada Larios	Mal estado	Oficina de Proyectos	Apoyo PRONAPRED
1	Audifonos/modelo smartbitt nb 500/marca sony/color negro	N/A	N/A	N/A	N/A	N/A	INDAJO-BMN-MC-0038	Marcos Samuel Estrada Larios	Bueno	Oficina de Proyectos	Apoyo PRONAPRED
1	Cámara Profesional/marca canon/modelo EOS REBEL T6/serie 2015DJ5309/color negro/accesorios: correa, cargador, bateria y lente	N/A	N/A	N/A	N/A	N/A	INDAJO-BMM-MC-0090	Marcos Samuel Estrada Larios	Bueno	Oficina de Proyectos	Apoyo PRONAPRED
1	Cargador para camara/color negro	N/A	N/A	N/A	N/A	N/A	INDAJO-BMM-MC-0129	Marcos Samuel Estrada Larios	Bueno	Oficina de Proyectos	
1	Lente de camara/color negro	N/A	N/A	N/A	N/A	N/A	INDAJO-BMM-MC-0130	Marcos Samuel Estrada Larios	Bueno	Oficina de Proyectos	
1	Pila para camara/ color negro	N/A	N/A	N/A	N/A	N/A	INDAJO-BMM-MC-0131	Marcos Samuel Estrada Larios	Bueno	Oficina de Proyectos	
1	Cámara Profesional/marca canon/modelo EOS REBEL T6/serie 2015DJ5309/color negro/accesorios: correa, cargador, bateria y lente	N/A	N/A	N/A	N/A	N/A	INDAJO-BMM-MC-0091	Marcos Samuel Estrada Larios	Bueno	Oficina de Proyectos	Apoyo PRONAPRED
1	Cargador para camara/color negro	N/A	N/A	N/A	N/A	N/A	INDAJO-BMM-MC-0132	Marcos Samuel Estrada Larios	Bueno	Oficina de Proyectos	
1	Lente de camara/color negro	N/A	N/A	N/A	N/A	N/A	INDAJO-BMM-MC-0133	Marcos Samuel Estrada Larios	Bueno	Oficina de Proyectos	
1	Pila para camara/ color negro	N/A	N/A	N/A	N/A	N/A	INDAJO-BMM-MC-0134	Marcos Samuel Estrada Larios	Bueno	Oficina de Proyectos	
1	Cámara Profesional/marca canon/modelo EOS REBEL T6/serie 2015DJ5309/color negro/accesorios: correa, cargador, bateria y lente	N/A	N/A	N/A	N/A	N/A	INDAJO-BMM-MC-0095	Marcos Samuel Estrada Larios	Bueno	Oficina de Proyectos	Apoyo PRONAPRED
1	Cargador para camara/color negro	N/A	N/A	N/A	N/A	N/A	INDAJO-BMM-MC-0135	Marcos Samuel Estrada Larios	Bueno	Oficina de Proyectos	
1	Lente de camara/color negro	N/A	N/A	N/A	N/A	N/A	INDAJO-BMM-MC-0136	Marcos Samuel Estrada Larios	Bueno	Oficina de Proyectos	
1	Pila para camara/ color negro	N/A	N/A	N/A	N/A	N/A	INDAJO-BMM-MC-0137	Marcos Samuel Estrada Larios	Bueno	Oficina de Proyectos	
1	Computadora de escritorio/marca IMAC/pantalle led de 1.5"/color plata/disco duro de 1 TB/memoria ram de 8 GB	N/A	N/A	N/A	N/A	N/A	INDAJO-BMM-MC-0093	Marcos Samuel Estrada Larios	Bueno	Oficina de Proyectos	Apoyo PRONAPRED
1	Teclado para computadora/marca IMAC/color blanco-plata	N/A	N/A	N/A	N/A	N/A	INDAJO-BMM-MC-0104	Marcos Samuel Estrada Larios	Bueno	Oficina de Proyectos	Apoyo PRONAPRED
1	Mouse para computadora/marca IMAC/ color blanco-plata/serie: CC260252MNVGRHQAV	N/A	N/A	N/A	N/A	N/A	INDAJO-BMM-MC-0105	Marcos Samuel Estrada Larios	Bueno	Oficina de Proyectos	Apoyo PRONAPRED
1	Cable conector para computadora/color blanco	N/A	N/A	N/A	N/A	N/A	INDAJO-BMM-MC-0106	Marcos Samuel Estrada Larios	Bueno	Oficina de Proyectos	Apoyo PRONAPRED
1	Cable USB para computadora/color blanco	N/A	N/A	N/A	N/A	N/A	INDAJO-BMM-MC-0107	Marcos Samuel Estrada Larios	Bueno	Oficina de Proyectos	Apoyo PRONAPRED
1	Microfono direccional/con condensador NTG2/filtro pasa altos/alimentación phantom	N/A	N/A	N/A	N/A	N/A	INDAJO-BMM-MC-0094	Marcos Samuel Estrada Larios	Bueno	Oficina de Proyectos	Apoyo PRONAPRED

Instituto de Alternativas para Jóvenes del Municipio de Tlajomulco de Zúñiga, Jal.

INVENTARIO DE BIENES MUEBLES INDAJO 2018-2021

CANTIDAD	DESCRIPCION	PRECIO UNITARIO	IVA 16%	IMPORTE TOTAL	FOLIO FACTURA	FECHA	CÒDIGO DE LA ETIQUETA	RESGUARDO	ESTADO EN QUE SE ENCUENTRA	UBICACIÒN ACTUAL	OBSERVACIONES
1	Altavoz/marca logitech/alimentación multimedia speakers	N/A	N/A	N/A	N/A	N/A	INDAJO-BMN-MC-0021	Marcos Samuel Estrada Larios	Bueno	Oficina Enlaces Territoriales	Apoyo PRONAPRED
1	Protector de microfono/marca BLIMP/con suspensión/ baston de metal color negro/ 1 peluche para protector de microfono	N/A	N/A	N/A	N/A	N/A	INDAJO-BMN-MC-0020	Marcos Samuel Estrada Larios	Bueno	Oficina de Proyectos	Apoyo PRONAPRED
1	Grabadora de mano/marca tascam/modelo DR-22WL/color negro	N/A	N/A	N/A	N/A	N/A	INDAJO-BMM-MC-0096	Marcos Samuel Estrada Larios	Bueno	Oficina de Proyectos	Apoyo PRONAPRED
1	Mesa de trabajo/ color negro-caoba/ de englomerado	N/A	N/A	N/A	N/A	N/A	INDAJO-BMN-MO-0332	Oscar Martín Zapien Maciel	Bueno	Bodega de Santa Fe	Apoyo PRONAPRED
1	Mesa de trabajo/ color negro-caoba/ de englomerado	N/A	N/A	N/A	N/A	N/A	INDAJO-BMN-MO-0333	Oscar Martín Zapien Maciel	Bueno	Bodega de Santa Fe	Apoyo PRONAPRED
1	Pintarron /color blanco	N/A	N/A	N/A	N/A	N/A	INDAJO-BMN-MO-0329	Oscar Martín Zapien Maciel	Bueno	Bodega de Santa Fe	Apoyo PRONAPRED
1	Pintarron /color blanco	N/A	N/A	N/A	N/A	N/A	INDAJO-BMN-MO-0330	Oscar Martín Zapien Maciel	Bueno	Bodega de Santa Fe	Apoyo PRONAPRED
1	Cuatripie de metal / para pintarron	N/A	N/A	N/A	N/A	N/A	INDAJO-BMN-MO-0328	Oscar Martín Zapien Maciel	Mal estado	Bodega Planta Alta INDAJO	Apoyo PRONAPRED
	Cuatripie de metal / para pintarron/ color blanco	N/A	N/A	N/A	N/A	N/A	INDAJO-BMN-MO-0331	Oscar Martín Zapien Maciel	Bueno	Bodega de Santa Fe	Apoyo PRONAPRED
1	Disco duro externo/marca adata/con cable usb/serie 1G5120009001/colo amarillo-negro	N/A	N/A	N/A	N/A	N/A	INDAJO-BMN-MC-0026	Oscar Martín Zapien Maciel	Bueno	Oficina Enlaces Territoriales	Apoyo PRONAPRED
1	Sprayadora Graco/ modelo Airless Ultra Max 395 PC Stand/Serie BA08344/color azu	28,095.00	4,495.20	32,590.20	9796	30-ene-17	INDAJO-BMM-HT-0002	Oscar Martín Zapien Maciel	Bueno	Bodega de Santa Fe	-
1	Generador a gas/ modelo 6000W MAX/ serie GG56SURGG5600/marca Surtek/ colo	9,972.24	1,595.56	11,567.80	6954	31-ene-17	INDAJO-BMM-HT-0003	Oscar Martín Zapien Maciel	Bueno	Bodega de Santa Fe	-
1	Sprayadora Graco/modelo ultra 395 PC stand/color azul-cromo	28,095.00	4,495.20	32,590.20	10471	07-abr-17	INDAJO-BMM-MO-0099	Oscar Martín Zapien Maciel	Bueno	Bodega de Santa Fe	-
1	Generador/ con motor a gasolina/modelo 5500W/serie 6V6000EL/ marca Vicpower	12,715.52	2,034.48	14,750.00	9343	10-abr-17	INDAJO-BMM-HT-0008	Oscar Martín Zapien Maciel	Bueno	Pendiente	-
1	Stencil de madera (comex)	400.00	64.00	464.00	AAA11EFC	30-oct-17	INDAJO-BMN-HT-0176	Oscar Martín Zapien Maciel	Bueno	Bodega de Santa Fe	-
1	Stencil de madera (INDAJO)	400.00	64.00	464.00	AAA11EFC	30-oct-17	INDAJO-BMN-HT-0177	Oscar Martín Zapien Maciel	Bueno	Bodega de Santa Fe	Ya no sirve
1	Stencil de metal (tlajomulco)	1,753.10	280.50	2,033.60	A697	21-jun-16	INDAJO-BMN-HT-0178	Oscar Martín Zapien Maciel	Bueno	Bodega de Santa Fe	Ya no sirve
1	Hidrolavadoras de gasolina powerwash/marca masisa/ 13 HP	28,890.00	4,622.40	33,512.40	3884	05-dic-17	INDAJO-BMM-HT-0012	Oscar Martín Zapien Maciel	Bueno	Bodega de Santa Fe	-
1	Hidrolavadoras de gasolina powerwash/marca masisa/ 13 HP	28,890.00	4,622.40	33,512.40	3884	05-dic-17	INDAJO-BMM-HT-0019	Oscar Martín Zapien Maciel	Bueno	Bodega de Santa Fe	-
1	Escritorio tipo "L"/med. 1.5x.1.5 mts./ Color blanco/marca serpresa	3,050.00	488.00	3,538.00	101	19-dic-17	INDAJO-BMM-MO-0003	Oscar Martín Zapien Maciel	Bueno	Oficina Enlaces Territoriales	-
1	Credenza en laminado/ acabado color hueso/ 4 puertas	3,755.00	600.80	4,355.80	101	19-dic-17	INDAJO-BMM-MO-0011	Oscar Martín Zapien Maciel	Bueno	Oficina Enlaces Territoriales	-
1	Sillas plegables/ plástico reforzado/ color negro	185.00	29.60	214.60	181	04-feb-17	INDAJO-BMN-MO-0022	Oscar Martín Zapien Maciel	Bueno	Bodega de Santa Fe	-
1	Sillas plegables/ plástico reforzado/ color negro	185.00	29.60	214.60	181	04-feb-17	INDAJO-BMN-MO-0023	Oscar Martín Zapien Maciel	Bueno	Bodega de Santa Fe	
1	Sillas plegables/ plástico reforzado/ color negro	185.00	29.60	214.60	181	04-feb-17	INDAJO-BMN-MO-0024	Oscar Martín Zapien Maciel	Bueno	Bodega de Santa Fe	

Instituto de Alternativas para Jóvenes del Municipio de Tlajomulco de Zúñiga, jal.

INVENTARIO DE BIENES MUEBLES INDAJO 2018-2021

CANTIDAD	DESCRIPCION	PRECIO UNITARIO	IVA 16%	IMPORTE TOTAL	FOLIO FACTURA	FECHA	CÒDIGO DE LA ETIQUETA	RESGUARDO	ESTADO EN QUE SE ENCUENTRA	UBICACIÒN ACTUAL	OBSERVACIONES
1	Sillas plegables/ plástico reforzado/ color negro	185.00	29.60	214.60	181	04-feb-17	INDAJO-BMN-MO-0025	Oscar Martín Zapien Maciel	Bueno	Bodega de Santa Fe	
1	Sillas plegables/ plástico reforzado/ color negro	185.00	29.60	214.60	181	04-feb-17	INDAJO-BMN-MO-0026	Oscar Martín Zapien Maciel	Bueno	Bodega de Santa Fe	
1	Sillas plegables/ plástico reforzado/ color negro	185.00	29.60	214.60	181	04-feb-17	INDAJO-BMN-MO-0027	Oscar Martín Zapien Maciel	Bueno	Bodega de Santa Fe	
1	Sillas plegables/ plástico reforzado/ color negro	185.00	29.60	214.60	181	04-feb-17	INDAJO-BMN-MO-0028	Oscar Martín Zapien Maciel	Mal estado	Bodega de Santa Fe	
1	Sillas plegables/ plástico reforzado/ color negro	185.00	29.60	214.60	181	04-feb-17	INDAJO-BMN-MO-0029	Oscar Martín Zapien Maciel	Bueno	Bodega de Santa Fe	
1	Sillas plegables/ plástico reforzado/ color negro	185.00	29.60	214.60	181	04-feb-17	INDAJO-BMN-MO-0030	Oscar Martín Zapien Maciel	Bueno	Bodega de Santa Fe	
1	Sillas plegables/ plástico reforzado/ color negro	185.00	29.60	214.60	181	04-feb-17	INDAJO-BMN-MO-0031	Oscar Martín Zapien Maciel	Bueno	Bodega de Santa Fe	
1	Sillas plegables/ plástico reforzado/ color negro	185.00	29.60	214.60	181	04-feb-17	INDAJO-BMN-MO-0032	Oscar Martín Zapien Maciel	Bueno	Bodega de Santa Fe	
1	Sillas plegables/ plástico reforzado/ color negro	185.00	29.60	214.60	181	04-feb-17	INDAJO-BMN-MO-0033	Oscar Martín Zapien Maciel	Bueno	Bodega de Santa Fe	
1	Sillas plegables/ plástico reforzado/ color negro	185.00	29.60	214.60	181	04-feb-17	INDAJO-BMN-MO-0034	Oscar Martín Zapien Maciel	Bueno	Bodega de Santa Fe	
1	Sillas plegables/ plástico reforzado/ color negro	185.00	29.60	214.60	181	04-feb-17	INDAJO-BMN-MO-0035	Oscar Martín Zapien Maciel	Mal estado	Bodega de Santa Fe	
1	Sillas plegables/ plástico reforzado/ color negro	185.00	29.60	214.60	181	04-feb-17	INDAJO-BMN-MO-0036	Oscar Martín Zapien Maciel	Mal estado	Bodega de Santa Fe	
1	Sillas plegables/ plástico reforzado/ color negro	185.00	29.60	214.60	181	04-feb-17	INDAJO-BMN-MO-0037	Oscar Martín Zapien Maciel	Mal estado	Bodega de Santa Fe	
1	Sillas plegables/ plástico reforzado/ color negro	185.00	29.60	214.60	181	04-feb-17	INDAJO-BMN-MO-0038	Oscar Martín Zapien Maciel	Bueno	Bodega de Santa Fe	
1	Sillas plegables/ plástico reforzado/ color negro	185.00	29.60	214.60	181	04-feb-17	INDAJO-BMN-MO-0039	Oscar Martín Zapien Maciel	Bueno	Bodega de Santa Fe	
1	Sillas plegables/ plástico reforzado/ color negro	185.00	29.60	214.60	181	04-feb-17	INDAJO-BMN-MO-0040	Oscar Martín Zapien Maciel	Bueno	Bodega de Santa Fe	
1	Sillas plegables/ plástico reforzado/ color negro	185.00	29.60	214.60	181	04-feb-17	INDAJO-BMN-MO-0041	Oscar Martín Zapien Maciel	Mal estado	Bodega de Santa Fe	
1	Sillas plegables/ plástico reforzado/ color negro	185.00	29.60	214.60	181	04-feb-17	INDAJO-BMN-MO-0042	Oscar Martín Zapien Maciel	Bueno	Bodega de Santa Fe	
1	Sillas plegables/ plástico reforzado/ color negro	185.00	29.60	214.60	181	04-feb-17	INDAJO-BMN-MO-0043	Oscar Martín Zapien Maciel	Bueno	Bodega de Santa Fe	
1	Sillas plegables/ plástico reforzado/ color negro	185.00	29.60	214.60	181	04-feb-17	INDAJO-BMN-MO-0044	Oscar Martín Zapien Maciel	Bueno	Bodega de Santa Fe	
1	Sillas plegables/ plástico reforzado/ color negro	185.00	29.60	214.60	181	04-feb-17	INDAJO-BMN-MO-0045	Oscar Martín Zapien Maciel	Bueno	Bodega de Santa Fe	
1	Sillas plegables/ plástico reforzado/ color negro	185.00	29.60	214.60	181	04-feb-17	INDAJO-BMN-MO-0046	Oscar Martín Zapien Maciel	Mal estado	Bodega de Santa Fe	
1	Sillas plegables/ plástico reforzado/ color negro	185.00	29.60	214.60	181	04-feb-17	INDAJO-BMN-MO-0047	Oscar Martín Zapien Maciel	Bueno	Bodega de Santa Fe	
1	Sillas plegables/ plástico reforzado/ color negro	185.00	29.60	214.60	181	04-feb-17	INDAJO-BMN-MO-0048	Oscar Martín Zapien Maciel	Mal estado	Bodega de Santa Fe	

Instituto de Alternativas para Jóvenes del Municipio de Tlajomulco de Zúñiga, Jal.

INVENTARIO DE BIENES MUEBLES INDAJO 2018-2021

CANTIDAD	DESCRIPCION	PRECIO UNITARIO	IVA 16%	IMPORTE TOTAL	FOLIO FACTURA	FECHA	CÒDIGO DE LA ETIQUETA	RESGUARDO	ESTADO EN QUE SE ENCUENTRA	UBICACIÒN ACTUAL	OBSERVACIONES
1	Sillas plegables/ plástico reforzado/ color negro	185.00	29.60	214.60	181	04-feb-17	INDAJO-BMN-MO-0049	Oscar Martín Zapien Maciel	Bueno	Bodega de Santa Fe	
1	Sillas plegables/ plástico reforzado/ color negro	185.00	29.60	214.60	181	04-feb-17	INDAJO-BMN-MO-0050	Oscar Martín Zapien Maciel	Bueno	Bodega de Santa Fe	
1	Sillas plegables/ plástico reforzado/ color negro	185.00	29.60	214.60	181	04-feb-17	INDAJO-BMN-MO-0051	Oscar Martín Zapien Maciel	Mal estado	Bodega de Santa Fe	
1	Mesa plegable/1.83 metros/Plástico/marca Lifetime/color blanco	1,057.40	169.18	1,226.58	5807B0C3	14-feb-17	INDAJO-BMN-MO-0052	Oscar Martín Zapien Maciel	Mal estado	Bodega de Santa Fe	
1	Mesa plegable/1.83 metros/Plástico/marca Lifetime/color blanco	1,057.40	169.18	1,226.58	5807B0C3	14-feb-17	INDAJO-BMN-MO-0053	Oscar Martín Zapien Maciel	Mal estado	Bodega de Santa Fe	
1	Reflector de halogeno portátil/ 500W/ modelo repo-500/serie 136121	343.00	54.88	397.88	4471	13-mar-17	INDAJO-BMN-HT-0061	Oscar Martín Zapien Maciel	Bueno	Bodega de Santa Fe	Le falta cristal
1	Reflector de halogeno telescopio/ 2x /modelo repot-2x500/serie 136123	909.30	145.49	1,054.79	4471	13-mar-17	INDAJO-BMN-HT-0129	Oscar Martín Zapien Maciel	Mal estado	Bodega de Santa Fe	No sirve, se tiene que dar de baja.
1	Tablon antiderrapante/ Med. 2.50x0.25 MT.	690.00	110.40	800.40	FA2611	13-mar-17	INDAJO-BMN-HT-0038	Oscar Martín Zapien Maciel	Bueno	Bodega de Santa Fe	-
1	Tablon antiderrapante/ Med. 2.50x0.25 MT.	690.00	110.40	800.40	FA2611	13-mar-17	INDAJO-BMN-HT-0040	Oscar Martín Zapien Maciel	Bueno	Bodega de Santa Fe	-
1	Escalera extension de aluminio/ modelo T-IA 24/ separable	2783.62	445.38	3,229.00	IHGBGE407100	13-mar-17	INDAJO-BMM-HT-0033	Oscar Martín Zapien Maciel	Bueno	Terraza INDAJO	-
1	Escalera extension de aluminio/ modelo T-IA 24/ separable	2783.62	445.38	3229.00	IHGBGE407100	13-mar-17	INDAJO-BMM-HT-0034	Oscar Martín Zapien Maciel	Bueno	Terraza INDAJO	-
1	Kit caidas-posicionamiento/golden	1,378.45	220.55	1,599.00	IHGBGE407497	15-mar-17	-	Oscar Martín Zapien Maciel	Bueno	Bodega de Santa Fe	-
1	Escalera de tijera aluminio/ serie C 2312CUPC-2312-06N06N/marca cuprum	672.41	107.59	780.00	9099	28-mar-17	INDAJO-BMN-HT-0054	Oscar Martín Zapien Maciel	Bueno	Terraza INDAJO	
1	Escalera de tijera aluminio/ serie C 2312CUPC-2312-06N06N/marca cuprum	672.41	107.59	780.00	9099	28-mar-17	INDAJO-BMM-HT-0020	Oscar Martín Zapien Maciel	Bueno	Terraza INDAJO	-
1	Llave stillson /modelo ind 14/ bull power	129.31	20.69	150.00	7595	16-mar-17	INDAJO-BMN-HT-0200	Oscar Martín Zapien Maciel	Bueno	Oficina Enlaces Territoriales	-
1	Pinza de punta	125.00	20.00	145.00	9108	29-mar-17	INDAJO-BMN-HT-0191	Oscar Martín Zapien Maciel	Bueno	Oficina Enlaces Territoriales	-
1	Desarmador	125.00	20.00	145.00	9342	04-abr-17	INDAJO-BMN-HT-0192	Oscar Martín Zapien Maciel	Bueno	Oficina Enlaces Territoriales	-
1	Bola remolque/ marca surtek/ serie 151227/ color plata	143.1	22.90	166.00	8288	30-abr-17	INDAJO-BMN-HT-0080	Oscar Martín Zapien Maciel	Bueno	Oficina Enlaces Territoriales	No es marca surtek
1	Escalera de extensión /serie 8CUP494-32N84MT/marca cuprum	3,428.45	548.55	3,977.00	81105	28-nov-17	INDAJO-BMM-HT-0035	Oscar Martín Zapien Maciel	Bueno	Terraza INDAJO	
1	Escalera de extensión /serie 8CUP494-32N84MT/marca cuprum	3,428.45	548.55	3,977.00	81105	28-nov-17	INDAJO-BMM-HT-0036	Oscar Martín Zapien Maciel	Bueno	Terraza INDAJO	-
1	Reflector soporte telescopio/30W/ serie surref30led/marca surtek	1,116.38	178.62	1,295.00	11421	24-nov-17	INDAJO-BMN-HT-0130	Oscar Martín Zapien Maciel	Regular	Bodega de Santa Fe	-
1	Faja sacro con tirantes/tamaño chica	70.00	11.20	81.20	27188	07-dic-17	INDAJO-BMN-HT-0180	Oscar Martín Zapien Maciel	Bueno	Bodega de Santa Fe	-
1	Faja sacro con tirantes/tamaño chica	70.00	11.20	81.20	27188	07-dic-17	INDAJO-BMN-HT-0181	Oscar Martín Zapien Maciel	Bueno	Bodega de Santa Fe	-
1	Faja sacro con tirantes/tamaño chica	70.00	11.20	81.20	27188	07-dic-17	INDAJO-BMN-HT-0182	Oscar Martín Zapien Maciel	Bueno	Bodega de Santa Fe	

Instituto de Alternativas para Jóvenes del Municipio de Tlajomulco de Zúñiga, jal.

INVENTARIO DE BIENES MUEBLES INDAJO 2018-2021

CANTIDAD	DESCRIPCION	PRECIO UNITARIO	IVA 16%	IMPORTE TOTAL	FOLIO FACTURA	FECHA	CÒDIGO DE LA ETIQUETA	RESGUARDO	ESTADO EN QUE SE ENCUENTRA	UBICACIÒN ACTUAL	OBSERVACIONES
1	Faja sacro con tirantes/tamaño chica	70.00	11.20	81.20	27188	07-dic-17	INDAJO-BMN-HT-0183	Oscar Martín Zapien Maciel	Bueno	Bodega de Santa Fe	-
1	Faja sacro con tirantes/tamaño chica	70.00	11.20	81.20	27188	07-dic-17	INDAJO-BMN-HT-0184	Oscar Martín Zapien Maciel	Bueno	Bodega de Santa Fe	
1	Faja sacro con tirntes/ tamaño mediana	70.00	11.20	81.20	27188	07-dic-17	INDAJO-BMN-HT-0185	Oscar Martín Zapien Maciel	Bueno	Bodega de Santa Fe	
1	Faja sacro con tirntes/ tamaño mediana	70.00	11.20	81.20	27188	07-dic-17	INDAJO-BMN-HT-0186	Oscar Martín Zapien Maciel	Bueno	Bodega de Santa Fe	-
1	Faja sacro con tirntes/ tamaño mediana	70.00	11.20	81.20	27188	07-dic-17	INDAJO-BMN-HT-0187	Oscar Martín Zapien Maciel	Bueno	Bodega de Santa Fe	-
1	Faja sacro con tirantes/ tamaño grande	70.00	11.20	81.20	27188	07-dic-17	INDAJO-BMN-HT-0188	Oscar Martín Zapien Maciel	Bueno	Bodega de Santa Fe	-
1	Faja sacro con tirantes/ tamaño extra grande	75.00	12.00	87.00	27188	07-dic-17	INDAJO-BMN-HT-0189	Oscar Martín Zapien Maciel	Bueno	Bodega de Santa Fe	-
1	Banco 4 patas/ de plástico/color gris	56.03	8.96	64.99	IBBIA35784	04-dic-17	INDAJO-BMN-MO-0276	Oscar Martín Zapien Maciel	Bueno	Bodega de Santa Fe	-
1	Banco 4 patas/ de plástico/color gris	56.03	8.96	64.99	IBBIA35784	04-dic-17	INDAJO-BMN-MO-0279	Oscar Martín Zapien Maciel	Bueno	Salón 1 INDAJO	
1	Silla secretarial /con ruedas/ color negro-plata	3,297.80	527.65	3,825.45	101	19-dic-17	INDAJO-BMN-MO-0134	Israel Macías Guzmán	Bueno	Oficina Enlaces Territoriales	-
1	Silla secretarial /con ruedas/ color negro-plata	3,297.80	527.65	3,825.45	101	19-dic-17	INDAJO-BMN-MO-0137	Hector Ernesto Sedano Reynoso	Bueno	Oficina Enlaces Territoriales	-
1	Silla secretarial /con ruedas/ color negro-plata	3,297.80	527.65	3,825.45	101	19-dic-17	INDAJO-BMN-MO-0139	Jose Guzmán Ortiz	Bueno	Oficina Enlaces Territoriales	-
1	Escritorio secretarial recto/ color blanco/1.20mts x 60 cms	1,896.30	303.41	2,199.71	101	19-dic-17	INDAJO-BMN-MO-0158	Jose Guzmán Ortiz	Bueno	Oficina Enlaces Territoriales	-
1	Escritorio secretarial recto/ color blanco/1.20mts x 60 cms	1,896.30	303.41	2,199.71	101	19-dic-17	INDAJO-BMN-MO-0160	Israel Macías Guzmán	Bueno	Oficina Enlaces Territoriales	-
1	Escritorio secretarial recto/ color blanco/1.20mts x 60 cms	1,896.30	303.41	2,199.71	101	19-dic-17	INDAJO-BMN-MO-0162	Hector Ernesto Sedano Reynoso	Bueno	Oficina Enlaces Territoriales	-
1	Machete/ marca surtek 20"	N/A	N/A	N/A	N/A	N/A	INDAJO-BMN-HT-0039	Oscar Martín Zapien Maciel	Bueno	Bodega de Santa Fe	
1	Generador monofasico/ 2,500 W/pico con motor thunder de 4 HP/marca evans/mo	6,978.45	1,116.55	8,095.00	102516	30-ene-18	INDAJO-BMM-HT-0014	Oscar Martín Zapien Maciel	Bueno	Bodega de Santa Fe	
1	Laptop/Marca DELL /modeloINSPIRON i3/color negro	8,181.03	1,308.96	9,489.99	DE5642	25-ene-18	INDAJO-BMM-MC-0068	Marcos Samuel Estrada Larios	Bueno	Oficina de Proyectos	-
1	Cable cargador negro acer CN-00285k-ch200-765-02yc-a03 DP/N 00285K						INDAJO-BMM-MC-0069	Marcos Samuel Estrada Larios	Bueno	Oficina de Proyectos	-
1	Cable cargador negro acer SN:A0001-F258-17042600990347	12,068.10	1,930.90	13,999.00	EV8091	21-feb-18	INDAJO-BMM-MC-0051	Oscar Martín Zapien Maciel	Bueno	Bodega planta alta INDAJO	-
1	Mouse Inalambrico acer DC1121100W 716001DEK800	12,068.10	1,930.90	13,999.00	EV8091	21-feb-18	INDAJO-BMM-MC-0045	Oscar Martín Zapien Maciel	Bueno	Bodega planta alta INDAJO	-
1	Cable cargador negro acer SN:A0001-F258-17070300070274						INDAJO-BMM-MC-0052	Oscar Martín Zapien Maciel	Bueno	Bodega planta alta INDAJO	-
1	Teclado negro acer DKRF41B05A 720003C5K800 KEYBOARD	12,068.10	1,930.90	13,999.00	EV8091	21-feb-18	INDAJO-BMM-MC-0039	Oscar Martín Zapien Maciel	Bueno	Bodega planta alta INDAJO	-
1	Teclado negro acer DKRF41B05A 716001DEK800 KEYBOARD	12,068.10	1,930.90	13,999.00	EV8091	21-feb-18	INDAJO-BMM-MC-0040	Oscar Martín Zapien Maciel	Bueno	Bodega planta alta INDAJO	-

Instituto de Alternativas para Jóvenes del Municipio de Tlajomulco de Zúñiga, jal.

INVENTARIO DE BIENES MUEBLES INDAJO 2018-2021

CANTIDAD	DESCRIPCION	PRECIO UNITARIO	IVA 16%	IMPORTE TOTAL	FOLIO FACTURA	FECHA	CÒDIGO DE LA ETIQUETA	RESGUARDO	ESTADO EN QUE SE ENCUENTRA	UBICACIÒN ACTUAL	OBSERVACIONES
1	Mouse Inalambrico acer DC1121100W 71600134K800	12,068.10	1,930.90	13,999.00	EV8091	21-feb-18	INDAJO-BMM-MC-0049	Oscar Martin Zapien Maciel	Bueno	Bodega planta alta INDAJO	-
1	Cable cargador negro acer SN:A0001-F258-17070300070241						INDAJO-BMM-MC-0056	Oscar Martin Zapien Maciel	Bueno	Bodega planta alta INDAJO	-
1	Cable cargador negro acer SN:A0001-F258-17070300070112	12,068.10	1,930.90	13,999.00	EV8091	21-feb-18	INDAJO-BMM-MC-0057	Oscar Martin Zapien Maciel	Bueno	Bodega planta alta INDAJO	-
1	Sillón ejecutivo/color negro/respaldo en malla/asiento en tela/base de Nylon	2099.5	335.92	2,435.42	4	17-ene-18	INDAJO-BMN-MO-0077	Oscar Martín Zapien Maciel	Bueno	Oficina Enlaces Territoriales	
1	Persiana enrollable/modelo black-out	$560.00 x m2	N/A	N/A	FE 01 17	24-ene-18	INDAJO-BMN-MO-0095	Jose Guzmán Ortiz	Bueno	Oficina Enlaces Territoriales	
1	Persiana enrollable/modelo black-out	$560.00 x m2	N/A	N/A	FE 01 17	24-ene-18	INDAJO-BMN-MO-0096	Oscar Martín Zapien Maciel	Bueno	Oficina Enlaces Territoriales	
1	Funda para camara/case logic/ DCB304K NGO	343.97	55.04	399.01	DE5642	25-ene-18	N/A	Marcos Samuel Estrada Larios	Bueno	Oficina de Proyectos	-
1	Disco duro canvio/1 TB 3.0/ Marca toshiba/color negro/serie 67RET0PCT0ZF	1,637.07	261.93	1,899.00	DE5642	25-ene-18	INDAJO-BMN-MC-0017	Marcos Samuel Estrada Larios	Bueno	Oficina de Proyectos	-
1	No Break Koblenz 7016/ USB/R 700VA 360W	1,280.00	204.80	1,484.80	2179	01-feb-18	INDAJO-BMN-MC-0002	Oscar Martín Zapien Maciel	Bueno	Oficina Enlaces Territoriales	
1	No Break Koblenz 7016/ USB/R 700VA 360W	1,280.00	204.80	1,484.80	2179	01-feb-18	INDAJO-BMN-MC-0005	Oscar Martín Zapien Maciel	Bueno	INDAJO	
1	No Break Koblenz 7016/ USB/R 700VA 360W	1,280.00	204.80	1,484.80	2179	01-feb-18	INDAJO-BMN-MC-0006	Hector Ernesto Sedano Reynoso	Bueno	Oficina Enlaces Territoriales	-
1	No Break Koblenz 7016/ USB/R 700VA 360W	1,280.00	204.80	1,484.80	2179	01-feb-18	INDAJO-BMN-MC-0007	Oscar Martín Zapien Maciel	Bueno	INDAJO	
1	No Break Koblenz 7016/ USB/R 700VA 360W	1,280.00	204.80	1,484.80	2179	01-feb-18	INDAJO-BMN-MC-0008	Oscar Martín Zapien Maciel	Bueno	INDAJO	-
1	No Break Koblenz 7016/ USB/R 700VA 360W	1,280.00	204.80	1,484.80	2179	01-feb-18	INDAJO-BMN-MC-0009	Oscar Martín Zapien Maciel	Bueno	INDAJO	-
1	No Break Koblenz 7016/ USB/R 700VA 360W	1,280.00	204.80	1,484.80	2179	01-feb-18	INDAJO-BMN-MC-0010	Oscar Martín Zapien Maciel	Bueno	INDAJO	-
1	No Break Koblenz 7016/ USB/R 700VA 360W	1,280.00	204.80	1,484.80	2179	01-feb-18	INDAJO-BMN-MC-0011	Oscar Martín Zapien Maciel	Bueno	INDAJO	-
1	Pintarron de cristal/con sujetadores/med.180x90/6mm/con esmerii	2,700.00	432.00	3,132.00	56	08-mar-18	INDAJO-BMN-MO-0117	Oscar Martín Zapien Maciel	Bueno	Oficina Enlaces Territoriales	
1	Contenedor de basura/ color negro/de plástico	85.34	13.65	98.99	IWALU136423	05-mar-18	INDAJO-BMN-MO-0169	Oscar Martín Zapien Maciel	Bueno	Oficina Enlaces Territoriales	
1	Cono reflejante de seguridad/ con reflejante 13121	179.37	28.70	208.07	A29668	16-abr-18	INDAJO-BMN-HT-0030	Oscar Martín Zapien Maciel	Bueno	Bodega Planta Alta INDAJO	
1	Cono reflejante de seguridad/con reflejante 13121	179.37	28.70	208.07	A29668	16-abr-18	INDAJO-BMN-HT-0032	Oscar Martín Zapien Maciel	Bueno	Bodega Planta Alta INDAJO	
1	Cono reflejante de seguridad/con reflejante 13121	179.37	28.70	208.07	A29668	16-abr-18	INDAJO-BMN-HT-0033	Oscar Martín Zapien Maciel	Bueno	Bodega Planta Alta INDAJO	
1	Cono reflejante de seguridad/con reflejante 13121	179.37	28.70	208.07	A29668	16-abr-18	INDAJO-BMN-HT-0034	Oscar Martín Zapien Maciel	Bueno	Bodega Planta Alta INDAJO	
1	Cono reflejante de seguridad/con reflejante 13121	179.37	28.70	208.07	A29668	16-abr-18	INDAJO-BMN-HT-0035	Oscar Martín Zapien Maciel	Bueno	Bodega Planta Alta INDAJO	
1	Cono reflejante de seguridad/con reflejante 13121	179.37	28.70	208.07	A29668	16-abr-18	INDAJO-BMN-HT-0036	Oscar Martín Zapien Maciel	Bueno	Bodega Planta Alta INDAJO	

Instituto de Alternativas para Jóvenes del Municipio de Tlajomulco de Zúñiga, Jal.

INVENTARIO DE BIENES MUEBLES INDAJO 2018-2021

CANTIDAD	DESCRIPCION	PRECIO UNITARIO	IVA 16%	IMPORTE TOTAL	FOLIO FACTURA	FECHA	CÒDIGO DE LA ETIQUETA	RESGUARDO	ESTADO EN QUE SE ENCUENTRA	UBICACIÒN ACTUAL	OBSERVACIONES
1	Cono reflejante de seguridad/con reflejante 13121	179.37	28.70	208.07	A29668	16-abr-18	INDAJO-BMN-HT-0037	Oscar Martín Zapien Maciel	Bueno	Bodega Planta Alta INDAJO	
1	Banco de plástico/ enmallado/varios colores	85.35	13.66	99.01	badbc-9585	27-may-18	INDAJO-BMN-MO-0190	Oscar Martín Zapien Maciel	Bueno	Bodega de Santa Fe	
1	Banco de plástico/ enmallado/varios colores	85.35	13.66	99.01	badbc-9585	27-may-18	INDAJO-BMN-MO-0191	Oscar Martín Zapien Maciel	Bueno	Bodega de Santa Fe	
1	Banco de plástico/ enmallado/varios colores	85.35	13.66	99.01	badbc-9585	27-may-18	INDAJO-BMN-MO-0192	Oscar Martín Zapien Maciel	Bueno	Bodega de Santa Fe	
1	Banco de plástico/ enmallado/varios colores	85.35	13.66	99.01	badbc-9585	27-may-18	INDAJO-BMN-MO-0193	Oscar Martín Zapien Maciel	Bueno	Bodega de Santa Fe	
1	Banco de plástico/ enmallado/varios colores	85.35	13.66	99.01	badbc-9585	27-may-18	INDAJO-BMN-MO-0194	Oscar Martín Zapien Maciel	Bueno	Bodega de Santa Fe	
1	Banco de plástico/ enmallado/varios colores	85.35	13.66	99.01	badbc-9585	27-may-18	INDAJO-BMN-MO-0195	Oscar Martín Zapien Maciel	Bueno	Bodega de Santa Fe	
1	Banco de plástico/ enmallado/varios colores	85.35	13.66	99.01	badbc-9585	27-may-18	INDAJO-BMN-MO-0196	Oscar Martín Zapien Maciel	Bueno	Bodega de Santa Fe	-
1	Banco de plástico/ enmallado/varios colores	85.35	13.66	99.01	badbc-9585	27-may-18	INDAJO-BMN-MO-0197	Oscar Martín Zapien Maciel	Bueno	Bodega de Santa Fe	-
1	Banco de plástico/ enmallado/varios colores	85.35	13.66	99.01	badbc-9585	27-may-18	INDAJO-BMN-MO-0198	Oscar Martín Zapien Maciel	Bueno	Bodega de Santa Fe	-
1	Banco de plástico/ enmallado/varios colores	85.35	13.66	99.01	badbc-9585	27-may-18	INDAJO-BMN-MO-0199	Oscar Martín Zapien Maciel	Bueno	Bodega de Santa Fe	-
1	Banco de plástico/ enmallado/varios colores	85.35	13.66	99.01	badbc-9585	27-may-18	INDAJO-BMN-MO-0200	Oscar Martín Zapien Maciel	Bueno	Bodega de Santa Fe	-
1	Banco de plástico/ enmallado/varios colores	85.35	13.66	99.01	badbc-9585	27-may-18	INDAJO-BMN-MO-0201	Oscar Martín Zapien Maciel	Bueno	Bodega de Santa Fe	-
1	Banco de plástico/ enmallado/varios colores	85.35	13.66	99.01	badbc-9585	27-may-18	INDAJO-BMN-MO-0202	Oscar Martín Zapien Maciel	Bueno	Bodega de Santa Fe	-
1	Banco de plástico/ enmallado/varios colores	85.35	13.66	99.01	badbc-9585	27-may-18	INDAJO-BMN-MO-0203	Oscar Martín Zapien Maciel	Bueno	Bodega de Santa Fe	-
1	Banco de plástico/ enmallado/varios colores	85.35	13.66	99.01	badbc-9585	27-may-18	INDAJO-BMN-MO-0204	Oscar Martín Zapien Maciel	Bueno	Bodega de Santa Fe	-
1	Cuerda de polipropileno/10mm	50.00	8.00	58.00	0DB0509E	16-jul-18	N/A	Oscar Martín Zapien Maciel	Bueno	Bodega	
1	Mesa rectangular	969.21	155.07	1,124.28	ICABB241278	19-jun-18	INDAJO-BMN-MO-0052	Oscar Martín Zapien Maciel	Bueno	Bodega de Santa Fe	
1	Pintarrón/ color blanco	N/A	N/A	N/A	N/A	N/A	INDAJO-BMN-MO-0314	Oscar Martín Zapien Maciel	Mal estado	Bodega de Santa Fe	
1	Pintarrón/ color blanco	N/A	N/A	N/A	N/A	N/A	INDAJO-BMN-MO-0315	Oscar Martín Zapien Maciel	Mal estado	Bodega de Santa Fe	
1	Caballete para pintarrón/ de madera	N/A	N/A	N/A	N/A	N/A	INDAJO-BMM-MO-0101	Oscar Martín Zapien Maciel	Bueno	Bodega de Santa Fe	
1	Caballete para pintarrón/ de madera	N/A	N/A	N/A	N/A	N/A	INDAJO-BMM-MO-0100	Oscar Martín Zapien Maciel	Bueno	Bodega de Santa Fe	
1	Mesa de trabajo de madera/ con base metalica	N/A	N/A	N/A	N/A	N/A	INDAJO-BMN-MO-0313	Oscar Martín Zapien Maciel	Bueno	Bodega de Santa Fe	
1	Kit canon/ (impresora)/ color negro/serie: QC5-6579-DB01-01	7,757.76	1,241.24	8,999.00	DF8241	29-ago-18	INDAJO-BMM-MC-0085	Oscar Martín Zapien Maciel	Bueno	Oficina Enlaces Territoriales	-

dajo

Instituto de Alternativas para Jóvenes del Municipio de Tlajomulco de Zúñiga, jal.

INVENTARIO DE BIENES MUEBLES INDAJO 2018-2021

CANTIDAD	DESCRIPCION	PRECIO UNITARIO	IVA 16%	IMPORTE TOTAL	FOLIO FACTURA	FECHA	CÒDIGO DE LA ETIQUETA	RESGUARDO	ESTADO EN QUE SE ENCUENTRA	UBICACIÒN ACTUAL	OBSERVACIONES
	Esponjas de box	418.10	66.90	485.00	NXG24	11/08/2017	INDAJO-BMM-MO-0087	Oscar Martin Zapien Maciel	Bueno	Bodega de Santa Fe	Mobiliario llevatelo en paz
	Esponjas de box	418.10	66.90	485.00	NXG24	11/08/2017	INDAJO-BMM-MO-0097	Oscar Martín Zapien Maciel	Bueno	Bodega de Santa Fe	Mobiliario llevatelo en paz
	Esponjas de box	418.10	66.90	485.00	NXG24	11/08/2017	INDAJO-BMM-MO-0098	Oscar Martín Zapien Maciel	Bueno	Bodega de Santa Fe	Mobiliario llevatelo en paz
	Esponjas de box	418.10	66.90	485.00	NXG24	11/08/2017	INDAJO-BMM-MO-0092	Oscar Martín Zapien Maciel	Bueno	Bodega de Santa Fe	Mobiliario llevatelo en paz
	Esponjas de box	418.10	66.90	485.00	NXG24	11/08/2017	INDAJO-BMM-MO-0091	Oscar Martín Zapien Maciel	Bueno	Bodega de Santa Fe	Mobiliario llevatelo en paz
	Esponjas de box	418.10	66.90	485.00	NXG24	11/08/2017	INDAJO-BMM-MO-0095	Oscar Martín Zapien Maciel	Bueno	Bodega de Santa Fe	Mobiliario llevatelo en paz
	Esponjas de box	418.10	66.90	485.00	NXG24	11/08/2017	INDAJO-BMM-MO-0090	Oscar Martín Zapien Maciel	Bueno	Bodega de Santa Fe	Mobiliario llevatelo en paz
	Esponjas de box	418.10	66.90	485.00	NXG24	11/08/2017	INDAJO-BMM-MO-0088	Oscar Martín Zapien Maciel	Bueno	Bodega de Santa Fe	Mobiliario llevatelo en paz
	Esponjas de box	418.10	66.90	485.00	NXG24	11/08/2017	INDAJO-BMM-MO-0089	Oscar Martín Zapien Maciel	Bueno	Bodega de Santa Fe	Mobiliario llevatelo en paz
	Esponjas de box	418.10	66.90	485.00	NXG24	11/08/2017	INDAJO-BMM-MO-0086	Oscar Martín Zapien Maciel	Bueno	Bodega de Santa Fe	Mobiliario llevatelo en paz
10	Tatamis de varios colores	387.93	62.07	450.00	NXG24	11/08/2017	INDAJO-BMM-HT-0022	Oscar Martín Zapien Maciel	Bueno	Bodega de Santa Fe	Mobiliario llevatelo en paz
	Tatamis de varios colores	387.93	62.07	450.00	NXG24	11/08/2017	INDAJO-BMM-HT-0023	Oscar Martín Zapien Maciel	Bueno	Bodega de Santa Fe	Mobiliario llevatelo en paz
	Tatamis de varios colores	387.93	62.07	450.00	NXG24	11/08/2017	INDAJO-BMM-HT-0024	Oscar Martín Zapien Maciel	Bueno	Bodega de Santa Fe	Mobiliario llevatelo en paz
	Tatamis de varios colores	387.93	62.07	450.00	NXG24	11/08/2017	INDAJO-BMM-HT-0025	Oscar Martín Zapien Maciel	Bueno	Bodega de Santa Fe	Mobiliario llevatelo en paz
	Tatamis de varios colores	387.93	62.07	450.00	NXG24	11/08/2017	INDAJO-BMM-HT-0026	Oscar Martín Zapien Maciel	Bueno	Bodega de Santa Fe	Mobiliario llevatelo en paz
	Tatamis de varios colores	387.93	62.07	450.00	NXG24	11/08/2017	INDAJO-BMM-HT-0027	Oscar Martín Zapien Maciel	Bueno	Bodega de Santa Fe	Mobiliario llevatelo en paz
	Tatamis de varios colores	387.93	62.07	450.00	NXG24	11/08/2017	INDAJO-BMM-HT-0028	Oscar Martín Zapien Maciel	Bueno	Bodega de Santa Fe	Mobiliario llevatelo en paz
	Tatamis de varios colores	387.93	62.07	450.00	NXG24	11/08/2017	INDAJO-BMM-HT-0029	Oscar Martín Zapien Maciel	Bueno	Bodega de Santa Fe	Mobiliario llevatelo en paz
	Tatamis de varios colores	387.93	62.07	450.00	NXG24	11/08/2017	INDAJO-BMM-HT-0030	Oscar Martín Zapien Maciel	Bueno	Bodega de Santa Fe	Mobiliario llevatelo en paz
	Tatamis de varios colores	387.93	62.07	450.00	NXG24	11/08/2017	INDAJO-BMM-HT-0031	Oscar Martín Zapien Maciel	Bueno	Bodega de Santa Fe	Mobiliario llevatelo en paz
1	Protección de vidas color rojo	N/A	N/A	N/A	N/A	N/A	INDAJO-BMM-HT-0042	Oscar Martín Zapien Maciel	Bueno	Bodega de Santa Fe	
1	Cuerdas de vida / color fluorecente/ marca jirsa	N/A	N/A	N/A	N/A	N/A	INDAJO-BMM-HT-0043	Oscar Martín Zapien Maciel	Bueno	Bodega de Santa Fe	
1	Cuerda de vida color amarillo	N/A	N/A	N/A	N/A	N/A	INDAJO-BMM-HT-0056	Oscar Martín Zapien Maciel	Bueno	Bodega de Santa Fe	
1	Porta pintarrón de metal color blanco	N/A	N/A	N/A	N/A	N/A	INDAJO-BMM-MO-0102	Oscar Martín Zapien Maciel	Mal estado	Bodega de Santa Fe	

Instituto de Alternativas para Jóvenes del Municipio de Tlajomulco de Zúñiga, jal.

INVENTARIO DE BIENES MUEBLES INDAJO 2018-2021

CANTIDAD	DESCRIPCION	PRECIO UNITARIO	IVA 16%	IMPORTE TOTAL	FOLIO FACTURA	FECHA	CÒDIGO DE LA ETIQUETA	RESGUARDO	ESTADO EN QUE SE ENCUENTRA	UBICACIÒN ACTUAL	OBSERVACIONES
1	Extensión de luz color blanco	N/A	N/A	N/A	N/A	N/A	INDAJO-BMN-MC-0069	Oscar Martín Zapien Maciel	Regular	Bodega Planta Alta INDAJO	
1	Extensión de luz color naranja	N/A	N/A	N/A	N/A	N/A	INDAJO-BMN-MC-0070	Oscar Martín Zapien Maciel	Regular	Bodega Planta Alta INDAJO	
130	Banco confort reforzado color negro	50.86	8.14		CE-6991	26-jul-19	INDAJO-BMN-MO-0344	Oscar Martín Zapien Maciel	Bueno	Salón 1 INDAJO	
	Banco confort reforzado color negro	50.86	8.14		CE-6991	26-jul-19	INDAJO-BMN-MO-0345	Oscar Martín Zapien Maciel	Bueno	Salón 1 INDAJO	
	Banco confort reforzado color negro	50.86	8.14		CE-6991	26-jul-19	INDAJO-BMN-MO-0346	Oscar Martín Zapien Maciel	Bueno	Salón 1 INDAJO	
	Banco confort reforzado color negro	50.86	8.14		CE-6991	26-jul-19	INDAJO-BMN-MO-0347	Oscar Martín Zapien Maciel	Bueno	Salón 1 INDAJO	
	Banco confort reforzado color negro	50.86	8.14		CE-6991	26-jul-19	INDAJO-BMN-MO-0351	Oscar Martín Zapien Maciel	Bueno	Salón 1 INDAJO	
	Banco confort reforzado color negro	50.86	8.14		CE-6991	26-jul-19	INDAJO-BMN-MO-0352	Oscar Martín Zapien Maciel	Bueno	Salón 1 INDAJO	
	Banco confort reforzado color negro	50.86	8.14		CE-6991	26-jul-19	INDAJO-BMN-MO-0353	Oscar Martín Zapien Maciel	Bueno	Salón 1 INDAJO	
	Banco confort reforzado color negro	50.86	8.14		CE-6991	26-jul-19	INDAJO-BMN-MO-0354	Oscar Martín Zapien Maciel	Bueno	Salón 1 INDAJO	
	Banco confort reforzado color negro	50.86	8.14		CE-6991	26-jul-19	INDAJO-BMN-MO-0355	Oscar Martín Zapien Maciel	Bueno	Salón 1 INDAJO	
	Banco confort reforzado color negro	50.86	8.14		CE-6991	26-jul-19	INDAJO-BMN-MO-0356	Oscar Martín Zapien Maciel	Bueno	Salón 1 INDAJO	
	Banco confort reforzado color negro	50.86	8.14		CE-6991	26-jul-19	INDAJO-BMN-MO-0357	Oscar Martín Zapien Maciel	Bueno	Salón 1 INDAJO	
	Banco confort reforzado color negro	50.86	8.14		CE-6991	26-jul-19	INDAJO-BMN-MO-0358	Oscar Martín Zapien Maciel	Bueno	Salón 1 INDAJO	
	Banco confort reforzado color negro	50.86	8.14		CE-6991	26-jul-19	INDAJO-BMN-MO-0359	Oscar Martín Zapien Maciel	Bueno	Salón 1 INDAJO	
	Banco confort reforzado color negro	50.86	8.14		CE-6991	26-jul-19	INDAJO-BMN-MO-0360	Oscar Martín Zapien Maciel	Bueno	Salón 1 INDAJO	
	Banco confort reforzado color negro	50.86	8.14		CE-6991	26-jul-19	INDAJO-BMN-MO-0361	Oscar Martín Zapien Maciel	Bueno	Salón 1 INDAJO	
	Banco confort reforzado color negro	50.86	8.14		CE-6991	26-jul-19	INDAJO-BMN-MO-0362	Oscar Martín Zapien Maciel	Bueno	Salón 1 INDAJO	
	Banco confort reforzado color negro	50.86	8.14		CE-6991	26-jul-19	INDAJO-BMN-MO-0363	Oscar Martín Zapien Maciel	Bueno	Salón 1 INDAJO	
	Banco confort reforzado color negro	50.86	8.14		CE-6991	26-jul-19	INDAJO-BMN-MO-0364	Oscar Martín Zapien Maciel	Bueno	Salón 1 INDAJO	
	Banco confort reforzado color negro	50.86	8.14		CE-6991	26-jul-19	INDAJO-BMN-MO-0365	Oscar Martín Zapien Maciel	Bueno	Salón 1 INDAJO	
	Banco confort reforzado color negro	50.86	8.14		CE-6991	26-jul-19	INDAJO-BMN-MO-0366	Oscar Martín Zapien Maciel	Bueno	Salón 1 INDAJO	
	Banco confort reforzado color negro	50.86	8.14		CE-6991	26-jul-19	INDAJO-BMN-MO-0367	Oscar Martín Zapien Maciel	Bueno	Salón 1 INDAJO	
	Banco confort reforzado color negro	50.86	8.14		CE-6991	26-jul-19	INDAJO-BMN-MO-0368	Oscar Martín Zapien Maciel	Bueno	Salón 1 INDAJO	

Instituto de Alternativas para Jóvenes del Municipio de Tlajomulco de Zúñiga, jal.

INVENTARIO DE BIENES MUEBLES INDAJO 2018-2021

CANTIDAD	DESCRIPCION	PRECIO UNITARIO	IVA 16%	IMPORTE TOTAL	FOLIO FACTURA	FECHA	CÒDIGO DE LA ETIQUETA	RESGUARDO	ESTADO EN QUE SE ENCUENTRA	UBICACIÒN ACTUAL	OBSERVACIONES
	Banco confort reforzado color negro	50.86	8.14		CE-6991	26-jul-19	INDAJO-BMN-MO-0369	Oscar Martín Zapien Maciel	Bueno	Salón 1 INDAJO	
	Banco confort reforzado color negro	50.86	8.14		CE-6991	26-jul-19	INDAJO-BMN-MO-0370	Oscar Martín Zapien Maciel	Bueno	Salón 1 INDAJO	
	Banco confort reforzado color negro	50.86	8.14		CE-6991	26-jul-19	INDAJO-BMN-MO-0371	Oscar Martín Zapien Maciel	Bueno	Salón 1 INDAJO	
	Banco confort reforzado color negro	50.86	8.14		CE-6991	26-jul-19	INDAJO-BMN-MO-0372	Oscar Martín Zapien Maciel	Bueno	Salón 1 INDAJO	
	Banco confort reforzado color negro	50.86	8.14		CE-6991	26-jul-19	INDAJO-BMN-MO-0373	Oscar Martín Zapien Maciel	Bueno	Salón 1 INDAJO	
	Banco confort reforzado color negro	50.86	8.14		CE-6991	26-jul-19	INDAJO-BMN-MO-0374	Oscar Martín Zapien Maciel	Bueno	Salón 1 INDAJO	
	Banco confort reforzado color negro	50.86	8.14		CE-6991	26-jul-19	INDAJO-BMN-MO-0375	Oscar Martín Zapien Maciel	Bueno	Salón 1 INDAJO	
	Banco confort reforzado color negro	50.86	8.14		CE-6991	26-jul-19	INDAJO-BMN-MO-0376	Oscar Martín Zapien Maciel	Bueno	Salón 1 INDAJO	
	Banco confort reforzado color negro	50.86	8.14		CE-6991	26-jul-19	INDAJO-BMN-MO-0377	Oscar Martín Zapien Maciel	Bueno	Salón 1 INDAJO	
	Banco confort reforzado color negro	50.86	8.14		CE-6991	26-jul-19	INDAJO-BMN-MO-0378	Oscar Martín Zapien Maciel	Bueno	Salón 1 INDAJO	
	Banco confort reforzado color negro	50.86	8.14		CE-6991	26-jul-19	INDAJO-BMN-MO-0379	Oscar Martín Zapien Maciel	Bueno	Salón 1 INDAJO	
	Banco confort reforzado color negro	50.86	8.14		CE-6991	26-jul-19	INDAJO-BMN-MO-0380	Oscar Martín Zapien Maciel	Bueno	Salón 1 INDAJO	
	Banco confort reforzado color negro	50.86	8.14		CE-6991	26-jul-19	INDAJO-BMN-MO-0381	Oscar Martín Zapien Maciel	Bueno	Salón 1 INDAJO	
	Banco confort reforzado color negro	50.86	8.14		CE-6991	26-jul-19	INDAJO-BMN-MO-0382	Oscar Martín Zapien Maciel	Bueno	Salón 1 INDAJO	
	Banco confort reforzado color negro	50.86	8.14		CE-6991	26-jul-19	INDAJO-BMN-MO-0383	Oscar Martín Zapien Maciel	Bueno	Salón 1 INDAJO	
	Banco confort reforzado color negro	50.86	8.14		CE-6991	26-jul-19	INDAJO-BMN-MO-0384	Oscar Martín Zapien Maciel	Bueno	Salón 1 INDAJO	
	Banco confort reforzado color negro	50.86	8.14		CE-6991	26-jul-19	INDAJO-BMN-MO-0385	Oscar Martín Zapien Maciel	Bueno	Salón 1 INDAJO	
	Banco confort reforzado color negro	50.86	8.14		CE-6991	26-jul-19	INDAJO-BMN-MO-0386	Oscar Martín Zapien Maciel	Bueno	Salón 1 INDAJO	
	Banco confort reforzado color negro	50.86	8.14		CE-6991	26-jul-19	INDAJO-BMN-MO-0387	Oscar Martín Zapien Maciel	Bueno	Salón 1 INDAJO	
	Banco confort reforzado color negro	50.86	8.14		CE-6991	26-jul-19	INDAJO-BMN-MO-0388	Oscar Martín Zapien Maciel	Bueno	Salón 1 INDAJO	
	Banco confort reforzado color negro	50.86	8.14		CE-6991	26-jul-19	INDAJO-BMN-MO-0389	Oscar Martín Zapien Maciel	Bueno	Salón 1 INDAJO	
	Banco confort reforzado color negro	50.86	8.14		CE-6991	26-jul-19	INDAJO-BMN-MO-0390	Oscar Martín Zapien Maciel	Bueno	Salón 1 INDAJO	
	Banco confort reforzado color negro	50.86	8.14		CE-6991	26-jul-19	INDAJO-BMN-MO-0391	Oscar Martín Zapien Maciel	Bueno	Salón 1 INDAJO	
	Banco confort reforzado color negro	50.86	8.14		CE-6991	26-jul-19	INDAJO-BMN-MO-0392	Oscar Martín Zapien Maciel	Bueno	Salón 1 INDAJO	

Instituto de Alternativas para Jóvenes del Municipio de Tlajomulco de Zúñiga, jal.

INVENTARIO DE BIENES MUEBLES INDAJO 2018-2021

CANTIDAD	DESCRIPCION	PRECIO UNITARIO	IVA 16%	IMPORTE TOTAL	FOLIO FACTURA	FECHA	CÒDIGO DE LA ETIQUETA	RESGUARDO	ESTADO EN QUE SE ENCUENTRA	UBICACIÒN ACTUAL	OBSERVACIONES
	Banco confort reforzado color negro	50.86	8.14		CE-6991	26-jul-19	INDAJO-BMN-MO-0393	Oscar Martín Zapien Maciel	Bueno	Salón 1 INDAJO	
	Banco confort reforzado color negro	50.86	8.14		CE-6991	26-jul-19	INDAJO-BMN-MO-0394	Oscar Martín Zapien Maciel	Bueno	Salón 1 INDAJO	
	Banco confort reforzado color negro	50.86	8.14		CE-6991	26-jul-19	INDAJO-BMN-MO-0395	Oscar Martín Zapien Maciel	Bueno	Salón 1 INDAJO	
	Banco confort reforzado color negro	50.86	8.14		CE-6991	26-jul-19	INDAJO-BMN-MO-0396	Oscar Martín Zapien Maciel	Bueno	Salón 1 INDAJO	
	Banco confort reforzado color negro	50.86	8.14		CE-6991	26-jul-19	INDAJO-BMN-MO-0397	Oscar Martín Zapien Maciel	Bueno	Salón 1 INDAJO	
	Banco confort reforzado color negro	50.86	8.14		CE-6991	26-jul-19	INDAJO-BMN-MO-0398	Oscar Martín Zapien Maciel	Bueno	Salón 1 INDAJO	
	Banco confort reforzado color negro	50.86	8.14		CE-6991	26-jul-19	INDAJO-BMN-MO-0399	Oscar Martín Zapien Maciel	Bueno	Salón 1 INDAJO	
	Banco confort reforzado color negro	50.86	8.14		CE-6991	26-jul-19	INDAJO-BMN-MO-0400	Oscar Martín Zapien Maciel	Bueno	Salón 1 INDAJO	
	Banco confort reforzado color negro	50.86	8.14		CE-6991	26-jul-19	INDAJO-BMN-MO-0401	Oscar Martín Zapien Maciel	Bueno	Salón 1 INDAJO	
	Banco confort reforzado color negro	50.86	8.14		CE-6991	26-jul-19	INDAJO-BMN-MO-0402	Oscar Martín Zapien Maciel	Bueno	Salón 1 INDAJO	
	Banco confort reforzado color negro	50.86	8.14		CE-6991	26-jul-19	INDAJO-BMN-MO-0403	Oscar Martín Zapien Maciel	Bueno	Salón 1 INDAJO	
	Banco confort reforzado color negro	50.86	8.14		CE-6991	26-jul-19	INDAJO-BMN-MO-0404	Oscar Martín Zapien Maciel	Bueno	Salón 1 INDAJO	
	Banco confort reforzado color negro	50.86	8.14		CE-6991	26-jul-19	INDAJO-BMN-MO-0405	Oscar Martín Zapien Maciel	Bueno	Salón 1 INDAJO	
	Banco confort reforzado color negro	50.86	8.14		CE-6991	26-jul-19	INDAJO-BMN-MO-0406	Oscar Martín Zapien Maciel	Bueno	Salón 1 INDAJO	
	Banco confort reforzado color negro	50.86	8.14		CE-6991	26-jul-19	INDAJO-BMN-MO-0407	Oscar Martín Zapien Maciel	Bueno	Salón 1 INDAJO	
	Banco confort reforzado color negro	50.86	8.14		CE-6991	26-jul-19	INDAJO-BMN-MO-0408	Oscar Martín Zapien Maciel	Bueno	Salón 1 INDAJO	
	Banco confort reforzado color negro	50.86	8.14		CE-6991	26-jul-19	INDAJO-BMN-MO-0409	Oscar Martín Zapien Maciel	Bueno	Salón 1 INDAJO	
	Banco confort reforzado color negro	50.86	8.14		CE-6991	26-jul-19	INDAJO-BMN-MO-0410	Oscar Martín Zapien Maciel	Bueno	Salón 1 INDAJO	
	Banco confort reforzado color negro	50.86	8.14		CE-6991	26-jul-19	INDAJO-BMN-MO-0411	Oscar Martín Zapien Maciel	Bueno	Salón 1 INDAJO	
	Banco confort reforzado color negro	50.86	8.14	7,669.73	CE-6991	26-jul-19	INDAJO-BMN-MO-0412	Oscar Martín Zapien Maciel	Bueno	Salón 1 INDAJO	
	Banco confort reforzado color negro	50.86	8.14		CE-6991	26-jul-19	INDAJO-BMN-MO-0413	Oscar Martín Zapien Maciel	Bueno	Salón 1 INDAJO	
	Banco confort reforzado color negro	50.86	8.14		CE-6991	26-jul-19	INDAJO-BMN-MO-0414	Oscar Martín Zapien Maciel	Bueno	Salón 1 INDAJO	
	Banco confort reforzado color negro	50.86	8.14		CE-6991	26-jul-19	INDAJO-BMN-MO-0415	Oscar Martín Zapien Maciel	Bueno	Salón 1 INDAJO	
	Banco confort reforzado color negro	50.86	8.14		CE-6991	26-jul-19	INDAJO-BMN-MO-0416	Oscar Martín Zapien Maciel	Bueno	Salón 1 INDAJO	

Instituto de Alternativas para Jóvenes del Municipio de Tlajomulco de Zúñiga, jal.

INVENTARIO DE BIENES MUEBLES INDAJO 2018-2021

CANTIDAD	DESCRIPCION	PRECIO UNITARIO	IVA 16%	IMPORTE TOTAL	FOLIO FACTURA	FECHA	CÒDIGO DE LA ETIQUETA	RESGUARDO	ESTADO EN QUE SE ENCUENTRA	UBICACIÒN ACTUAL	OBSERVACIONES
	Banco confort reforzado color negro	50.86	8.14		CE-6991	26-jul-19	INDAJO-BMN-MO-0417	Oscar Martín Zapien Maciel	Bueno	Salón 1 INDAJO	
	Banco confort reforzado color negro	50.86	8.14		CE-6991	26-jul-19	INDAJO-BMN-MO-0418	Oscar Martín Zapien Maciel	Bueno	Salón 1 INDAJO	
	Banco confort reforzado color negro	50.86	8.14		CE-6991	26-jul-19	INDAJO-BMN-MO-0419	Oscar Martín Zapien Maciel	Bueno	Salón 1 INDAJO	
	Banco confort reforzado color negro	50.86	8.14		CE-6991	26-jul-19	INDAJO-BMN-MO-0420	Oscar Martín Zapien Maciel	Bueno	Salón 1 INDAJO	
	Banco confort reforzado color negro	50.86	8.14		CE-6991	26-jul-19	INDAJO-BMN-MO-0421	Oscar Martín Zapien Maciel	Bueno	Salón 1 INDAJO	
	Banco confort reforzado color negro	50.86	8.14		CE-6991	26-jul-19	INDAJO-BMN-MO-0422	Oscar Martín Zapien Maciel	Bueno	Salón 1 INDAJO	
	Banco confort reforzado color negro	50.86	8.14		CE-6991	26-jul-19	INDAJO-BMN-MO-0423	Oscar Martín Zapien Maciel	Bueno	Salón 1 INDAJO	
	Banco confort reforzado color negro	50.86	8.14		CE-6991	26-jul-19	INDAJO-BMN-MO-0424	Oscar Martín Zapien Maciel	Bueno	Salón 1 INDAJO	
	Banco confort reforzado color negro	50.86	8.14		CE-6991	26-jul-19	INDAJO-BMN-MO-0425	Oscar Martín Zapien Maciel	Bueno	Salón 1 INDAJO	
	Banco confort reforzado color negro	50.86	8.14		CE-6991	26-jul-19	INDAJO-BMN-MO-0426	Oscar Martín Zapien Maciel	Bueno	Salón 1 INDAJO	
	Banco confort reforzado color negro	50.86	8.14		CE-6991	26-jul-19	INDAJO-BMN-MO-0427	Oscar Martín Zapien Maciel	Bueno	Salón 1 INDAJO	
	Banco confort reforzado color negro	50.86	8.14		CE-6991	26-jul-19	INDAJO-BMN-MO-0428	Oscar Martín Zapien Maciel	Bueno	Salón 1 INDAJO	
	Banco confort reforzado color negro	50.86	8.14		CE-6991	26-jul-19	INDAJO-BMN-MO-0429	Oscar Martín Zapien Maciel	Bueno	Salón 1 INDAJO	
	Banco confort reforzado color negro	50.86	8.14		CE-6991	26-jul-19	INDAJO-BMN-MO-0430	Oscar Martín Zapien Maciel	Bueno	Salón 1 INDAJO	
	Banco confort reforzado color negro	50.86	8.14		CE-6991	26-jul-19	INDAJO-BMN-MO-0431	Oscar Martín Zapien Maciel	Bueno	Salón 1 INDAJO	
	Banco confort reforzado color negro	50.86	8.14		CE-6991	26-jul-19	INDAJO-BMN-MO-0432	Oscar Martín Zapien Maciel	Bueno	Salón 1 INDAJO	
	Banco confort reforzado color negro	50.86	8.14		CE-6991	26-jul-19	INDAJO-BMN-MO-0433	Oscar Martín Zapien Maciel	Bueno	Salón 1 INDAJO	
	Banco confort reforzado color negro	50.86	8.14		CE-6991	26-jul-19	INDAJO-BMN-MO-0434	Oscar Martín Zapien Maciel	Bueno	Salón 1 INDAJO	
	Banco confort reforzado color negro	50.86	8.14		CE-6991	26-jul-19	INDAJO-BMN-MO-0435	Oscar Martín Zapien Maciel	Bueno	Salón 1 INDAJO	
	Banco confort reforzado color negro	50.86	8.14		CE-6991	26-jul-19	INDAJO-BMN-MO-0436	Oscar Martín Zapien Maciel	Bueno	Salón 1 INDAJO	
	Banco confort reforzado color negro	50.86	8.14		CE-6991	26-jul-19	INDAJO-BMN-MO-0437	Oscar Martín Zapien Maciel	Bueno	Salón 1 INDAJO	
	Banco confort reforzado color negro	50.86	8.14		CE-6991	26-jul-19	INDAJO-BMN-MO-0438	Oscar Martín Zapien Maciel	Bueno	Salón 1 INDAJO	
	Banco confort reforzado color negro	50.86	8.14		CE-6991	26-jul-19	INDAJO-BMN-MO-0439	Oscar Martín Zapien Maciel	Bueno	Salón 1 INDAJO	
	Banco confort reforzado color negro	50.86	8.14		CE-6991	26-jul-19	INDAJO-BMN-MO-0440	Oscar Martín Zapien Maciel	Bueno	Salón 1 INDAJO	

Instituto de Alternativas para Jóvenes del Municipio de Tlajomulco de Zúñiga, Jal.

INVENTARIO DE BIENES MUEBLES INDAJO 2018-2021

CANTIDAD	DESCRIPCION	PRECIO UNITARIO	IVA 16%	IMPORTE TOTAL	FOLIO FACTURA	FECHA	CÒDIGO DE LA ETIQUETA	RESGUARDO	ESTADO EN QUE SE ENCUENTRA	UBICACIÒN ACTUAL	OBSERVACIONES
	Banco confort reforzado color negro	50.86	8.14		CE-6991	26-jul-19	INDAJO-BMN-MO-0441	Oscar Martín Zapien Maciel	Bueno	Salón 1 INDAJO	
	Banco confort reforzado color negro	50.86	8.14		CE-6991	26-jul-19	INDAJO-BMN-MO-0442	Oscar Martín Zapien Maciel	Bueno	Salón 1 INDAJO	
	Banco confort reforzado color negro	50.86	8.14		CE-6991	26-jul-19	INDAJO-BMN-MO-0443	Oscar Martín Zapien Maciel	Bueno	Salón 1 INDAJO	
	Banco confort reforzado color negro	50.86	8.14		CE-6991	26-jul-19	INDAJO-BMN-MO-0444	Oscar Martín Zapien Maciel	Bueno	Salón 1 INDAJO	
	Banco confort reforzado color negro	50.86	8.14		CE-6991	26-jul-19	INDAJO-BMN-MO-0445	Oscar Martín Zapien Maciel	Mal estado	Salón 1 INDAJO	
	Banco confort reforzado color negro	50.86	8.14		CE-6991	26-jul-19	INDAJO-BMN-MO-0446	Oscar Martín Zapien Maciel	Bueno	Salón 1 INDAJO	
	Banco confort reforzado color negro	50.86	8.14		CE-6991	26-jul-19	INDAJO-BMN-MO-0447	Oscar Martín Zapien Maciel	Bueno	Salón 1 INDAJO	
	Banco confort reforzado color negro	50.86	8.14		CE-6991	26-jul-19	INDAJO-BMN-MO-0448	Oscar Martín Zapien Maciel	Mal estado	Salón 1 INDAJO	
	Banco confort reforzado color negro	50.86	8.14		CE-6991	26-jul-19	INDAJO-BMN-MO-0449	Oscar Martín Zapien Maciel	Mal estado	Salón 1 INDAJO	
	Banco confort reforzado color negro	50.86	8.14		CE-6991	26-jul-19	INDAJO-BMN-MO-0450	Oscar Martín Zapien Maciel	Bueno	Salón 1 INDAJO	
	Banco confort reforzado color negro	50.86	8.14		CE-6991	26-jul-19	INDAJO-BMN-MO-0451	Oscar Martín Zapien Maciel	Bueno	Salón 1 INDAJO	
	Banco confort reforzado color negro	50.86	8.14		CE-6991	26-jul-19	INDAJO-BMN-MO-0452	Oscar Martín Zapien Maciel	Bueno	Salón 1 INDAJO	
	Banco confort reforzado color negro	50.86	8.14		CE-6991	26-jul-19	INDAJO-BMN-MO-0453	Oscar Martín Zapien Maciel	Bueno	Salón 1 INDAJO	
	Banco confort reforzado color negro	50.86	8.14		CE-6991	26-jul-19	INDAJO-BMN-MO-0454	Oscar Martín Zapien Maciel	Bueno	Salón 1 INDAJO	
	Banco confort reforzado color negro	50.86	8.14		CE-6991	26-jul-19	INDAJO-BMN-MO-0455	Oscar Martín Zapien Maciel	Bueno	Salón 1 INDAJO	
	Banco confort reforzado color negro	50.86	8.14		CE-6991	26-jul-19	INDAJO-BMN-MO-0456	Oscar Martín Zapien Maciel	Mal estado	Salón 1 INDAJO	
	Banco confort reforzado color negro	50.86	8.14		CE-6991	26-jul-19	INDAJO-BMN-MO-0457	Oscar Martín Zapien Maciel	Bueno	Salón 1 INDAJO	
	Banco confort reforzado color negro	50.86	8.14		CE-6991	26-jul-19	INDAJO-BMN-MO-0458	Oscar Martín Zapien Maciel	Bueno	Salón 1 INDAJO	
	Banco confort reforzado color negro	50.86	8.14		CE-6991	26-jul-19	INDAJO-BMN-MO-0459	Oscar Martín Zapien Maciel	Bueno	Salón 1 INDAJO	
	Banco confort reforzado color negro	50.86	8.14		CE-6991	26-jul-19	INDAJO-BMN-MO-0460	Oscar Martín Zapien Maciel	Bueno	Salón 1 INDAJO	
	Banco confort reforzado color negro	50.86	8.14		CE-6991	26-jul-19	INDAJO-BMN-MO-0461	Oscar Martín Zapien Maciel	Bueno	Salón 1 INDAJO	
	Banco confort reforzado color negro	50.86	8.14		CE-6991	26-jul-19	INDAJO-BMN-MO-0462	Oscar Martín Zapien Maciel	Bueno	Salón 1 INDAJO	
	Banco confort reforzado color negro	50.86	8.14		CE-6991	26-jul-19	INDAJO-BMN-MO-0463	Oscar Martín Zapien Maciel	Bueno	Salón 1 INDAJO	
	Banco confort reforzado color negro	50.86	8.14		CE-6991	26-jul-19	INDAJO-BMN-MO-0464	Oscar Martín Zapien Maciel	Mal estado	Salón 1 INDAJO	

Instituto de Alternativas para Jóvenes del Municipio de Tlajomulco de Zúñiga, jal.

INVENTARIO DE BIENES MUEBLES INDAJO 2018-2021

CANTIDAD	DESCRIPCION	PRECIO UNITARIO	IVA 16%	IMPORTE TOTAL	FOLIO FACTURA	FECHA	CÒDIGO DE LA ETIQUETA	RESGUARDO	ESTADO EN QUE SE ENCUENTRA	UBICACIÒN ACTUAL	OBSERVACIONES
	Banco confort reforzado color negro	50.86	8.14		CE-6991	26-jul-19	INDAJO-BMN-MO-0465	Oscar Martín Zapien Maciel	Bueno	Salón 1 INDAJO	
	Banco confort reforzado color negro	50.86	8.14		CE-6991	26-jul-19	INDAJO-BMN-MO-0466	Oscar Martín Zapien Maciel	Bueno	Salón 1 INDAJO	
	Banco confort reforzado color negro	50.86	8.14		CE-6991	26-jul-19	INDAJO-BMN-MO-0467	Oscar Martín Zapien Maciel	Bueno	Salón 1 INDAJO	
	Banco confort reforzado color negro	50.86	8.14		CE-6991	26-jul-19	INDAJO-BMN-MO-0468	Oscar Martín Zapien Maciel	Bueno	Salón 1 INDAJO	
	Banco confort reforzado color negro	50.86	8.14		CE-6991	26-jul-19	INDAJO-BMN-MO-0469	Oscar Martín Zapien Maciel	Bueno	Salón 1 INDAJO	
	Banco confort reforzado color negro	50.86	8.14		CE-6991	26-jul-19	INDAJO-BMN-MO-0470	Oscar Martín Zapien Maciel	Bueno	Salón 1 INDAJO	
	Banco confort reforzado color negro	50.86	8.14		CE-6991	26-jul-19	INDAJO-BMN-MO-0471	Oscar Martín Zapien Maciel	Bueno	Salón 1 INDAJO	
	Banco confort reforzado color negro	50.86	8.14		CE-6991	26-jul-19	INDAJO-BMN-MO-0472	Oscar Martín Zapien Maciel	Bueno	Salón 1 INDAJO	
	Banco confort reforzado color negro	50.86	8.14		CE-6991	26-jul-19	INDAJO-BMN-MO-0473	Oscar Martín Zapien Maciel	Bueno	Salón 1 INDAJO	
	Banco confort reforzado color negro	50.86	8.14		CE-6991	26-jul-19	INDAJO-BMN-MO-0474	Oscar Martín Zapien Maciel	Bueno	Salón 1 INDAJO	
	Banco confort reforzado color negro	50.86	8.14		CE-6991	26-jul-19	INDAJO-BMN-MO-0475	Oscar Martín Zapien Maciel	Bueno	Salón 1 INDAJO	
	Banco confort reforzado color negro	50.86	8.14		CE-6991	26-jul-19	INDAJO-BMN-MO-0476	Oscar Martín Zapien Maciel	Bueno	Salón 1 INDAJO	
	Banco confort reforzado color negro	50.86	8.14		CE-6991	26-jul-19	INDAJO-BMN-MO-0477	Oscar Martín Zapien Maciel	Bueno	Salón 1 INDAJO	
1	Diablito de carga	866.70	165.09	1,031.79	17385	12-mar-19	INDAJO-BMM-HT-0058	Oscar Martín Zapien Maciel	Bueno	Salón 1 INDAJO	
2	Microfono inalambrico krieg uhf	4,913.79	786.21	5,700.00	fa07cd00	03-jun-19	INDAJO-BMM-MC-0145	Oscar Martín Zapien Maciel	Bueno	Oficina Enlaces Territoriales	
	Microfono inalambrico krieg uhf						INDAJO-BMM-MC-0146	Oscar Martín Zapien Maciel	Bueno	Oficina Enlaces Territoriales	
1	Cable de audio estereo color negro de 6.35 a 6.35 mm						INDAJO-BMM-MC-0147	Oscar Martín Zapien Maciel	Bueno	Oficina Enlaces Territoriales	
1	Adaptador jack color negro de 6.35 a 3.5 mm						INDAJO-BMM-MC-0148	Oscar Martín Zapien Maciel	Bueno	Oficina Enlaces Territoriales	
1	Cargador color negro KRIEG mod. HB-139						INDAJO-BMM-MC-0149	Oscar Martín Zapien Maciel	Bueno	Oficina Enlaces Territoriales	
4	Antenas color negro serie ZHW028-06L						INDAJO-BMM-MC-0005	Oscar Martín Zapien Maciel	Bueno	Oficina Enlaces Territoriales	
	Antenas color negro serie ZHW028-06L						INDAJO-BMM-MC-0103	Oscar Martín Zapien Maciel	Bueno	Oficina Enlaces Territoriales	
	Antenas color negro serie ZHW028-06L						INDAJO-BMM-MC-0004	Oscar Martín Zapien Maciel	Bueno	Oficina Enlaces Territoriales	
	Antenas color negro serie ZHW028-06L						INDAJO-BMM-MC-0063	Oscar Martín Zapien Maciel	Bueno	Oficina Enlaces Territoriales	
1	Receptor doble color negro serie 770-800MHz						INDAJO-BMM-MC-0075	Oscar Martín Zapien Maciel	Bueno	Oficina Enlaces Territoriales	

Instituto de Alternativas para Jóvenes del Municipio de Tlajomulco de Zúñiga, Jal.

INVENTARIO DE BIENES MUEBLES INDAJO 2018-2021

CANTIDAD	DESCRIPCION	PRECIO UNITARIO	IVA 16%	IMPORTE TOTAL	FOLIO FACTURA	FECHA	CÒDIGO DE LA ETIQUETA	RESGUARDO	ESTADO EN QUE SE ENCUENTRA	UBICACIÒN ACTUAL	OBSERVACIONES
1	Multi-channel transmitter marca KRIEG, mod. KG-15U color negro e incluye microfono de diadema y un microfono lavalier	1,293.10	206.90	1,500.00	fa07cd00	03-jun-19	INDAJO-BMN-MC-0045	Oscar Martín Zapien Maciel	Bueno	Oficina Enlaces Territoriales	
2	Bafle 15" A 2 vías power loudspeaker	8,301.72	1,328.28	9,630.00	SMT53914	31-may-19	INDAJO-BMN-MC-0074	Oscar Martín Zapien Maciel	Bueno	Bodega Planta Alta INDAJO	
	Cable conector color negro						INDAJO-BMN-MC-0092	Oscar Martín Zapien Maciel	Bueno	Bodega Planta Alta INDAJO	
	Bafle 15" A 2 vías power loudspeaker	8,301.72	1,328.28	9,630.00	SMT53914	31-may-19	INDAJO-BMN-MC-0005	Oscar Martín Zapien Maciel	Bueno	Bodega Planta Alta INDAJO	
	Cable conector color negro						INDAJO-BMN-MC-0063	Oscar Martín Zapien Maciel	Bueno	Bodega Planta Alta INDAJO	
1	Mezcladora marca behringer xenix 16 CH. C/USB+FX+COMP.MOD. X2222-USB	4,827.59	772.43	5,600.02	91821ac0	18-dic-19	INDAJO-BMN-MC-0154	Oscar Martín Zapien Maciel	Bueno	Oficina Enlaces Territoriales	
1	Cable corriente color negro p/mezcladora						INDAJO-BMN-MC-0156	Oscar Martín Zapien Maciel	Bueno	Oficina Enlaces Territoriales	
1	Cable con cabeza USB y microUSB, color negro						INDAJO-BMN-MC-0157	Oscar Martín Zapien Maciel	Bueno	Oficina Enlaces Territoriales	
2	Bases de metal p/mezcladora color negro						INDAJO-BMN-MC-0158	Oscar Martín Zapien Maciel	Bueno	Oficina Enlaces Territoriales	
	Bases de metal p/mezcladora color negro						INDAJO-BMN-MC-0159	Oscar Martín Zapien Maciel	Bueno	Oficina Enlaces Territoriales	
2	Pedestal para bocina stand romms, color negro/naranja ms-148RD	431.04	68.97	500.01	9caf430	15-oct-19	INDAJO-BMN-MC-0046	Oscar Martín Zapien Maciel	Bueno	Oficina Enlaces Territoriales	
	Pedestal para bocina stand romms, color negro/naranja ms-148RD	431.04	68.97	500.01	9caf430	15-oct-19	INDAJO-BMN-MC-0047	Oscar Martín Zapien Maciel	Bueno	Oficina Enlaces Territoriales	
6	Cable american premium p/microfono XLRM-XLRH 22MTS. M2-75	465.52	74.48	540.00	9caf430	15-oct-19	INDAJO-BMN-MC-0048	Oscar Martín Zapien Maciel	Bueno	Oficina Enlaces Territoriales	
	Cable american premium p/microfono XLRM-XLRH 22MTS. M2-75	465.52	74.48	540.00	9caf430	15-oct-19	INDAJO-BMN-MC-0049	Oscar Martín Zapien Maciel	Bueno	Oficina Enlaces Territoriales	
	Cable american premium p/microfono XLRM-XLRH 22MTS. M2-75	465.52	74.48	540.00	9caf430	15-oct-19	INDAJO-BMN-MC-0050	Oscar Martín Zapien Maciel	Bueno	Oficina Enlaces Territoriales	
	Cable american premium p/microfono XLRM-XLRH 22MTS. M2-75	465.52	74.48	540.00	9caf430	15-oct-19	INDAJO-BMN-MC-0051	Oscar Martín Zapien Maciel	Bueno	Oficina Enlaces Territoriales	
	Cable american premium p/microfono XLRM-XLRH 22MTS. M2-75	465.52	74.48	540.00	9caf430	15-oct-19	INDAJO-BMN-MC-0052	Oscar Martín Zapien Maciel	Bueno	Oficina Enlaces Territoriales	
	Cable american premium p/microfono XLRM-XLRH 22MTS. M2-75	465.52	74.48	540.00	9caf430	15-oct-19	INDAJO-BMN-MC-0053	Oscar Martín Zapien Maciel	Bueno	Oficina Enlaces Territoriales	
1	Cable american basic y plug 3.5st.- 2RCA 1.8MTS. YP2RC-06	159.48	25.52	185.00	9caf430	15-oct-19	INDAJO-BMN-MC-0054	Oscar Martín Zapien Maciel	Bueno	Oficina Enlaces Territoriales	
2	Cable american premium p/mic. Alta XLRH-PLUG 6 MTS. MIB-20	176.73	28.28	205.01	9caf430	15-oct-19	INDAJO-BMN-MC-0055	Oscar Martín Zapien Maciel	Bueno	Oficina Enlaces Territoriales	
	Cable american premium p/mic. Alta XLRH-PLUG 6 MTS. MIB-20	176.73	28.28	205.01	9caf430	15-oct-19	INDAJO-BMN-MC-0056	Oscar Martín Zapien Maciel	Bueno	Oficina Enlaces Territoriales	
1	Rack armour de 6U ABS color negro	1,732.76	277.24	2,010.00	9caf430	15-oct-19	INDAJO-BMN-MC-0057	Oscar Martín Zapien Maciel	Bueno	Oficina Enlaces Territoriales	
3	Cable solcor (classic) aux. 3.5ST.-PLG 3MT. CAUX03	116.38	18.62	135.00	9caf430	15-oct-19	INDAJO-BMN-MC-0058	Oscar Martín Zapien Maciel	Bueno	Oficina Enlaces Territoriales	
	Cable solcor (classic) aux. 3.5ST.-PLG 3MT. CAUX03	116.38	18.62	135.00	9caf430	15-oct-19	INDAJO-BMN-MC-0059	Oscar Martín Zapien Maciel	Bueno	Oficina Enlaces Territoriales	

Instituto de Alternativas para Jóvenes del Municipio de Tlajomulco de Zúñiga, jal.

INVENTARIO DE BIENES MUEBLES INDAJO 2018-2021

CANTIDAD	DESCRIPCION	PRECIO UNITARIO	IVA 16%	IMPORTE TOTAL	FOLIO FACTURA	FECHA	CÒDIGO DE LA ETIQUETA	RESGUARDO	ESTADO EN QUE SE ENCUENTRA	UBICACIÒN ACTUAL	OBSERVACIONES
	Cable solcor (classic) aux. 3.5ST.-PLG 3MT. CAUX03	116.38	18.62	135.00	9caf430	15-oct-19	INDAJO-BMN-MC-0060	Oscar Martín Zapien Maciel	Bueno	Oficina Enlaces Territoriales	
1	Cable american premium p/mic. Alta XLRH-PLUG 15MTS. MIB-50	301.72	48.28	350.00	9caf430	15-oct-19	INDAJO-BMN-MC-0061	Oscar Martín Zapien Maciel	Bueno	Oficina Enlaces Territoriales	
1	Pintarrón escomelamin 90x60 (aluminio)	545.00	87.20	632.20	A11643	22-oct-19	INDAJO-BMN-MO-0495	Oscar Martín Zapien Maciel	Bueno	Oficina Enlaces Territoriales	
4	Extensión electrica color negro de 15 metros	430.81	68.93	499.74	FV-2538	29-oct-19	INDAJO-BMN-HT-0067	Oscar Martín Zapien Maciel	Bueno	Oficina Enlaces Territoriales	
	Extensión electrica color negro de 25 metros	430.81	68.93	499.74	FV-2538	29-oct-19	INDAJO-BMN-HT-0069	Oscar Martín Zapien Maciel	Bueno	Oficina Enlaces Territoriales	
	Extensión electrica color negro de 25 metros	430.81	68.93	499.74	FV-2538	29-oct-19	INDAJO-BMN-HT-0070	Oscar Martín Zapien Maciel	Bueno	Oficina Enlaces Territoriales	
	Extensión electrica color negro de 15 metros	430.81	68.93	499.74	FV-2538	29-oct-19	INDAJO-BMN-HT-0071	Oscar Martín Zapien Maciel	Bueno	Oficina Enlaces Territoriales	
2	Cable HDMI TRIPP-LITE P569-010 CV-1521/ color negro	169.00	27.04	196.04	A11794	01-nov-19	INDAJO-BMN-MC-0067	Oscar Martín Zapien Maciel	Bueno	Oficina Enlaces Territoriales	
	Cable HDMI TRIPP-LITE P569-010 CV-1521/ color negro	169.00	27.04	196.04	A11794	01-nov-19	INDAJO-BMN-MC-0068	Oscar Martín Zapien Maciel	Bueno	Oficina Enlaces Territoriales	
2	Reflector led 10w/marca artlite/modelo ARE-002/color negro	N/A	N/A	N/A	N/A	N/A	INDAJO-BMM-MC-0162	Oscar Martín Zapien Maciel	Bueno	Salón 1 INDAJO	
	Reflector led 10w/marca artlite/modelo ARE-002/color negro	N/A	N/A	N/A	N/A	N/A	INDAJO-BMN-MC-0071	Oscar Martín Zapien Maciel	Bueno	Salón 1 INDAJO	
	Caja de herramientas Truper 24 piezas	1,099.79	209.48	1309.27	17385	12-mar-19	INDAJO-BMN-HT-0179	Oscar Martín Zapien Maciel	Bueno	Oficina Enlaces Territoriales	
	Mini Split Mirage x2	5288.79	846.21	6,135.00	2806	10/03/2016	INDAJO-BMM-MO-0109	Oscar Martín Zapien Maciel	Bueno	Oficina Enlaces Territoriales	
	Control remoto para mini split mirage x2						INDAJO-BMM-MO-0108	Oscar Martín Zapien Maciel	Bueno	Oficina Enlaces Territoriales	
	Cable Marca Solcor, negro con amarillo, XLR/XLR de 20 mts.	366.38	58.6208	$425.00	22147945	18-dic-19	INDAJO-BMN-HT-0081	Oscar Martín Zapien Maciel	Bueno	Oficina Enlaces Territoriales	
	Cable Marca Solcor, negro con amarillo, XLR/XLR de 20 mts.	366.38	58.6208	$425.00	22147945	18-dic-19	INDAJO-BMN-HT-0082	Oscar Martín Zapien Maciel	Bueno	Oficina Enlaces Territoriales	
	Rack armour de 6U ABS color negro	1896.55	303.448	$2,200.00	22147945	18-dic-19	INDAJO-BMN-HT-0198	Oscar Martín Zapien Maciel	Bueno	Oficina Enlaces Territoriales	
	Rack armour de 10U ABS color negro	1982.76	317.2416	$2,300.00	22147945	18-dic-19	INDAJO-BMN-HT-0199	Oscar Martín Zapien Maciel	Bueno	Oficina Enlaces Territoriales	
	Micrófono alámbrico negro marca Krieg, modelo K108.	948.28	151.72	1100	f699bd14	43817	INDAJO-BMN-HT-0195	Oscar Martín Zapien Maciel	Bueno	Oficina Enlaces Territoriales	
	Cable krieg color negro de XLR a XLR.						INDAJO-BMN-HT-0196	Oscar Martín Zapien Maciel	Bueno	Oficina Enlaces Territoriales	
	Clip de micrófono para pedestal color negro marca Krieg						INDAJO-BMN-HT-0197	Oscar Martín Zapien Maciel	Bueno	Oficina Enlaces Territoriales	
	Desbrozadora a gasolina de uso rudo con mango tipo bici Truper	4,032.55	768.105	4,800.65	17385	12-mar-19	INDAJO-BMM-MO-0080	Oscar Martín Zapien Maciel	Bueno	Salón 1 INDAJO	
	Desbrozadora a gasolina de uso rudo con mango tipo bici Truper	4,032.55	768.105	4,800.65	17385	12-mar-19	INDAJO-BMM-HT-0018	Oscar Martín Zapien Maciel	Bueno	Salón 1 INDAJO	
	Sprayadora Graco/ Modelo Ultra 395 /Serie I19A17E844003737/color azul-cromo	18,615.09	2,978.48	21,594.00	22648	16/12/2019	INDAJO-BMM-HT-0016	Oscar Martín Zapien Maciel	Bueno	Salón 1 INDAJO	

Contraloría Tlajomulco

Contraloría Municipal

Gobierno Municipal de Tlajomulco de Zúñiga 2018-2021

ENTREGA Y RECEPCIÓN

ADMINISTRACIÓN PÚBLICA MUNICIPAL 2018-2021

Tlajomulco

INVENTARIO BIENES INMUEBLES | **ANEXO 2.B**

DEPENDENCIA: Jefatura de Enlaces Territoriales

HOJA __1__ DE __1__

21/09/21

DESCRIPCIÓN DEL BIEN	UBICACIÓN Y COLINDANCIAS	CLAVE CATASTRAL	SUPERFICIE	USO ACTUAL	FECHA DE ADQUISICIÓN	VALOR DE ADQUISICIÓN	TÍTULO DE PROPIEDAD	INVENTARIO
NO APLICA	NO APLICA	NO APLICA	NO APLICA	NO APLICA	NO APLICA	NO APLICA	NO APLICA	NO APLICA
NO APLICA	NO APLICA	NO APLICA	NO APLICA	NO APLICA	NO APLICA	NO APLICA	NO APLICA	NO APLICA
NO APLICA	NO APLICA	NO APLICA	NO APLICA	NO APLICA	NO APLICA	NO APLICA	NO APLICA	NO APLICA
NO APLICA	NO APLICA	NO APLICA	NO APLICA	NO APLICA	NO APLICA	NO APLICA	NO APLICA	NO APLICA
NO APLICA	NO APLICA	NO APLICA	NO APLICA	NO APLICA	NO APLICA	NO APLICA	NO APLICA	NO APLICA
NO APLICA	NO APLICA	NO APLICA	NO APLICA	NO APLICA	NO APLICA	NO APLICA	NO APLICA	NO APLICA
NO APLICA	NO APLICA	NO APLICA	NO APLICA	NO APLICA	NO APLICA	NO APLICA	NO APLICA	NO APLICA
NO APLICA	NO APLICA	NO APLICA	NO APLICA	NO APLICA	NO APLICA	NO APLICA	NO APLICA	NO APLICA
NO APLICA	NO APLICA	NO APLICA	NO APLICA	NO APLICA	NO APLICA	NO APLICA	NO APLICA	NO APLICA
NO APLICA	NO APLICA	NO APLICA	NO APLICA	NO APLICA	NO APLICA	NO APLICA	NO APLICA	NO APLICA
NO APLICA	NO APLICA	NO APLICA	NO APLICA	NO APLICA	NO APLICA	NO APLICA	NO APLICA	NO APLICA
NO APLICA	NO APLICA	NO APLICA	NO APLICA	NO APLICA	NO APLICA	NO APLICA	NO APLICA	NO APLICA
NO APLICA	NO APLICA	NO APLICA	NO APLICA	NO APLICA	NO APLICA	NO APLICA	NO APLICA	NO APLICA
NO APLICA	NO APLICA	NO APLICA	NO APLICA	NO APLICA	NO APLICA	NO APLICA	NO APLICA	NO APLICA
NO APLICA	NO APLICA	NO APLICA	NO APLICA	NO APLICA	NO APLICA	NO APLICA	NO APLICA	NO APLICA
NO APLICA	NO APLICA	NO APLICA	NO APLICA	NO APLICA	NO APLICA	NO APLICA	NO APLICA	NO APLICA
NO APLICA	NO APLICA	NO APLICA	NO APLICA	NO APLICA	NO APLICA	NO APLICA	NO APLICA	NO APLICA
NO APLICA	NO APLICA	NO APLICA	NO APLICA	NO APLICA	NO APLICA	NO APLICA	NO APLICA	NO APLICA
NO APLICA	NO APLICA	NO APLICA	NO APLICA	NO APLICA	NO APLICA	NO APLICA	NO APLICA	NO APLICA
NO APLICA	NO APLICA	NO APLICA	NO APLICA	NO APLICA	NO APLICA	NO APLICA	NO APLICA	NO APLICA
NO APLICA	NO APLICA	NO APLICA	NO APLICA	NO APLICA	NO APLICA	NO APLICA	NO APLICA	NO APLICA
NO APLICA	NO APLICA	NO APLICA	NO APLICA	NO APLICA	NO APLICA	NO APLICA	NO APLICA	NO APLICA
NO APLICA	NO APLICA	NO APLICA	NO APLICA	NO APLICA	NO APLICA	NO APLICA	NO APLICA	NO APLICA
NO APLICA	NO APLICA	NO APLICA	NO APLICA	NO APLICA	NO APLICA	NO APLICA	NO APLICA	NO APLICA
NO APLIC	NO APLICA	NO APLICA	NO APLICA	NO APLICA	NO APLICA	NO APLICA	NO APLICA	NO APLICA
NO APLIC		NO APLICA	NO APLICA			NO APLICA	NO APLICA	NO APLICA

NOMBRE Y FIRMA
ELABORA

Oscar Martin Zapien Maciel
NOMBRE Y FIRMA
ENTREGA

Contraloría Tlajomulco

Contraloría Municipal

Gobierno Municipal de Tlajomulco de Zúñiga 2018-2021

ENTREGA Y RECEPCIÓN

ADMINISTRACIÓN PÚBLICA MUNICIPAL 2018-2021

Tlajomulco

INVENTARIO DE VEHÍCULOS | **ANEXO 2.C**

DEPENDENCIA: Jefatura de Enlaces Territoriales

HOJA __1___ DE __8___

21/09/21

DESCRIPCIÓN DEL BIEN	MARCA	MODELO	SERIE	Nº DE MOTOR	PLACAS	FACTURA	VALOR DE ADQUISICIÓN	FECHA DE ADQUISICIÓN	ÁREA DE ASIGNACIÓN	Nº DE RESGUARDO	NOMBRE DEL RESGUARDANTE
Camioneta Pickup Doble Cabina STD Hilux	Toyota	2016	MR0EX8DD5G0169570	MR0EX8DD5G016970	JV-06039	FK015678	316,700	08-ago-17	INDAJO	TZ-0415	Oscar Martin Zapién Maciel
No aplica	No aplica	No aplica	No aplica	No aplica	No aplica	No aplica	No aplica	No aplica	No aplica	No aplica	No aplica
No aplica	No aplica	No aplica	No aplica	No aplica	No aplica	No aplica	No aplica	No aplica	No aplica	No aplica	No aplica
No aplica	No aplica	No aplica	No aplica	No aplica	No aplica	No aplica	No aplica	No aplica	No aplica	No aplica	No aplica
No aplica	No aplica	No aplica	No aplica	No aplica	No aplica	No aplica	No aplica	No aplica	No aplica	No aplica	No aplica
No aplica	No aplica	No aplica	No aplica	No aplica	No aplica	No aplica	No aplica	No aplica	No aplica	No aplica	No aplica
No aplica	No aplica	No aplica	No aplica	No aplica	No aplica	No aplica	No aplica	No aplica	No aplica	No aplica	No aplica
No aplica	No aplica	No aplica	No aplica	No aplica	No aplica	No aplica	No aplica	No aplica	No aplica	No aplica	No aplica
No aplica	No aplica	No aplica	No aplica	No aplica	No aplica	No aplica	No aplica	No aplica	No aplica	No aplica	No aplica
No aplica	No aplica	No aplica	No aplica	No aplica	No aplica	No aplica	No aplica	No aplica	No aplica	No aplica	No aplica
No aplica	No aplica	No aplica	No aplica	No aplica	No aplica	No aplica	No aplica	No aplica	No aplica	No aplica	No aplica
No aplica	No aplica	No aplica	No aplica	No aplica	No aplica	No aplica	No aplica	No aplica	No aplica	No aplica	No aplica
No aplica	No aplica	No aplica	No aplica	No aplica	No aplica	No aplica	No aplica	No aplica	No aplica	No aplica	No aplica
No aplica	No aplica	No aplica	No aplica	No aplica	No aplica	No aplica	No aplica	No aplica	No aplica	No aplica	No aplica
No aplica	No aplica	No aplica	No aplica	No aplica	No aplica	No aplica	No aplica	No aplica	No aplica	No aplica	No aplica
No aplica	No aplica	No aplica	No aplica	No aplica	No aplica	No aplica	No aplica	No aplica	No aplica	No aplica	No aplica
No aplica	No aplica	No aplica	No aplica	No aplica	No aplica	No aplica	No aplica	No aplica	No aplica	No aplica	No aplica
No aplica	No aplica	No aplica	No aplica	No aplica	No aplica	No aplica	No aplica	No aplica	No aplica	No aplica	No aplica
No aplica	No aplica	No aplica	No aplica	No aplica	No aplica	No aplica	No aplica	No aplica	No aplica	No aplica	No aplica
No aplica	No aplica	No aplica	No aplica	No aplica	No aplica	No aplica	No aplica	No aplica	No aplica	No aplica	No aplica
No aplica	No aplica	No aplica	No aplica	No aplica	No aplica	No aplica	No aplica	No aplica	No aplica	No aplica	No aplica
No aplica	No aplica	No aplica	No aplica	No aplica	No aplica	No aplica	No aplica	No aplica	No aplica	No aplica	No aplica
No aplica	No aplica	No aplica	No aplica	No aplica	No aplica	No aplica	No aplica	No aplica	No aplica	No aplica	No aplica
No aplica	No aplica	No aplica	No aplica	No aplica	No aplica	No aplica	No aplica	No aplica	No aplica	No aplica	No aplica
No aplica	No aplica	No aplica	No aplica	No aplica	No aplica	No aplica	No aplica	No aplica	No aplica	No aplica	No aplica
No aplica	No aplica	No aplica	No aplica	No aplica	No aplica	No aplica	No aplica	No aplica	No aplica	No aplica	No aplica
No aplica	No aplica	No aplica	No aplica	No aplica	No aplica	No aplica	No aplica	No aplica	No aplica	No aplica	No aplica
No aplica	No aplica	No aplica	No aplica	No aplica	No aplica	No aplica	No aplica	No aplica	No aplica	No aplica	No aplica
No aplica	No aplica	No aplica	No aplica	No aplica	No aplica	No aplica	No aplica	No aplica	No aplica	No aplica	No aplica
No aplica	No aplica	No aplica	No aplica	No aplica	No aplica	No aplica	No aplica	No aplica	No aplica	No aplica	No aplica
No aplica	No aplica	No aplica	No aplica	No aplica	No aplica	No aplica	No aplica	No aplica	No aplica	No aplica	No aplica
No aplica	No aplica	No aplica	No aplica	No aplica	No aplica	No aplica	No aplica	No aplica	No aplica	No aplica	No aplica
No aplica	No aplica	No aplica	No aplica	No aplica	No aplica	No aplica	No aplica	No aplica	No aplica	No aplica	No aplica
No aplica	No aplica	No aplica	No aplica	No aplica	No aplica	No aplica	No aplica	No aplica	No aplica	No aplica	No aplica

Oscar Martín Zapién Maciel
NOMBRE Y FIRMA
ELABORA

Oscar Martín Zapién Maciel
NOMBRE Y FIRMA
ENTREGA

INVENTARIO Y ESTADO FÍSICO DE CAMIONETA
PICKUP DOBLE CABINA TOYOTA HILUX 2016
TZ-0415

CARACTERISTICAS Y ACCESORIOS DEL VEHICULO:

- N ° =CANTIDAD
- BE=BUEN ESTADO
- RE= REGULAR

PARTE	N.	BE	RE	OBSERVACIONES
MOTOR	1	X		----------
TRANSMISIÓN	1	X		STD
DIRECCIÓN	N/A	X		----------
FRENOS	N/A	X		----------
ELÉCTRICO	N/A	X		Botones de ventanas y seguros en B.E.
FAROS	2	X		----------
CALAVERAS	2	X		----------
LUCES DIRECCIONALES TRASERAS	2	X		----------
LUCES DIRECCIONALES FRONTALES	2	X		----------
LUCES DIRECCIONALES ESPEJOS	2	X		----------
LUZ DE FRENADO COMPUERTA TRASERA	1		X	Funciona correctamente pero está rota en 3/4 partes.
LUCES DE FRENADO TRASERAS	2	X		----------
SISTEMA DE DIRECCIONALES	2	X		----------
SISTEMA DE INTERMITENTES	1	X		----------
RADIO	N/A	N/A	N/A	----------
RELOJ	1	X		----------
ENCENDEDOR	1	X		----------
ANTENA	1	X		----------
TAPETES	3	X		----------
LLANTAS	4	X		----------
LLANTA REFACCIÓN	1	X		----------
RINES	4	X		----------
AMORTIGUADORES	4	X		----------
MEDALLÓN	1	X		----------

CRISTALES VENTANAS	4	X		----------
PARABRISAS	1	X		----------
LIMPIAPARABRISAS	2	X		----------
ESPEJO RETROVISOR	1	X		----------
ESPEJO LATERAL	2	X		----------
HOJALATERÍA	N/A		X	Presenta pequeños golpes y abolladuras.
PINTURA	N/A		X	Presenta manchas de pintura.
SALPICADERAS	2	X		----------
PORTEZUELAS	4	X		----------
ESTRIBOS	2	X		----------
COFRE	1		X	Presenta abolladura frontal y faltante de pieza frontal.
CAJA	1		X	Está manchada de pintura
COMPUERTA TRASERA	1		X	Presenta golpes y manchas de pintura.
DEFENSA TRASERA	1		X	Presenta manchas de pintura y dos plásticos faltantes
DEFENSA DELANTERA	1		X	Presenta separación de moldura
TAPÓN DE GASOLINA	1	X		----------
VESTIDURA	N/A		X	Presenta manchas y partes rotas en asiento piloto.
TAPICERÍA	N/A		X	Presenta manchas de pintura
ASIENTOS	3	X		----------
CINTURÓN DE SEGURIDAD	5	X		----------
CODERAS LATERALES	N/A	N/A	N/A	----------
VICERAS	2	X		----------
GUANTERA	1	X		----------
TARJETA DE CIRCULACIÓN	1	X		Vigente 2021, está en estuche dentro de guantera.
PÓLIZA DE SEGURO	1	X		Póliza 1290296219 Quálitas Vigente a 30/Sep/2021
MANUAL	1	X		En estuche dentro de guantera.
HERRAMIENTA	8	X		8 piezas en total: 2 guantes, desarmador doble punta, mango de desarmador, llave inglesa de 12 y 14, llave inglesa de 8 y pinza mecánica. Llave para tuercas de llanta. Más 3 estuches: (herramienta y extintor) (gato y llave para tuercas) (triangulo de seguridad)
GATO	1	X		Compuesto por 4 partes
TRIÁNGULO DE SEGURIDAD	1	X		----------
EXTINGUIDOR	1	X		----------
PLACAS	2		X	Placa trasera presenta manchas de pintura
MANIJAS	5	X		----------

INVENTARIO DE HERRAMIENTA:

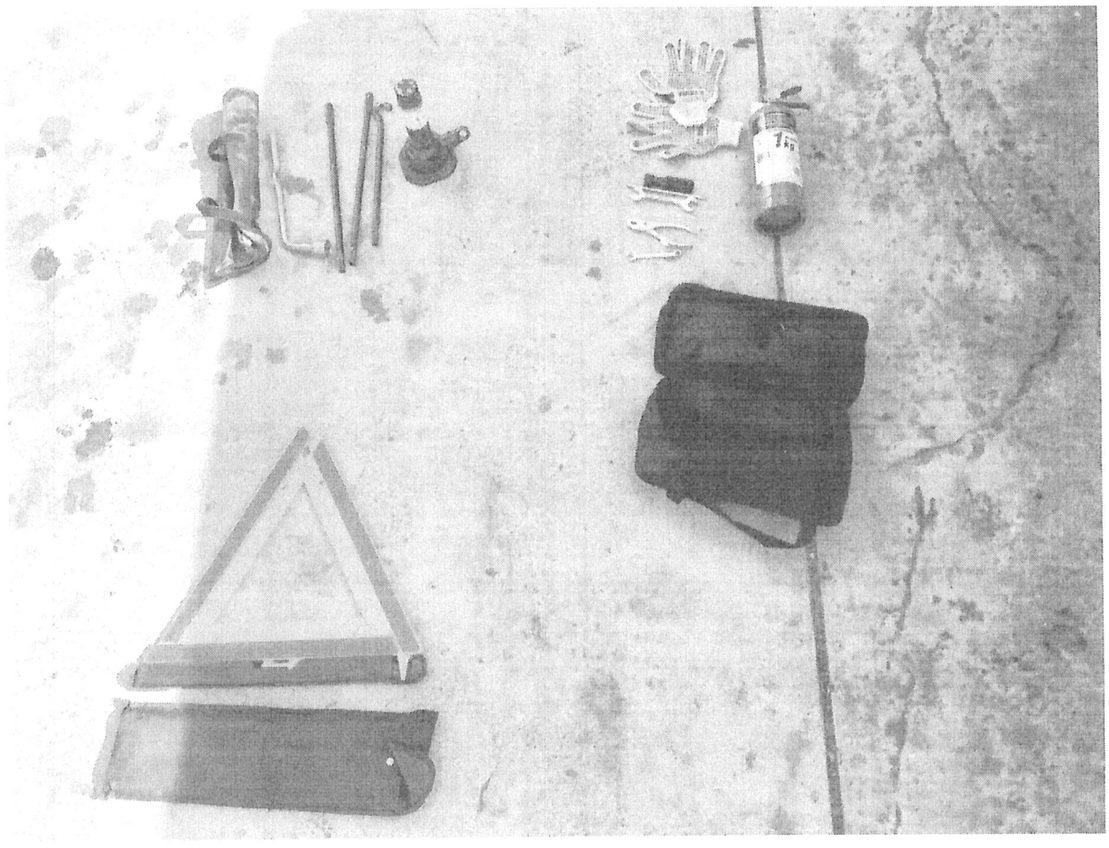

Tres estuches de herramienta:

1. Gato compuesto por 4 piezas, con llave para tuercas de llanta y su estuche.
2. Triángulo de seguridad con su estuche.
3. 2 guantes, desarmador doble punta, mango de desarmador, llave inglesa de 12 y 14, llave inglesa de 8, pinza mecánica y extintor con su estuche.

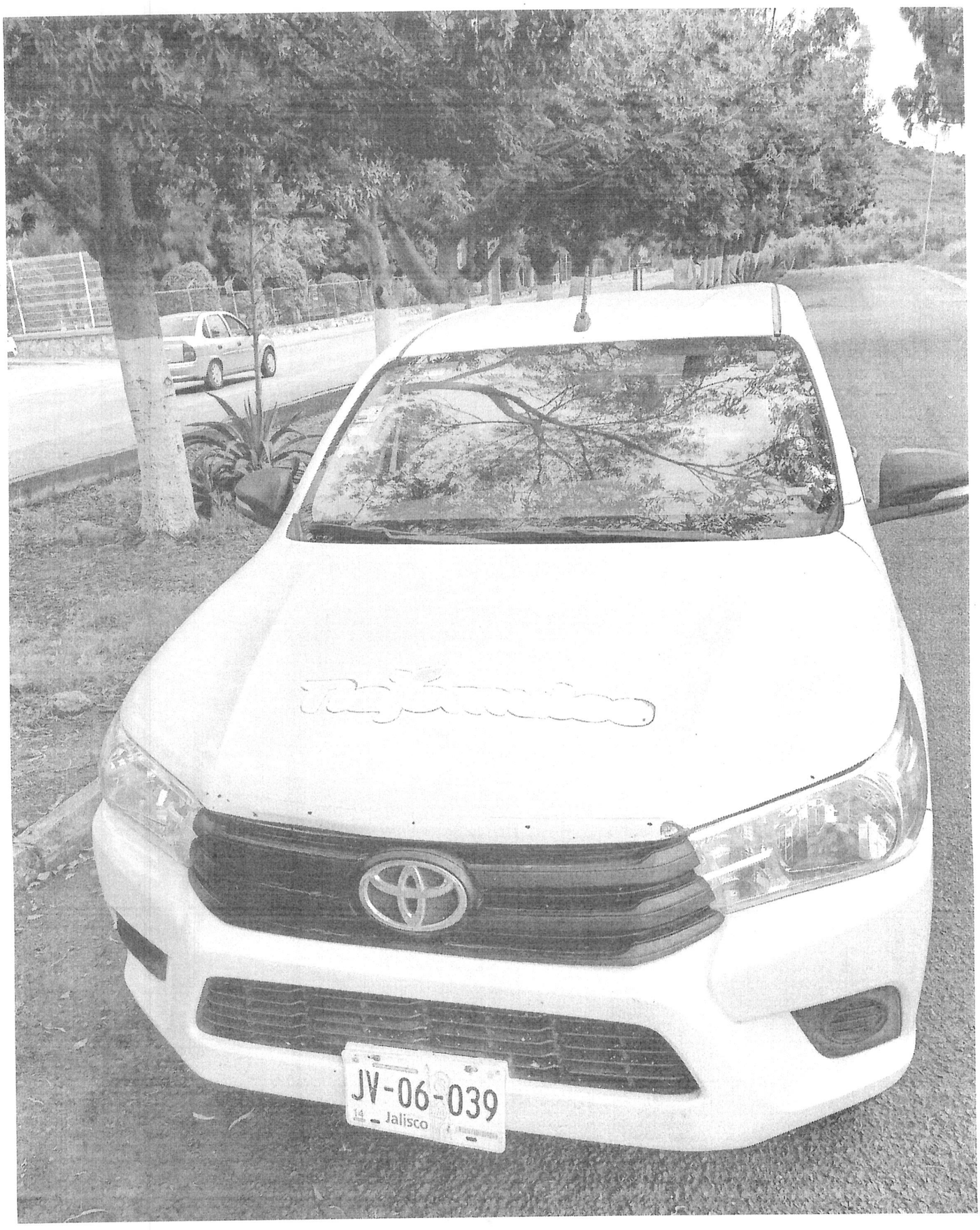
JV-06-039
Jalisco

dajo
AMPLIOS ESPACIO
SE VENDE

dajo

Tlajomulco
IV-06-039

Contraloría Tlajomulco

Contraloría Municipal

Gobierno Municipal de Tlajomulco de Zúñiga 2018-2021

ENTREGA Y RECEPCIÓN

ADMINISTRACIÓN PÚBLICA MUNICIPAL 2018-2021

Tlajomulco

INVENTARIO DE ARMAMENTO, BALÍSTICA Y EQUIPO DE SEGURIDAD | **ANEXO 2.D**

DEPENDENCIA: Jefatura de Enlaces Territoriales   HOJA 1 DE 1

21/09/21

INVENTARIO	RESGUARDO	DESCRIPCIÓN	Nº DE SERIE	CALIBRE	FECHA DE ADQUISICIÓN	Nº DE FACTURA	MUNICIONES	PERMISO SEDENA
NO APLICA	NO APLICA	NO APLICA	NO APLICA	NO APLICA	NO APLICA	NO APLICA	NO APLICA	NO APLICA
NO APLICA	NO APLICA	NO APLICA	NO APLICA	NO APLICA	NO APLICA	NO APLICA	NO APLICA	NO APLICA
NO APLICA	NO APLICA	NO APLICA	NO APLICA	NO APLICA	NO APLICA	NO APLICA	NO APLICA	NO APLICA
NO APLICA	NO APLICA	NO APLICA	NO APLICA	NO APLICA	NO APLICA	NO APLICA	NO APLICA	NO APLICA
NO APLICA	NO APLICA	NO APLICA	NO APLICA	NO APLICA	NO APLICA	NO APLICA	NO APLICA	NO APLICA
NO APLICA	NO APLICA	NO APLICA	NO APLICA	NO APLICA	NO APLICA	NO APLICA	NO APLICA	NO APLICA
NO APLICA	NO APLICA	NO APLICA	NO APLICA	NO APLICA	NO APLICA	NO APLICA	NO APLICA	NO APLICA
NO APLICA	NO APLICA	NO APLICA	NO APLICA	NO APLICA	NO APLICA	NO APLICA	NO APLICA	NO APLICA
NO APLICA	NO APLICA	NO APLICA	NO APLICA	NO APLICA	NO APLICA	NO APLICA	NO APLICA	NO APLICA
NO APLICA	NO APLICA	NO APLICA	NO APLICA	NO APLICA	NO APLICA	NO APLICA	NO APLICA	NO APLICA
NO APLICA	NO APLICA	NO APLICA	NO APLICA	NO APLICA	NO APLICA	NO APLICA	NO APLICA	NO APLICA
NO APLICA	NO APLICA	NO APLICA	NO APLICA	NO APLICA	NO APLICA	NO APLICA	NO APLICA	NO APLICA
NO APLICA	NO APLICA	NO APLICA	NO APLICA	NO APLICA	NO APLICA	NO APLICA	NO APLICA	NO APLICA
NO APLICA	NO APLICA	NO APLICA	NO APLICA	NO APLICA	NO APLICA	NO APLICA	NO APLICA	NO APLICA
NO APLICA	NO APLICA	NO APLICA	NO APLICA	NO APLICA	NO APLICA	NO APLICA	NO APLICA	NO APLICA
NO APLICA	NO APLICA	NO APLICA	NO APLICA	NO APLICA	NO APLICA	NO APLICA	NO APLICA	NO APLICA
NO APLICA	NO APLICA	NO APLICA	NO APLICA	NO APLICA	NO APLICA	NO APLICA	NO APLICA	NO APLICA
NO APLICA	NO APLICA	NO APLICA	NO APLICA	NO APLICA	NO APLICA	NO APLICA	NO APLICA	NO APLICA
NO APLICA	NO APLICA	NO APLICA	NO APLICA	NO APLICA	NO APLICA	NO APLICA	NO APLICA	NO APLICA
NO APLICA	NO APLICA	NO APLICA	NO APLICA	NO APLICA	NO APLICA	NO APLICA	NO APLICA	NO APLICA
NO APLICA	NO APLICA	NO APLICA	NO APLICA	NO APLICA	NO APLICA	NO APLICA	NO APLICA	NO APLICA
NO APLICA	NO APLICA	NO APLICA	NO APLICA	NO APLICA	NO APLICA	NO APLICA	NO APLICA	NO APLICA
NO APLICA	NO APLICA	NO APLICA	NO APLICA	NO APLICA	NO APLICA	NO APLICA	NO APLICA	NO APLICA
NO APLICA	NO APLICA	NO APLICA	NO APLICA	NO APLICA	NO APLICA	NO APLICA	NO APLICA	NO APLICA
NO APLICA	NO APLICA	NO APLICA	NO APLICA	NO APLICA	NO APLICA	NO APLICA	NO APLICA	NO APLICA
NO APLICA	NO APLICA	NO APLICA	NO APLICA	NO APLICA	NO APLICA	NO APLICA	NO APLICA	NO APLICA
NO APLICA	NO APLICA	NO APLICA	NO APLICA	NO APLICA	NO APLICA	NO APLICA	NO APLICA	NO APLICA
NO APLIC		NO APLICA	NO APLIC			NO APLICA	NO APLICA	NO APLICA

Oscar Martín Zapien Maciel
NOMBRE Y FIRMA
ELABORA

Oscar Martín Zapién Maciel
NOMBRE Y FIRMA
ENTREGA

EQUIPOS DE CÓMPUTO | **ANEXO 2.E**

DEPENDENCIA: Jefatura de Enlaces Territoriales

HOJA __1__ DE __1__

21/09/21

NOMBRE DEL RESGUARDANTE	PROCESADOR	DISCO DURO	MEMORIA RAM	DISPOSITIVO DE RESPALDO	SISTEMA OPERATIVO	MARCA	MODELO	Nº DE SERIE	Nº DE INVENTARIO	OBSERVACIONES
Oscar Martin Zapién Maciel	Intel Celeron 1.10 GHz	56.5 GB	4.00 GB	No aplica	Windows 10 Pro	Ghia	2N1C11CRP	2N1C11CRP	INDAJO-BMM-MC-0164	Con cargador Ghia INDAJO-BMM-MC-0163
Héctor Ernesto Sedano Reynoso	Intel Core i3 2.00 GHZ	887 GB .	4.00 GB	No aplica	Windows 10 Home SL	Lenovo	ideapad 305-151BD	MP1295WT	INDAJO-BMM-MC-0015	Con cargador Lenovo INDAJO-BMM-MC-0017
José Guzmán Ortiz	Intel Core i3 2.00 GHZ	884 GB	4.00 GB	No aplica	Windows 10 Home SL	Lenovo	ideapad 305-151BD	MP11Y8NC	INDAJO-BMM-MC-0010	Con cargador Lenovo INDAJO-BMM-MC-0011
Marcos Samuel Estrada Larios	Intel Core i3 2.00 GHZ	884 GB	4.00 GB	No aplica	Windows 10 Home SL	Lenovo	ideapad 305-151BD		INDAJO-BMM-MC-0068	Con cargador Lenovo INDAJO-BMM-MC-0065
Marcos Samuel Estrada Larios	Inter Core i5 1.6 GHz	1 TB	8.00 GB	No aplica	OS X Mojave	Apple	iMAC A1418	C02R91FTGF1J	INDAJO-BMM-MC-0093	
Marcos Samuel Estrada Larios	No aplica	No aplica	No aplica	No aplica	No aplica	Apple	No aplica	No aplica	INDAJO-BMM-MC-0104	Teclado para computadora iMAC
Marcos Samuel Estrada Larios	No aplica	No aplica	No aplica	No aplica	No aplica	Apple	No aplica	No aplica	INDAJO-BMM-MC-0105	Mouse para computadora iMAC
Oscar Martin Zapién Maciel	No aplica	No aplica	No aplica	No aplica	No aplica	Ghia	G615HDPL	ETJCD02558019	INDAJO-BMM-MC-0110	Pantalla de computadora color negra
Oscar Martin Zapién Maciel	No aplica	No aplica	No aplica	No aplica	No aplica	Acer	No aplica	No aplica	INDAJO-BMM-MC-0051	Cable cargador negro acer
Oscar Martin Zapién Maciel	No aplica	No aplica	No aplica	No aplica	No aplica	Acer	No aplica	No aplica	INDAJO-BMM-MC-0045	Mouse Inalambrico
Oscar Martin Zapién Maciel	No aplica	No aplica	No aplica	No aplica	No aplica	Acer	No aplica	No aplica	INDAJO-BMM-MC-0052	Cable cargador negro acer
Oscar Martin Zapién Maciel	No aplica	No aplica	No aplica	No aplica	No aplica	Acer	No aplica	No aplica	INDAJO-BMM-MC-0039	Teclado negro hacer
Oscar Martin Zapién Maciel	No aplica	No aplica	No aplica	No aplica	No aplica	Acer	No aplica	No aplica	INDAJO-BMM-MC-0040	Teclado negro hacer
Oscar Martin Zapién Maciel	No aplica	No aplica	No aplica	No aplica	No aplica	Acer	No aplica	No aplica	INDAJO-BMM-MC-0049	Mouse Inalambrico
Oscar Martin Zapién Maciel	No aplica	No aplica	No aplica	No aplica	No aplica	Acer	No aplica	No aplica	INDAJO-BMM-MC-0056	Cable cargador negro acer
Oscar Martin Zapién Maciel	No aplica	No aplica	No aplica	No aplica	No aplica	Acer	No aplica	No aplica	INDAJO-BMM-MC-0057	Cable cargador negro acer
No aplica	No aplica	No aplica	No aplica	No aplica	No aplica	No aplica	No aplica	No aplica	No aplica	No aplica
No aplica	No aplica	No aplica	No aplica	No aplica	No aplica	No aplica	No aplica	No aplica	No aplica	No aplica
No aplica	No aplica	No aplica	No aplica	No aplica	No aplica	No aplica	No aplica	No aplica	No aplica	No aplica
No aplica	No aplica	No aplica	No aplica	No aplica	No aplica	No aplica	No aplica	No aplica	No aplica	No aplica
No aplica	No aplica	No aplica	No aplica	No aplica	No aplica	No aplica	No aplica	No aplica	No aplica	No aplica
No aplica	No aplica	No aplica	No aplica	No aplica	No aplica	No aplica	No aplica	No aplica	No aplica	No aplica
No aplica	No aplica	No aplica	No aplica	No aplica	No aplica	No aplica	No aplica	No aplica	No aplica	No aplica
No aplica	No aplica	No aplica	No aplica	No aplica	No aplica	No aplica	No aplica	No aplica	No aplica	No aplica
No aplica	No aplica	No aplica	No aplica	No aplica	No aplica	No aplica	No aplica	No aplica	No aplica	No aplica
No aplica	No aplica	No aplica	No aplica	No aplica	No aplica	No aplica	No aplica	No aplica	No aplica	No aplica
No aplica	No aplica	No aplica	No aplica	No aplica	No aplica	No aplica	No aplica	No aplica	No aplica	No aplica

Oscar Martin Zapién Maciel
NOMBRE Y FIRMA
ELABORA

Oscar Martin Zapien Maciel
NOMBRE Y FIRMA
ENTREGA

SOFTWARE	ANEXO 2.F

DEPENDENCIA: Jefatura de Enlaces Territoriales

HOJA 1 DE 1

21/09/21

NOMBRE DEL RESGUARDANTE	DESCRIPCIÓN COMERCIAL	N° DE SERIE	VERSIÓN	DISCOS ORIGINALES	MANUALES	N° DE INVENTARIO	PROVEEDOR	N° DE FACTURA
NO APLICA	NO APLICA	NO APLICA	NO APLICA	NO APLICA	NO APLICA	NO APLICA	NO APLICA	NO APLICA
NO APLICA	NO APLICA	NO APLICA	NO APLICA	NO APLICA	NO APLICA	NO APLICA	NO APLICA	NO APLICA
NO APLICA	NO APLICA	NO APLICA	NO APLICA	NO APLICA	NO APLICA	NO APLICA	NO APLICA	NO APLICA
NO APLICA	NO APLICA	NO APLICA	NO APLICA	NO APLICA	NO APLICA	NO APLICA	NO APLICA	NO APLICA
NO APLICA	NO APLICA	NO APLICA	NO APLICA	NO APLICA	NO APLICA	NO APLICA	NO APLICA	NO APLICA
NO APLICA	NO APLICA	NO APLICA	NO APLICA	NO APLICA	NO APLICA	NO APLICA	NO APLICA	NO APLICA
NO APLICA	NO APLICA	NO APLICA	NO APLICA	NO APLICA	NO APLICA	NO APLICA	NO APLICA	NO APLICA
NO APLICA	NO APLICA	NO APLICA	NO APLICA	NO APLICA	NO APLICA	NO APLICA	NO APLICA	NO APLICA
NO APLICA	NO APLICA	NO APLICA	NO APLICA	NO APLICA	NO APLICA	NO APLICA	NO APLICA	NO APLICA
NO APLICA	NO APLICA	NO APLICA	NO APLICA	NO APLICA	NO APLICA	NO APLICA	NO APLICA	NO APLICA
NO APLICA	NO APLICA	NO APLICA	NO APLICA	NO APLICA	NO APLICA	NO APLICA	NO APLICA	NO APLICA
NO APLICA	NO APLICA	NO APLICA	NO APLICA	NO APLICA	NO APLICA	NO APLICA	NO APLICA	NO APLICA
NO APLICA	NO APLICA	NO APLICA	NO APLICA	NO APLICA	NO APLICA	NO APLICA	NO APLICA	NO APLICA
NO APLICA	NO APLICA	NO APLICA	NO APLICA	NO APLICA	NO APLICA	NO APLICA	NO APLICA	NO APLICA
NO APLICA	NO APLICA	NO APLICA	NO APLICA	NO APLICA	NO APLICA	NO APLICA	NO APLICA	NO APLICA
NO APLICA	NO APLICA	NO APLICA	NO APLICA	NO APLICA	NO APLICA	NO APLICA	NO APLICA	NO APLICA
NO APLICA	NO APLICA	NO APLICA	NO APLICA	NO APLICA	NO APLICA	NO APLICA	NO APLICA	NO APLICA
NO APLICA	NO APLICA	NO APLICA	NO APLICA	NO APLICA	NO APLICA	NO APLICA	NO APLICA	NO APLICA
NO APLICA	NO APLICA	NO APLICA	NO APLICA	NO APLICA	NO APLICA	NO APLICA	NO APLICA	NO APLICA
NO APLICA	NO APLICA	NO APLICA	NO APLICA	NO APLICA	NO APLICA	NO APLICA	NO APLICA	NO APLICA
NO APLICA	NO APLICA	NO APLICA	NO APLICA	NO APLICA	NO APLICA	NO APLICA	NO APLICA	NO APLICA
NO APLICA	NO APLICA	NO APLICA	NO APLICA	NO APLICA	NO APLICA	NO APLICA	NO APLICA	NO APLICA
NO APLICA	NO APLICA	NO APLICA	NO APLICA	NO APLICA	NO APLICA	NO APLICA	NO APLICA	NO APLICA
NO APLICA	NO APLICA	NO APLICA	NO APLICA	NO APLICA	NO APLICA	NO APLICA	NO APLICA	NO APLICA
NO APLICA	NO APLICA	NO APLICA	NO APLICA	NO APLICA	NO APLICA	NO APLICA	NO APLICA	NO APLICA
NO APLICA	NO APLICA	NO APLICA	NO APLICA	NO APLICA	NO APLICA	NO APLICA	NO APLICA	NO APLICA
NO APLICA	NO APLICA	NO APLICA	NO APLICA	NO APLICA	NO APLICA	NO APLICA	NO APLICA	NO APLICA
NO APLICA	NO APLICA	NO APLICA	NO APLICA	NO APLICA	NO APLICA	NO APLICA	NO APLICA	NO APLICA
NO APLICA	NO APLICA	NO APLICA	NO APLICA	NO APLICA	NO APLICA	NO APLICA	NO APLICA	NO APLICA
NO APLICA	NO APLICA	NO APLICA	NO APLICA	NO APLICA	NO APLICA	NO APLICA	NO APLICA	NO APLICA
NO APLICA	NO APLICA	NO APLICA	NO APLICA	NO APLICA	NO APLICA	NO APLICA	NO APLICA	NO APLICA

Oscar Martin Zapien Maciel
NOMBRE Y FIRMA
ELABORA

Oscar Martin Zapien Maciel
NOMBRE Y FIRMA
ENTREGA

Contraloría Tlajomulco

Contraloría Municipal

Gobierno Municipal de Tlajomulco de Zúñiga 2018-2021

ENTREGA Y RECEPCIÓN

ADMINISTRACIÓN PÚBLICA MUNICIPAL 2018-2021

Tlajomulco

MATERIAL BIBLIOGRÁFICO	ANEXO 2.G

DEPENDENCIA: Jefatura de Enlaces Territoriales

HOJA __1__ DE __1__

21/09/21

UBICACIÓN FÍSICA	N° DE CLASIFICACIÓN	TÍTULO	AUTOR	EDITORIAL	FECHA DE PUBLICACIÓN
Oficina de Enlaces Territonales	1	Mad Max Furia en el camino	Tom Hardy	Margaret Sixel	2015
Oficina de Enlaces Territonales	2	Ladrona de la fama	Román Coppola	The bling ring	-
Oficina de Enlaces Territonales	3	Una nueva amiga	Francois Ozon	Collector's Edition ZD	-
Oficina de Enlaces Territonales	4	Tangerine Chicas fabulosas	Sean Baker	Cree Film	-
Oficina de Enlaces Territonales	5	Principe	Sam Dejong	Mieneke Kramer	2015
Oficina de Enlaces Territonales	6	Escritores de la libertad	Hilary Swank	Jonathan Ross, Film	2016
Oficina de Enlaces Territonales	7	7 dias en la Habana	Benicio del Toro	Full house y Morena Films	-
Oficina de Enlaces Territonales	8	El juego perfecto	William Dear	Zima Entertainment	-
Oficina de Enlaces Territonales	9	El super fantasma	Kevi Thomas	Dolby digital	-
Oficina de Enlaces Territonales	10	La vida según Attenberg	Ariana Labed	Videomax	-
Oficina de Enlaces Territonales	11	El revoltoso	Gilberto Martinez	Zima Entertainment	-
Oficina de Enlaces Territonales	12	El violetero	Gilberto Martinez	Zima Entertainment	-
Oficina de Enlaces Territonales	13	El Vizconde de Montecristo	Gilberto Martinez	Zima Entertainment	-
Oficina de Enlaces Territonales	14	Informe de Actividades 2015 - 2016	INDAJO 2015 - 2018	INDAJO 2015 - 2018	2016
Oficina de Enlaces Territonales	15	Informe de Actividades 2015 - 2016	INDAJO 2015 - 2018	INDAJO 2015 - 2018	2016
No aplica	No aplica	No aplica	No aplica	No aplica	No aplica
No aplica	No aplica	No aplica	No aplica	No aplica	No aplica
No aplica	No aplica	No aplica	No aplica	No aplica	No aplica
No aplica	No aplica	No aplica	No aplica	No aplica	No aplica
No aplica	No aplica	No aplica	No aplica	No aplica	No aplica
No aplica	No aplica	No aplica	No aplica	No aplica	No aplica
No aplica	No aplica	No aplica	No aplica	No aplica	No aplica
No aplica	No aplica	No aplica	No aplica	No aplica	No aplica
No aplica	No aplica	No aplica	No aplica	No aplica	No aplica
No aplica	No aplica	No aplica	No aplica	No aplica	No aplica
No aplica	No aplica	No aplica	No aplica	No aplica	No aplica
No aplica	No aplica	No aplica	No aplica	No aplica	No aplica

Oscar Martin Zapien Maciel
NOMBRE Y FIRMA
ELABORA

Oscar Martin Zapien Maciel
NOMBRE Y FIRMA
ENTREGA

Contraloría Tlajomulco

Contraloría Municipal

Gobierno Municipal de Tlajomulco de Zúñiga 2018-2021

ENTREGA Y RECEPCIÓN

ADMINISTRACIÓN PÚBLICA MUNICIPAL 2018-2021

Tlajomulco

FORMAS VALORADAS Y/O RECIBOS	ANEXO 2.H

DEPENDENCIA: Jefatura de Enlaces Territoriales

HOJA __1___ DE __1___

21/09/21

DIRECCIÓN O DEPARTAMENTO	FORMA VALORADA	ÚLTIMO RECIBO UTILIZADO	FORMAS EN EXISTENCIA		RESPONSABLE
			FOLIO INICIAL	FOLIO FINAL	
NO APLICA	NO APLICA	NO APLICA	NO APLICA	NO APLICA	NO APLICA
NO APLICA	NO APLICA	NO APLICA	NO APLICA	NO APLICA	NO APLICA
NO APLICA	NO APLICA	NO APLICA	NO APLICA	NO APLICA	NO APLICA
NO APLICA	NO APLICA	NO APLICA	NO APLICA	NO APLICA	NO APLICA
NO APLICA	NO APLICA	NO APLICA	NO APLICA	NO APLICA	NO APLICA
NO APLICA	NO APLICA	NO APLICA	NO APLICA	NO APLICA	NO APLICA
NO APLICA	NO APLICA	NO APLICA	NO APLICA	NO APLICA	NO APLICA
NO APLICA	NO APLICA	NO APLICA	NO APLICA	NO APLICA	NO APLICA
NO APLICA	NO APLICA	NO APLICA	NO APLICA	NO APLICA	NO APLICA
NO APLICA	NO APLICA	NO APLICA	NO APLICA	NO APLICA	NO APLICA
NO APLICA	NO APLICA	NO APLICA	NO APLICA	NO APLICA	NO APLICA
NO APLICA	NO APLICA	NO APLICA	NO APLICA	NO APLICA	NO APLICA
NO APLICA	NO APLICA	NO APLICA	NO APLICA	NO APLICA	NO APLICA
NO APLICA	NO APLICA	NO APLICA	NO APLICA	NO APLICA	NO APLICA
NO APLICA	NO APLICA	NO APLICA	NO APLICA	NO APLICA	NO APLICA
NO APLICA	NO APLICA	NO APLICA	NO APLICA	NO APLICA	NO APLICA
NO APLICA	NO APLICA	NO APLICA	NO APLICA	NO APLICA	NO APLICA
NO APLICA	NO APLICA	NO APLICA	NO APLICA	NO APLICA	NO APLICA
NO APLICA	NO APLICA	NO APLICA	NO APLICA	NO APLICA	NO APLICA
NO APLICA	NO APLICA	NO APLICA	NO APLICA	NO APLICA	NO APLICA
NO APLICA	NO APLICA	NO APLICA	NO APLICA	NO APLICA	NO APLICA
NO APLICA	NO APLICA	NO APLICA	NO APLICA	NO APLICA	NO APLICA
NO APLICA	NO APLICA	NO APLICA	NO APLICA	NO APLICA	NO APLICA
NO APLICA	NO APLICA	NO APLICA	NO APLICA	NO APLICA	NO APLICA
NO APLICA	NO APLICA	NO APLICA	NO APLICA	NO APLICA	NO APLICA
NO APLICA	NO APLICA	NO APLICA	NO APLICA	NO APLICA	NO APLICA
NO APLICA	NO APLICA	NO APLICA	NO APLICA	NO APLICA	NO APLICA
NO APLICA	NO APLICA	NO APLICA	NO APLICA	NO APLICA	NO APLICA
NO APLICA	NO APLICA	NO APLICA	NO APLICA	NO APLICA	NO APLICA
NO APLICA	NO APLICA	NO APLICA	NO APLICA	NO APLICA	NO APLICA

Oscar Martin Zapién Maciel
NOMBRE Y FIRMA
ELABORA

NOMBRE Y FIRMA
ENTREGA

Contraloría Tlajomulco

Contraloría Municipal

Gobierno Municipal de Tlajomulco de Zúñiga 2018-2021

ENTREGA Y RECEPCIÓN

ADMINISTRACIÓN PÚBLICA MUNICIPAL 2018-2021

Tlajomulco

INVENTARIO DE BIENES MUEBLES E INMUEBLES EN COMODATO | **ANEXO 2.I**

DEPENDENCIA: Jefatura de Enlaces Territoriales

HOJA __1__ DE __1__

21/09/21

PROCEDENCIA	DESCRIPCIÓN DEL BIEN	ÁREA DE ASIGNACIÓN	RESPONSABLE	MARCA	MODELO	Nº DE SERIE	VIGENCIA DEL CONTRATO	EXPEDIENTE DE COMODATO		ESTADO		
								SI	NO	B	R	M
NO APLICA	NO APLICA	NO APLICA	NO APLICA	NO APLICA	NO APLICA	NO APLICA	NO APLICA	NO APLICA	NO APLICA	NO APLICA	NO APLICA	NO APLICA
NO APLICA	NO APLICA	NO APLICA	NO APLICA	NO APLICA	NO APLICA	NO APLICA	NO APLICA	NO APLICA	NO APLICA	NO APLICA	NO APLICA	NO APLICA
NO APLICA	NO APLICA	NO APLICA	NO APLICA	NO APLICA	NO APLICA	NO APLICA	NO APLICA	NO APLICA	NO APLICA	NO APLICA	NO APLICA	NO APLICA
NO APLICA	NO APLICA	NO APLICA	NO APLICA	NO APLICA	NO APLICA	NO APLICA	NO APLICA	NO APLICA	NO APLICA	NO APLICA	NO APLICA	NO APLICA
NO APLICA	NO APLICA	NO APLICA	NO APLICA	NO APLICA	NO APLICA	NO APLICA	NO APLICA	NO APLICA	NO APLICA	NO APLICA	NO APLICA	NO APLICA
NO APLICA	NO APLICA	NO APLICA	NO APLICA	NO APLICA	NO APLICA	NO APLICA	NO APLICA	NO APLICA	NO APLICA	NO APLICA	NO APLICA	NO APLICA
NO APLICA	NO APLICA	NO APLICA	NO APLICA	NO APLICA	NO APLICA	NO APLICA	NO APLICA	NO APLICA	NO APLICA	NO APLICA	NO APLICA	NO APLICA
NO APLICA	NO APLICA	NO APLICA	NO APLICA	NO APLICA	NO APLICA	NO APLICA	NO APLICA	NO APLICA	NO APLICA	NO APLICA	NO APLICA	NO APLICA
NO APLICA	NO APLICA	NO APLICA	NO APLICA	NO APLICA	NO APLICA	NO APLICA	NO APLICA	NO APLICA	NO APLICA	NO APLICA	NO APLICA	NO APLICA
NO APLICA	NO APLICA	NO APLICA	NO APLICA	NO APLICA	NO APLICA	NO APLICA	NO APLICA	NO APLICA	NO APLICA	NO APLICA	NO APLICA	NO APLICA
NO APLICA	NO APLICA	NO APLICA	NO APLICA	NO APLICA	NO APLICA	NO APLICA	NO APLICA	NO APLICA	NO APLICA	NO APLICA	NO APLICA	NO APLICA
NO APLICA	NO APLICA	NO APLICA	NO APLICA	NO APLICA	NO APLICA	NO APLICA	NO APLICA	NO APLICA	NO APLICA	NO APLICA	NO APLICA	NO APLICA
NO APLICA	NO APLICA	NO APLICA	NO APLICA	NO APLICA	NO APLICA	NO APLICA	NO APLICA	NO APLICA	NO APLICA	NO APLICA	NO APLICA	NO APLICA
NO APLICA	NO APLICA	NO APLICA	NO APLICA	NO APLICA	NO APLICA	NO APLICA	NO APLICA	NO APLICA	NO APLICA	NO APLICA	NO APLICA	NO APLICA
NO APLICA	NO APLICA	NO APLICA	NO APLICA	NO APLICA	NO APLICA	NO APLICA	NO APLICA	NO APLICA	NO APLICA	NO APLICA	NO APLICA	NO APLICA
NO APLICA	NO APLICA	NO APLICA	NO APLICA	NO APLICA	NO APLICA	NO APLICA	NO APLICA	NO APLICA	NO APLICA	NO APLICA	NO APLICA	NO APLICA
NO APLICA	NO APLICA	NO APLICA	NO APLICA	NO APLICA	NO APLICA	NO APLICA	NO APLICA	NO APLICA	NO APLICA	NO APLICA	NO APLICA	NO APLICA
NO APLICA	NO APLICA	NO APLICA	NO APLICA	NO APLICA	NO APLICA	NO APLICA	NO APLICA	NO APLICA	NO APLICA	NO APLICA	NO APLICA	NO APLICA
NO APLICA	NO APLICA	NO APLICA	NO APLICA	NO APLICA	NO APLICA	NO APLICA	NO APLICA	NO APLICA	NO APLICA	NO APLICA	NO APLICA	NO APLICA
NO APLICA	NO APLICA	NO APLICA	NO APLICA	NO APLICA	NO APLICA	NO APLICA	NO APLICA	NO APLICA	NO APLICA	NO APLICA	NO APLICA	NO APLICA
NO APLICA	NO APLICA	NO APLICA	NO APLICA	NO APLICA	NO APLICA	NO APLICA	NO APLICA	NO APLICA	NO APLICA	NO APLICA	NO APLICA	NO APLICA
NO APLICA	NO APLICA	NO APLICA	NO APLICA	NO APLICA	NO APLICA	NO APLICA	NO APLICA	NO APLICA	NO APLICA	NO APLICA	NO APLICA	NO APLICA
NO APLICA	NO APLICA	NO APLICA	NO APLICA	NO APLICA	NO APLICA	NO APLICA	NO APLICA	NO APLICA	NO APLICA	NO APLICA	NO APLICA	NO APLICA
NO APLICA	NO APLICA	NO APLICA	NO APLICA	NO APLICA	NO APLICA	NO APLICA	NO APLICA	NO APLICA	NO APLICA	NO APLICA	NO APLICA	NO APLICA
NO APLICA	NO APLICA	NO APLICA	NO APLICA	NO APLICA	NO APLICA	NO APLICA	NO APLICA	NO APLICA	NO APLICA	NO APLICA	NO APLICA	NO APLICA
NO APLICA	NO APLICA	NO APLICA	NO APLICA	NO APLICA	NO APLICA	NO APLICA	NO APLICA	NO APLICA	NO APLICA	NO APLICA	NO APLICA	NO APLICA
NO APLICA	NO APLICA	NO APLICA	NO APLICA	NO APLICA	NO APLICA	NO APLICA	NO APLICA	NO APLICA	NO APLICA	NO APLICA	NO APLICA	NO APLICA
NO APLICA	NO APLICA	NO APLICA	NO APLICA	NO APLICA	NO APLICA	NO APLICA	NO APLICA	NO APLICA	NO APLICA	NO APLICA	NO APLICA	NO APLICA
NO APLICA	NO APLICA	NO APLICA	NO APLICA	NO APLICA	NO APLICA	NO APLICA	NO APLICA	NO APLICA	NO APLICA	NO APLICA	NO APLICA	NO APLICA
NO APLICA	NO APLICA	NO APLICA	NO APLICA	NO APLICA	NO APLICA	NO APLICA	NO APLICA	NO APLICA	NO APLICA	NO APLICA	NO APLICA	NO APLICA
NO APLICA	NO APLICA	NO APLICA	NO APLICA	NO APLICA	NO APLICA	NO APLICA	NO APLICA	NO APLICA	NO APLICA	NO APLICA	NO APLICA	NO APLICA
NO APLICA	NO APLICA	NO APLICA	NO APLICA	NO APLICA	NO APLICA	NO APLICA	NO APLICA	NO APLICA	NO APLICA	NO APLICA	NO APLICA	NO APLICA

Oscar Martín Zapien Maciel
NOMBRE Y FIRMA
ELABORA

Oscar Martín Zapien Maciel
NOMBRE Y FIRMA
ENTREGA

0045

INVENTARIO DE BIENES DE CONSUMO | **ANEXO 2.J**

DEPENDENCIA: **Jefatura de Enlaces Territoriales** HOJA 1 DE 3

21/09/21

N° PROGRESIVO	CONCEPTO	EXISTENCIAS	UNIDAD DE MEDIDA	RESPONSABLE	UBICACIÓN	OBSERVACIONES
1	Tablas de Fibracel de 30 x 30	44	Piezas	Oscar Martin Zapien Maciel	Bodega P/A	
2	Tablas de MDF 90 x 120	7	piezas	Oscar Martin Zapien Maciel	Bodega P/A	
3	Cuadernos Block Carta Scribe	47	Piezas	Oscar Martin Zapien Maciel	Bodega P/A	
4	Stencil Grande con logos institucionales	3	Piezas	Oscar Martin Zapien Maciel	Bodega P/A	
5	Stencil diferentes tamaños, formas y figuras	10	Piezas	Oscar Martin Zapien Maciel	Bodega P/A	
6	Maquinas Precintadoras	2	Piezas	Oscar Martin Zapien Maciel	Oficina Enlaces T.	
7	Kit de Reparación de para Sprayadora Gracco	1	Piezas	Oscar Martin Zapien Maciel	Oficina Enlaces T.	
8	Espatula con mango de madera	1	Piezas	Oscar Martin Zapien Maciel	Oficina Enlaces T.	
9	Paletas de colores Comex y Prisa	3	Piezas	Oscar Martin Zapien Maciel	Oficina Enlaces T.	
10	Paquetes de 2 nudos para cable de Acero	5	Piezas	Oscar Martin Zapien Maciel	Oficina Enlaces T.	
11	Pilas Duracel Tipo C	8	Piezas	Oscar Martin Zapien Maciel	Oficina Enlaces T.	
12	Clips 51mm (2")	26	Piezas	Oscar Martin Zapien Maciel	Oficina Enlaces T.	
13	Caja de Grapas	1	Piezas	Oscar Martin Zapien Maciel	Oficina Enlaces T.	
14	Cajas con Clips EStándar N 1	4	Piezas	Oscar Martin Zapien Maciel	Oficina Enlaces T.	
15	Cinta transparente chica	5	Piezas	Oscar Martin Zapien Maciel	Oficina Enlaces T.	
16	Encendedores blancos	4	Piezas	Oscar Martin Zapien Maciel	Oficina Enlaces T.	
17	Cajas de pinceles c/12 piezas C/U	20	Piezas	Oscar Martin Zapien Maciel	Oficina Enlaces T.	
18	Caja de marcadores de agua C/12 piezas	1	Piezas	Oscar Martin Zapien Maciel	Oficina Enlaces T.	
19	Cajas de colores blanca nieves chicos C/12 piezas C/U	15	Piezas	Oscar Martin Zapien Maciel	Oficina Enlaces T.	
20	Cajas de coleres blancanieves grandes C/12 piezas C/u	10	Piezas	Oscar Martin Zapien Maciel	Oficina Enlaces T.	
21	Cajas de crayones C/12 piezas C/U	5	Piezas	Oscar Martin Zapien Maciel	Oficina Enlaces T.	
22	Cajas de gises C/12 piezas C/U	5	Piezas	Oscar Martin Zapien Maciel	Oficina Enlaces T.	
23	Paquetes de sacapuntas C/25 Piezas C/U	2	Piezas	Oscar Martin Zapien Maciel	Oficina Enlaces T.	
24	Caja de sacapunta metálico C/12 Piezas C/U	1	Piezas	Oscar Martin Zapien Maciel	Oficina Enlaces T.	
25	Caja de borradores C/40 Piezas C/U	1	Piezas	Oscar Martin Zapien Maciel	Oficina Enlaces T.	
26	Caja de lápices C/100 Piezas C/U	1	Piezas	Oscar Martin Zapien Maciel	Oficina Enlaces T.	
27	Paquetes de pincel C/12 Piezas C/U	15	Piezas	Oscar Martin Zapien Maciel	Oficina Enlaces T.	
28	Tijeras de costura	9	Piezas	Oscar Martin Zapien Maciel	Oficina Enlaces T.	

Oscar Martín Zapién Maciel
NOMBRE Y FIRMA
ELABORA

Oscar Martín Zapién Maciel
NOMBRE Y FIRMA
ENTREGA

9046

INVENTARIO DE BIENES DE CONSUMO	ANEXO 2.J

DEPENDENCIA: Jefatura de Enlaces Territoriales HOJA 2 DE 3

21/09/21

Nº PROGRESIVO	CONCEPTO	EXISTENCIAS	UNIDAD DE MEDIDA	RESPONSABLE	UBICACIÓN	OBSERVACIONES
29	Paquete de carpetas tamaño Carta C/25 Piezas	1	Piezas	Oscar Martin Zapien Maciel	Oficina Enlaces T.	
30	Paquete de carpetas tamaño Oficio C/25 Piezas	1	piezas	Oscar Martin Zapien Maciel	Oficina Enlaces T.	
31	Paquete de hojas bond tamaño carta c/500 hojas	1	Piezas	Oscar Martin Zapien Maciel	Oficina Enlaces T.	
32	Paquete de hojas opalina tamaño carta c/100 hojas	1	Piezas	Oscar Martin Zapien Maciel	Oficina Enlaces T.	
33	Carteles para Talleres de Arte Urbano	1300	Piezas	Oscar Martin Zapien Maciel	Oficina Enlaces T.	
34	Reconocimientos para participantes de talleres de arte urbano	750	Piezas	Oscar Martin Zapien Maciel	Oficina Enlaces T.	
35	Carpetas negras ejecutivas tamaño carta	7	Piezas	Oscar Martin Zapien Maciel	Oficina Enlaces T.	
36	Aceite de 2 tiempos para Desbrozadora de 473 ml	1	Piezas	Oscar Martin Zapien Maciel	Oficina Enlaces T.	
37	Clavos de diferentes tamaños	3	Kilos	Oscar Martin Zapien Maciel	Oficina Enlaces T.	
38	Plástico para gafetes	14	Piezas	Oscar Martin Zapien Maciel	Oficina Enlaces T.	
39	Cordones para gafetes	35	Piezas	Oscar Martin Zapien Maciel	Oficina Enlaces T.	
40	Plásticos protectores de hojas tamaño oficio	100	Piezas	Oscar Martin Zapien Maciel	Oficina Enlaces T.	
41	Tablas MDF tamaño oficio con Clip	2	Piezas	Oscar Martin Zapien Maciel	Oficina Enlaces T.	
42	Pluma rotuladora color negra marca Staedtler	7	Piezas	Oscar Martin Zapien Maciel	Oficina Enlaces T.	
43	Plumones para pintarrón	18	Piezas	Oscar Martin Zapien Maciel	Oficina Enlaces T.	
44	Borradores de pintarrón	2	Piezas	Oscar Martin Zapien Maciel	Oficina Enlaces T.	
45	Rollo chico de papel Krafi	1	Piezas	Oscar Martin Zapien Maciel	Bodega P/A	
46	Rollo grande de papel Krafi	1	Piezas	Oscar Martin Zapien Maciel	Bodega P/A	
47	Aerosoles 360	300	Piezas	Oscar Martin Zapien Maciel	Bodega P/B	
48	Cubetas de pintura vinilica con 19 litros	2	Piezas	Oscar Martin Zapien Maciel	Bodega P/B	
49	Cubetas de pintura vinilica con distintos niveles de pintura	5	Piezas	Oscar Martin Zapien Maciel	Bodega P/B	
50	Felpas para rodillo 9"	4	Piezas	Oscar Martin Zapien Maciel	Bodega P/B	
51	Felpas para rodillo 4"	4	Piezas	Oscar Martin Zapien Maciel	Bodega P/B	
52	Manerales p/ rodillo 9"	20	Piezas	Oscar Martin Zapien Maciel	Bodega Chulavista	
53	Charolas para pintar	25	Piezas	Oscar Martin Zapien Maciel	Bodega P/B	
54	Extensores para pintar	2	Piezas	Oscar Martin Zapien Maciel	Bodega P/B	
55	Kits antigrafitti	4	Piezas	Oscar Martin Zapien Maciel	Bodega P/B	
56	Brochas de diferentes medidas	4	Piezas	Oscar Martin Zapien Maciel	Bodega P/B	

Oscar Martin Zapien Maciel
NOMBRE Y FIRMA
ELABORA

Oscar Martin Zapien Maciel
NOMBRE Y FIRMA
ENTREGA

RECIBE

14010

INVENTARIO DE BIENES DE CONSUMO | **ANEXO 2.J**

DEPENDENCIA: **Jefatura de Enlaces Territoriales** HOJA 3 DE 3

21/09/21

Nº PROGRESIVO	CONCEPTO	EXISTENCIAS	UNIDAD DE MEDIDA	RESPONSABLE	UBICACIÓN	OBSERVACIONES
57	Valvulas para aerosol - diferentes medidas	40	Piezas	Oscar Martin Zapien Maciel	Bodega P/B	******
58	Cepillos para pintar	5	piezas	Oscar Martin Zapien Maciel	Bodega P/B	******
59	Ruleta para Traza	1	Piezas	Oscar Martin Zapien Maciel	Bodega Santa Fe	******
60	Tarjeta de video 32 gb	5	Piezas	Oscar Martin Zapien Maciel	Oficina de Proyectos	Mal estado
No aplica	No aplica	No aplica	No aplica	No aplica	No aplica	No aplica
No aplica	No aplica	No aplica	No aplica	No aplica	No aplica	No aplica
No aplica	No aplica	No aplica	No aplica	No aplica	No aplica	No aplica
No aplica	No aplica	No aplica	No aplica	No aplica	No aplica	No aplica
No aplica	No aplica	No aplica	No aplica	No aplica	No aplica	No aplica
No aplica	No aplica	No aplica	No aplica	No aplica	No aplica	No aplica
No aplica	No aplica	No aplica	No aplica	No aplica	No aplica	No aplica
No aplica	No aplica	No aplica	No aplica	No aplica	No aplica	No aplica
No aplica	No aplica	No aplica	No aplica	No aplica	No aplica	No aplica
No aplica	No aplica	No aplica	No aplica	No aplica	No aplica	No aplica
No aplica	No aplica	No aplica	No aplica	No aplica	No aplica	No aplica
No aplica	No aplica	No aplica	No aplica	No aplica	No aplica	No aplica
No aplica	No aplica	No aplica	No aplica	No aplica	No aplica	No aplica
No aplica	No aplica	No aplica	No aplica	No aplica	No aplica	No aplica
No aplica	No aplica	No aplica	No aplica	No aplica	No aplica	No aplica
No aplica	No aplica	No aplica	No aplica	No aplica	No aplica	No aplica
No aplica	No aplica	No aplica	No aplica	No aplica	No aplica	No aplica
No aplica	No aplica	No aplica	No aplica	No aplica	No aplica	No aplica
No aplica	No aplica	No aplica	No aplica	No aplica	No aplica	No aplica
No aplica	No aplica	No aplica	No aplica	No aplica	No aplica	No aplica
No aplica	No aplica	No aplica	No aplica	No aplica	No aplica	No aplica
No aplica	No aplica	No aplica	No aplica	No aplica	No aplica	No aplica
No aplica	No aplica	No aplica	No aplica	No aplica	No aplica	No aplica
No aplica	No aplica	No aplica	No aplica	No aplica	No aplica	No aplica

Oscar Martin Zapién Maciel
NOMBRE Y FIRMA
ELABORA

Oscar Martin Zapién Maciel
NOMBRE Y FIRMA
ENTREGA

RECIBE

Contraloría Municipal
Gobierno Municipal de Tlajomulco de Zúñiga 2018-2021
ENTREGA Y RECEPCIÓN
ADMINISTRACION PUBLICA MUNICIPAL 2018-2021

Tlajomulco

PLANTILLA DE PERSONAL	ANEXO 3.A

DEPENDENCIA: Jefatura de Enlaces Territoriales

HOJA __1__ DE __1__

21/09/21

NOMBRE	RFC	ADSCRIPCIÓN	PLAZA			FECHA DE INGRESO	PERCEPCIÓN MENSUAL BRUTA		ESTATUS	EXPEDIENTE COMPLETO	
			CONFIANZA	BASE	SUPERNUMERARIO		SUELDO	COMPENSACIÓN		SI	NO
Zapién Maciel Oscar Martin	ZAMO921124GC7	ENLACES TERRITORIALES	X			01/10/18	25,000.00		ACTIVO	X	
Sedano Reynoso Hector Ernesto	SERH9000407A96	ENLACES TERRITORIALES	X			REINGRESO 16/11/2018	18,438.00		ACTIVO	X	
Guzmán Ortiz Jose	GUOJ830714MX4	ENLACES TERRITORIALES	X			08/10/18	11,757.00		ACTIVO	X	
Macias Guzman Israel	MAGI960906TN9	ENLACES TERRITORIALES	X			05/10/18	11,757.00		ACTIVO	X	
No aplica	No aplica	No aplica	No aplica	No aplica	No aplica	No aplica	No aplica	No aplica	No aplica	No aplica	No aplica
No aplica	No aplica	No aplica	No aplica	No aplica	No aplica	No aplica	No aplica	No aplica	No aplica	No aplica	No aplica
No aplica	No aplica	No aplica	No aplica	No aplica	No aplica	No aplica	No aplica	No aplica	No aplica	No aplica	No aplica
No aplica	No aplica	No aplica	No aplica	No aplica	No aplica	No aplica	No aplica	No aplica	No aplica	No aplica	No aplica
No aplica	No aplica	No aplica	No aplica	No aplica	No aplica	No aplica	No aplica	No aplica	No aplica	No aplica	No aplica
No aplica	No aplica	No aplica	No aplica	No aplica	No aplica	No aplica	No aplica	No aplica	No aplica	No aplica	No aplica
No aplica	No aplica	No aplica	No aplica	No aplica	No aplica	No aplica	No aplica	No aplica	No aplica	No aplica	No aplica
No aplica	No aplica	No aplica	No aplica	No aplica	No aplica	No aplica	No aplica	No aplica	No aplica	No aplica	No aplica
No aplica	No aplica	No aplica	No aplica	No aplica	No aplica	No aplica	No aplica	No aplica	No aplica	No aplica	No aplica
No aplica	No aplica	No aplica	No aplica	No aplica	No aplica	No aplica	No aplica	No aplica	No aplica	No aplica	No aplica
No aplica	No aplica	No aplica	No aplica	No aplica	No aplica	No aplica	No aplica	No aplica	No aplica	No aplica	No aplica
No aplica	No aplica	No aplica	No aplica	No aplica	No aplica	No aplica	No aplica	No aplica	No aplica	No aplica	No aplica
No aplica	No aplica	No aplica	No aplica	No aplica	No aplica	No aplica	No aplica	No aplica	No aplica	No aplica	No aplica
No aplica	No aplica	No aplica	No aplica	No aplica	No aplica	No aplica	No aplica	No aplica	No aplica	No aplica	No aplica
No aplica	No aplica	No aplica	No aplica	No aplica	No aplica	No aplica	No aplica	No aplica	No aplica	No aplica	No aplica
No aplica	No aplica	No aplica	No aplica	No aplica	No aplica	No aplica	No aplica	No aplica	No aplica	No aplica	No aplica
No aplica	No aplica	No aplica	No aplica	No aplica	No aplica	No aplica	No aplica	No aplica	No aplica	No aplica	No aplica
No aplica	No aplica	No aplica	No aplica	No aplica	No aplica	No aplica	No aplica	No aplica	No aplica	No aplica	No aplica
No aplica	No aplica	No aplica	No aplica	No aplica	No aplica	No aplica	No aplica	No aplica	No aplica	No aplica	No aplica
No aplica	No aplica	No aplica	No aplica	No aplica	No aplica	No aplica	No aplica	No aplica	No aplica	No aplica	No aplica
No aplica	No aplica	No aplica	No aplica	No aplica	No aplica	No aplica	No aplica	No aplica	No aplica	No aplica	No aplica
No aplica	No aplica	No aplica	No aplica	No aplica	No aplica	No aplica	No aplica	No aplica	No aplica	No aplica	No aplica
No aplica	No aplica	No aplica	No aplica	No aplica	No aplica	No aplica	No aplica	No aplica	No aplica	No aplica	No aplica
No aplica	No aplica	No aplica	No aplica	No aplica	No aplica	No aplica	No aplica	No aplica	No aplica	No aplica	No aplica
No aplica	No aplica	No aplica	No aplica	No aplica	No aplica	No aplica	No aplica	No aplica	No aplica	No aplica	No aplica
No aplica	No aplica	No aplica	No aplica	No aplica	No aplica	No aplica	No aplica	No aplica	No aplica	No aplica	No aplica
No aplica	No aplica	No aplica	No aplica	No aplica	No aplica	No aplica	No aplica	No aplica	No aplica	No aplica	No aplica
No aplica	No aplica	No aplica	No aplica	No aplica	No aplica	No aplica	No aplica	No aplica	No aplica	No aplica	No aplica
No aplica	No aplica	No aplica	No aplica	No aplica	No aplica	No aplica	No aplica	No aplica	No aplica	No aplica	No aplica
No aplica	No aplica	No aplica	No aplica	No aplica	No aplica	No aplica	No aplica	No aplica	No aplica	No aplica	No aplica
No aplica	No aplica	No aplica	No aplica	No aplica	No aplica	No aplica	No aplica	No aplica	No aplica	No aplica	No aplica
No aplica	No aplica	No aplica	No aplica	No aplica	No aplica	No aplica	No aplica	No aplica	No aplica	No aplica	No aplica
No aplica	No aplica	No aplica	No aplica	No aplica	No aplica	No aplica	No aplica	No aplica	No aplica	No aplica	No aplica
No aplica	No aplica	No aplica	No aplica	No aplica	No aplica	No aplica	No aplica	No aplica	No aplica	No aplica	No aplica
No aplica	No aplica	No aplica	No aplica	No aplica	No aplica	No aplica	No aplica	No aplica	No aplica	No aplica	No aplica

Oscar Mártin Zapién Maciel
NOMBRE Y FIRMA
ELABORA

Oscar Martín Zapién Maciel
NOMBRE Y FIRMA
ENTREGA

Contraloría Tlajomulco

Contraloría Municipal

Gobierno Municipal de Tlajomulco de Zúñiga 2018-2021

ENTREGA Y RECEPCIÓN

ADMINISTRACIÓN PÚBLICA MUNICIPAL 2018-2021

Tlajomulco

SUELDOS Y PRESTACIONES ADEUDADAS A LOS SERVIDORES PÚBLICOS | **ANEXO 3.B**

DEPENDENCIA: Jefatura de Enlaces Territoriales

HOJA 1 DE 1

21/09/21

NOMBRE	CATEGORÍA	CARGO	ADSCRIPCIÓN	CONCEPTO DEL ADEUDO	IMPORTE DEL ADEUDO	OBSERVACIONES
NO APLICA	NO APLICA	NO APLICA	NO APLICA	NO APLICA	NO APLICA	NO APLICA
NO APLICA	NO APLICA	NO APLICA	NO APLICA	NO APLICA	NO APLICA	NO APLICA
NO APLICA	NO APLICA	NO APLICA	NO APLICA	NO APLICA	NO APLICA	NO APLICA
NO APLICA	NO APLICA	NO APLICA	NO APLICA	NO APLICA	NO APLICA	NO APLICA
NO APLICA	NO APLICA	NO APLICA	NO APLICA	NO APLICA	NO APLICA	NO APLICA
NO APLICA	NO APLICA	NO APLICA	NO APLICA	NO APLICA	NO APLICA	NO APLICA
NO APLICA	NO APLICA	NO APLICA	NO APLICA	NO APLICA	NO APLICA	NO APLICA
NO APLICA	NO APLICA	NO APLICA	NO APLICA	NO APLICA	NO APLICA	NO APLICA
NO APLICA	NO APLICA	NO APLICA	NO APLICA	NO APLICA	NO APLICA	NO APLICA
NO APLICA	NO APLICA	NO APLICA	NO APLICA	NO APLICA	NO APLICA	NO APLICA
NO APLICA	NO APLICA	NO APLICA	NO APLICA	NO APLICA	NO APLICA	NO APLICA
NO APLICA	NO APLICA	NO APLICA	NO APLICA	NO APLICA	NO APLICA	NO APLICA
NO APLICA	NO APLICA	NO APLICA	NO APLICA	NO APLICA	NO APLICA	NO APLICA
NO APLICA	NO APLICA	NO APLICA	NO APLICA	NO APLICA	NO APLICA	NO APLICA
NO APLICA	NO APLICA	NO APLICA	NO APLICA	NO APLICA	NO APLICA	NO APLICA
NO APLICA	NO APLICA	NO APLICA	NO APLICA	NO APLICA	NO APLICA	NO APLICA
NO APLICA	NO APLICA	NO APLICA	NO APLICA	NO APLICA	NO APLICA	NO APLICA
NO APLICA	NO APLICA	NO APLICA	NO APLICA	NO APLICA	NO APLICA	NO APLICA
NO APLICA	NO APLICA	NO APLICA	NO APLICA	NO APLICA	NO APLICA	NO APLICA
NO APLICA	NO APLICA	NO APLICA	NO APLICA	NO APLICA	NO APLICA	NO APLICA
NO APLICA	NO APLICA	NO APLICA	NO APLICA	NO APLICA	NO APLICA	NO APLICA
NO APLICA	NO APLICA	NO APLICA	NO APLICA	NO APLICA	NO APLICA	NO APLICA
NO APLICA	NO APLICA	NO APLICA	NO APLICA	NO APLICA	NO APLICA	NO APLICA
NO APLICA	NO APLICA	NO APLICA	NO APLICA	NO APLICA	NO APLICA	NO APLICA
		NO APLICA	NO APLICA	NO APLICA	NO APLICA	NO APLICA
				NO APLICA		

Oscar Martín Zapién Maciel
NOMBRE Y FIRMA
ELABORA

Oscar Martín Zapién Maciel
NOMBRE Y FIRMA
ENTREGA

Contraloría Municipal
Gobierno Municipal de Tlajomulco de Zúñiga 2018-2021
ENTREGA Y RECEPCIÓN
ADMINISTRACIÓN PÚBLICA MUNICIPAL 2018-2021

Contraloría Tlajomulco

Tlajomulco

RELACIÓN DE LIQUIDACIONES LABORALES	ANEXO 3.C

DEPENDENCIA: Jefatura de Enlaces Territoriales

HOJA __1__ DE __1__

21/09/21

NOMBRE	CATEGORÍA	CARGO	ADSCRIPCIÓN	TIEMPO DE SERVICIO	FECHA DE LIQUIDACIÓN	MOTIVO DE LIQUIDACIÓN	AUTORIZADA	OBSERVACIONES
NO APLICA	NO APLICA	NO APLICA	NO APLICA	NO APLICA	NO APLICA	NO APLICA	NO APLICA	NO APLICA
NO APLICA	NO APLICA	NO APLICA	NO APLICA	NO APLICA	NO APLICA	NO APLICA	NO APLICA	NO APLICA
NO APLICA	NO APLICA	NO APLICA	NO APLICA	NO APLICA	NO APLICA	NO APLICA	NO APLICA	NO APLICA
NO APLICA	NO APLICA	NO APLICA	NO APLICA	NO APLICA	NO APLICA	NO APLICA	NO APLICA	NO APLICA
NO APLICA	NO APLICA	NO APLICA	NO APLICA	NO APLICA	NO APLICA	NO APLICA	NO APLICA	NO APLICA
NO APLICA	NO APLICA	NO APLICA	NO APLICA	NO APLICA	NO APLICA	NO APLICA	NO APLICA	NO APLICA
NO APLICA	NO APLICA	NO APLICA	NO APLICA	NO APLICA	NO APLICA	NO APLICA	NO APLICA	NO APLICA
NO APLICA	NO APLICA	NO APLICA	NO APLICA	NO APLICA	NO APLICA	NO APLICA	NO APLICA	NO APLICA
NO APLICA	NO APLICA	NO APLICA	NO APLICA	NO APLICA	NO APLICA	NO APLICA	NO APLICA	NO APLICA
NO APLICA	NO APLICA	NO APLICA	NO APLICA	NO APLICA	NO APLICA	NO APLICA	NO APLICA	NO APLICA
NO APLICA	NO APLICA	NO APLICA	NO APLICA	NO APLICA	NO APLICA	NO APLICA	NO APLICA	NO APLICA
NO APLICA	NO APLICA	NO APLICA	NO APLICA	NO APLICA	NO APLICA	NO APLICA	NO APLICA	NO APLICA
NO APLICA	NO APLICA	NO APLICA	NO APLICA	NO APLICA	NO APLICA	NO APLICA	NO APLICA	NO APLICA
NO APLICA	NO APLICA	NO APLICA	NO APLICA	NO APLICA	NO APLICA	NO APLICA	NO APLICA	NO APLICA
NO APLICA	NO APLICA	NO APLICA	NO APLICA	NO APLICA	NO APLICA	NO APLICA	NO APLICA	NO APLICA
NO APLICA	NO APLICA	NO APLICA	NO APLICA	NO APLICA	NO APLICA	NO APLICA	NO APLICA	NO APLICA
NO APLICA	NO APLICA	NO APLICA	NO APLICA	NO APLICA	NO APLICA	NO APLICA	NO APLICA	NO APLICA
NO APLICA	NO APLICA	NO APLICA	NO APLICA	NO APLICA	NO APLICA	NO APLICA	NO APLICA	NO APLICA
NO APLICA	NO APLICA	NO APLICA	NO APLICA	NO APLICA	NO APLICA	NO APLICA	NO APLICA	NO APLICA
NO APLICA	NO APLICA	NO APLICA	NO APLICA	NO APLICA	NO APLICA	NO APLICA	NO APLICA	NO APLICA
NO APLICA	NO APLICA	NO APLICA	NO APLICA	NO APLICA	NO APLICA	NO APLICA	NO APLICA	NO APLICA
NO APLICA	NO APLICA	NO APLICA	NO APLICA	NO APLICA	NO APLICA	NO APLICA	NO APLICA	NO APLICA
NO APLICA	NO APLICA	NO APLICA	NO APLICA	NO APLICA	NO APLICA	NO APLICA	NO APLICA	NO APLICA
NO APLICA	NO APLICA	NO APLICA	NO APLICA	NO APLICA	NO APLICA	NO APLICA	NO APLICA	NO APLICA
NO APLICA	NO APLICA	NO APLICA	NO APLICA	NO APLICA	NO APLICA	NO APLICA	NO APLICA	NO APLICA
NO APLICA	NO APLICA	NO APLICA	NO APLICA	NO APLICA	NO APLICA	NO APLICA	NO APLICA	NO APLICA
NO APLICA	NO APLICA	NO APLICA	NO APLICA	NO APLICA	NO APLICA	NO APLICA	NO APLICA	NO APLICA
NO APLICA	NO APLICA	NO APLICA	NO APLICA	NO APLICA	NO APLICA	NO APLICA	NO APLICA	NO APLICA
NO APLICA	NO APLICA	NO APLICA	NO APLICA	NO APLICA	NO APLICA	NO APLICA	NO APLICA	NO APLICA
NO APLICA	NO APLICA	NO APLICA	NO APLICA	NO APLICA	NO APLICA	NO APLICA	NO APLICA	NO APLICA

Oscar Martín Zapien Maciel
NOMBRE Y FIRMA
ELABORA

Oscar Martín Zapién Maciel
NOMBRE Y FIRMA
ENTREGA

Contraloría Tlajomulco

Contraloría Municipal

Gobierno Municipal de Tlajomulco de Zúñiga 2018-2021

ENTREGA Y RECEPCIÓN

ADMINISTRACIÓN PÚBLICA MUNICIPAL 2018-2021

Tlajomulco

JUICIOS LABORALES VIGENTES	ANEXO 3.D

DEPENDENCIA: Jefatura de Enlaces Territoriales

HOJA 1 DE 1

21/09/21

DEMANDANTE Y ASUNTO	IDENTIFICACIÓN DEL EXPEDIENTE	FECHA DE INICIO	TEMPORALIDAD	SITUACIÓN ACTUAL		PROMOVIDO ANTE	RESPONSABLE	FECHA DEL SIGUIENTE ACTO PROCESAL
				PROCESO	LAUDO			
NO APLICA	NO APLICA	NO APLICA	NO APLICA	NO APLICA	NO APLICA	NO APLICA	NO APLICA	NO APLICA
NO APLICA	NO APLICA	NO APLICA	NO APLICA	NO APLICA	NO APLICA	NO APLICA	NO APLICA	NO APLICA
NO APLICA	NO APLICA	NO APLICA	NO APLICA	NO APLICA	NO APLICA	NO APLICA	NO APLICA	NO APLICA
NO APLICA	NO APLICA	NO APLICA	NO APLICA	NO APLICA	NO APLICA	NO APLICA	NO APLICA	NO APLICA
NO APLICA	NO APLICA	NO APLICA	NO APLICA	NO APLICA	NO APLICA	NO APLICA	NO APLICA	NO APLICA
NO APLICA	NO APLICA	NO APLICA	NO APLICA	NO APLICA	NO APLICA	NO APLICA	NO APLICA	NO APLICA
NO APLICA	NO APLICA	NO APLICA	NO APLICA	NO APLICA	NO APLICA	NO APLICA	NO APLICA	NO APLICA
NO APLICA	NO APLICA	NO APLICA	NO APLICA	NO APLICA	NO APLICA	NO APLICA	NO APLICA	NO APLICA
NO APLICA	NO APLICA	NO APLICA	NO APLICA	NO APLICA	NO APLICA	NO APLICA	NO APLICA	NO APLICA
NO APLICA	NO APLICA	NO APLICA	NO APLICA	NO APLICA	NO APLICA	NO APLICA	NO APLICA	NO APLICA
NO APLICA	NO APLICA	NO APLICA	NO APLICA	NO APLICA	NO APLICA	NO APLICA	NO APLICA	NO APLICA
NO APLICA	NO APLICA	NO APLICA	NO APLICA	NO APLICA	NO APLICA	NO APLICA	NO APLICA	NO APLICA
NO APLICA	NO APLICA	NO APLICA	NO APLICA	NO APLICA	NO APLICA	NO APLICA	NO APLICA	NO APLICA
NO APLICA	NO APLICA	NO APLICA	NO APLICA	NO APLICA	NO APLICA	NO APLICA	NO APLICA	NO APLICA
NO APLICA	NO APLICA	NO APLICA	NO APLICA	NO APLICA	NO APLICA	NO APLICA	NO APLICA	NO APLICA
NO APLICA	NO APLICA	NO APLICA	NO APLICA	NO APLICA	NO APLICA	NO APLICA	NO APLICA	NO APLICA
NO APLICA	NO APLICA	NO APLICA	NO APLICA	NO APLICA	NO APLICA	NO APLICA	NO APLICA	NO APLICA
NO APLICA	NO APLICA	NO APLICA	NO APLICA	NO APLICA	NO APLICA	NO APLICA	NO APLICA	NO APLICA
NO APLICA	NO APLICA	NO APLICA	NO APLICA	NO APLICA	NO APLICA	NO APLICA	NO APLICA	NO APLICA
NO APLICA	NO APLICA	NO APLICA	NO APLICA	NO APLICA	NO APLICA	NO APLICA	NO APLICA	NO APLICA
NO APLICA	NO APLICA	NO APLICA	NO APLICA	NO APLICA	NO APLICA	NO APLICA	NO APLICA	NO APLICA
NO APLICA	NO APLICA	NO APLICA	NO APLICA	NO APLICA	NO APLICA	NO APLICA	NO APLICA	NO APLICA
NO APLICA	NO APLICA	NO APLICA	NO APLICA	NO APLICA	NO APLICA	NO APLICA	NO APLICA	NO APLICA
NO APLICA	NO APLICA	NO APLICA	NO APLICA	NO APLICA	NO APLICA	NO APLICA	NO APLICA	NO APLICA
NO APLICA	NO APLICA	NO APLICA	NO APLICA	NO APLICA	NO APLICA	NO APLICA	NO APLICA	NO APLICA
NO APLICA	NO APLICA	NO APLICA	NO APLICA	NO APLICA	NO APLICA	NO APLICA	NO APLICA	NO APLICA
NO APLICA	NO APLICA	NO APLICA	NO APLICA	NO APLICA	NO APLICA	NO APLICA	NO APLICA	NO APLICA
NO APLICA	NO APLICA	NO APLICA	NO APLICA	NO APLICA	NO APLICA	NO APLICA	NO APLICA	NO APLICA
NO APLICA	NO APLICA	NO APLICA	NO APLICA	NO APLICA	NO APLICA	NO APLICA	NO APLICA	NO APLICA
NO APLICA	NO APLICA	NO APLICA	NO APLICA	NO APLICA	NO APLICA	NO APLICA	NO APLICA	NO APLICA
NO APLICA	NO APLICA	NO APLICA	NO APLICA	NO APLICA	NO APLICA	NO APLICA	NO APLICA	NO APLICA
NO APLICA	NO APLICA	NO APLICA	NO APLICA	NO APLICA	NO APLICA	NO APLICA	NO APLICA	NO APLICA
NO APLICA	NO APLICA	NO APLICA	NO APLICA	NO APLICA	NO APLICA	NO APLICA	NO APLICA	NO APLICA
NO APLICA	NO APLICA	NO APLICA	NO APLICA	NO APLICA	NO APLICA	NO APLICA	NO APLICA	NO APLICA
NO APLICA	NO APLICA	NO APLICA	NO APLICA	NO APLICA	NO APLICA	NO APLICA	NO APLICA	NO APLICA
NO APLICA	NO APLICA	NO APLICA	NO APLICA	NO APLICA	NO APLICA	NO APLICA	NO APLICA	NO APLICA
NO APLICA	NO APLICA	NO APLICA	NO APLICA	NO APLICA	NO APLICA	NO APLICA	NO APLICA	NO APLICA
NO APLICA	NO APLICA	NO APLICA	NO APLICA	NO APLICA	NO APLICA	NO APLICA	NO APLICA	NO APLICA
NO APLICA	NO APLICA	NO APLICA	NO APLICA	NO APLICA	NO APLICA	NO APLICA	NO APLICA	NO APLICA
NO APLICA	NO APLICA	NO APLICA	NO APLICA	NO APLICA	NO APLICA	NO APLICA	NO APLICA	NO APLICA
NO APLICA	NO APLICA	NO APLICA	NO APLICA	NO APLICA	NO APLICA	NO APLICA	NO APLICA	NO APLICA
NO APLICA	NO APLICA	NO APLICA	NO APLICA	NO APLICA	NO APLICA	NO APLICA	NO APLICA	NO APLICA

Oscar Martín Zapién Maciel
NOMBRE Y FIRMA
ELABORA

Oscar Martín Zapién Maciel
NOMBRE Y FIRMA
ENTREGA

Contraloría Tlajomulco

Contraloría Municipal

Gobierno Municipal de Tlajomulco de Zúñiga 2018-2021

ENTREGA Y RECEPCIÓN

ADMINISTRACIÓN PUBLICA MUNICIPAL 2018-2021

Tlajomulco

PADRONES FISCALES	ANEXO 4.A

DEPENDENCIA: Jefatura de Enlaces Territoriales

HOJA __1___ DE __1___

21/09/21

N° PROGRESIVO	NOMBRE DEL PADRÓN	N° DE CONTRIBUYENTES	MEDIO DE RESPALDO	RELACIÓN DE EQUIPO	CLAVE DE ACCESO	PERSONAL CAPACITADO Y AUTORIZADO PARA OPERAR EL SISTEMA
NO APLICA	NO APLICA	NO APLICA	NO APLICA	NO APLICA	NO APLICA	NO APLICA
NO APLICA	NO APLICA	NO APLICA	NO APLICA	NO APLICA	NO APLICA	NO APLICA
NO APLICA	NO APLICA	NO APLICA	NO APLICA	NO APLICA	NO APLICA	NO APLICA
NO APLICA	NO APLICA	NO APLICA	NO APLICA	NO APLICA	NO APLICA	NO APLICA
NO APLICA	NO APLICA	NO APLICA	NO APLICA	NO APLICA	NO APLICA	NO APLICA
NO APLICA	NO APLICA	NO APLICA	NO APLICA	NO APLICA	NO APLICA	NO APLICA
NO APLICA	NO APLICA	NO APLICA	NO APLICA	NO APLICA	NO APLICA	NO APLICA
NO APLICA	NO APLICA	NO APLICA	NO APLICA	NO APLICA	NO APLICA	NO APLICA
NO APLICA	NO APLICA	NO APLICA	NO APLICA	NO APLICA	NO APLICA	NO APLICA
NO APLICA	NO APLICA	NO APLICA	NO APLICA	NO APLICA	NO APLICA	NO APLICA
NO APLICA	NO APLICA	NO APLICA	NO APLICA	NO APLICA	NO APLICA	NO APLICA
NO APLICA	NO APLICA	NO APLICA	NO APLICA	NO APLICA	NO APLICA	NO APLICA
NO APLICA	NO APLICA	NO APLICA	NO APLICA	NO APLICA	NO APLICA	NO APLICA
NO APLICA	NO APLICA	NO APLICA	NO APLICA	NO APLICA	NO APLICA	NO APLICA
NO APLICA	NO APLICA	NO APLICA	NO APLICA	NO APLICA	NO APLICA	NO APLICA
NO APLICA	NO APLICA	NO APLICA	NO APLICA	NO APLICA	NO APLICA	NO APLICA
NO APLICA	NO APLICA	NO APLICA	NO APLICA	NO APLICA	NO APLICA	NO APLICA
NO APLICA	NO APLICA	NO APLICA	NO APLICA	NO APLICA	NO APLICA	NO APLICA
NO APLICA	NO APLICA	NO APLICA	NO APLICA	NO APLICA	NO APLICA	NO APLICA
NO APLICA	NO APLICA	NO APLICA	NO APLICA	NO APLICA	NO APLICA	NO APLICA
NO APLICA	NO APLICA	NO APLICA	NO APLICA	NO APLICA	NO APLICA	NO APLICA
NO APLICA	NO APLICA	NO APLICA	NO APLICA	NO APLICA	NO APLICA	NO APLICA
NO APLICA	NO APLICA	NO APLICA	NO APLICA	NO APLICA	NO APLICA	NO APLICA
NO APLICA	NO APLICA	NO APLICA	[illegible]	NO APLICA	NO APL	CA

Oscar Martín Zapién Maciel
NOMBRE Y FIRMA
ELABORA

Oscar Martín Zapién Maciel
NOMBRE Y FIRMA
ENTREGA

lo

01053

RELACIÓN DE REZAGOS POR MULTAS	ANEXO 4.B

DEPENDENCIA: Jefatura de Enlaces Territoriales

HOJA __1__ DE __1__

21/09/21

NOMBRE DEL INFRACTOR	DOMICILIO	AUTORIDAD	MONTO DEL ADEUDO	Nº DE CUENTA	BASE GRAVABLE	FECHA DEL ADEUDO	OBSERVACIONES
NO APLICA	NO APLICA	NO APLICA	NO APLICA	NO APLICA	NO APLICA	NO APLICA	NO APLICA
NO APLICA	NO APLICA	NO APLICA	NO APLICA	NO APLICA	NO APLICA	NO APLICA	NO APLICA
NO APLICA	NO APLICA	NO APLICA	NO APLICA	NO APLICA	NO APLICA	NO APLICA	NO APLICA
NO APLICA	NO APLICA	NO APLICA	NO APLICA	NO APLICA	NO APLICA	NO APLICA	NO APLICA
NO APLICA	NO APLICA	NO APLICA	NO APLICA	NO APLICA	NO APLICA	NO APLICA	NO APLICA
NO APLICA	NO APLICA	NO APLICA	NO APLICA	NO APLICA	NO APLICA	NO APLICA	NO APLICA
NO APLICA	NO APLICA	NO APLICA	NO APLICA	NO APLICA	NO APLICA	NO APLICA	NO APLICA
NO APLICA	NO APLICA	NO APLICA	NO APLICA	NO APLICA	NO APLICA	NO APLICA	NO APLICA
NO APLICA	NO APLICA	NO APLICA	NO APLICA	NO APLICA	NO APLICA	NO APLICA	NO APLICA
NO APLICA	NO APLICA	NO APLICA	NO APLICA	NO APLICA	NO APLICA	NO APLICA	NO APLICA
NO APLICA	NO APLICA	NO APLICA	NO APLICA	NO APLICA	NO APLICA	NO APLICA	NO APLICA
NO APLICA	NO APLICA	NO APLICA	NO APLICA	NO APLICA	NO APLICA	NO APLICA	NO APLICA
NO APLICA	NO APLICA	NO APLICA	NO APLICA	NO APLICA	NO APLICA	NO APLICA	NO APLICA
NO APLICA	NO APLICA	NO APLICA	NO APLICA	NO APLICA	NO APLICA	NO APLICA	NO APLICA
NO APLICA	NO APLICA	NO APLICA	NO APLICA	NO APLICA	NO APLICA	NO APLICA	NO APLICA
NO APLICA	NO APLICA	NO APLICA	NO APLICA	NO APLICA	NO APLICA	NO APLICA	NO APLICA
NO APLICA	NO APLICA	NO APLICA	NO APLICA	NO APLICA	NO APLICA	NO APLICA	NO APLICA
NO APLICA	NO APLICA	NO APLICA	NO APLICA	NO APLICA	NO APLICA	NO APLICA	NO APLICA
NO APLICA	NO APLICA	NO APLICA	NO APLICA	NO APLICA	NO APLICA	NO APLICA	NO APLICA
NO APLICA	NO APLICA	NO APLICA	NO APLICA	NO APLICA	NO APLICA	NO APLICA	NO APLICA
NO APLICA	NO APLICA	NO APLICA	NO APLICA	NO APLICA	NO APLICA	NO APLICA	NO APLICA
NO APLICA	NO APLICA	NO APLICA	NO APLICA	NO APLICA	NO APLICA	NO APLICA	NO APLICA
NO APLICA	NO APLICA	NO APLICA	NO APLICA	NO APLICA	NO APLICA	NO APLICA	NO APLICA
NO APLICA	NO APLICA	NO APLICA	NO APLICA	NO APLICA	NO APLICA	NO APLICA	NO APLICA
NO APLICA	NO APLICA	NO APLICA	NO APLICA	NO APLICA	NO APLICA	NO APLICA	NO APLICA

Oscar Martin Zapién Maciel
NOMBRE Y FIRMA
ELABORA

Oscar Martin Zapien Maciel
NOMBRE Y FIRMA
ENTREGA

Contraloría Tlajomulco

Contraloría Municipal

Gobierno Municipal de Tlajomulco de Zúñiga 2018-2021

ENTREGA Y RECEPCIÓN

ADMINISTRACIÓN PÚBLICA MUNICIPAL 2018-2021

Tlajomulco

OBLIGACIONES FISCALES ANTE LA AUTORIDAD FEDERAL Y ESTATAL | **ANEXO 4.C**

DEPENDENCIA: Jefatura de Enlaces Territoriales

HOJA __1__ DE __1___

21/09/21

MES	DECLARACIÓN PROVISIONAL			DECLARACIÓN INFORMATIVA ANUAL			OTRAS OBLIGACIONES	
	ISR SUELDOS	ISR HONORARIOS	ISR ARRENDAMIENTO	ISR SUELDOS	ISR HONORARIOS	ISR ARRENDAMIENTO	NOMBRE	FECHA
ENERO	NO APLICA	NO APLICA	NO APLICA	NO APLICA	NO APLICA	NO APLICA	NO APLICA	NO APLICA
FEBRERO	NO APLICA	NO APLICA	NO APLICA	NO APLICA	NO APLICA	NO APLICA	NO APLICA	NO APLICA
MARZO	NO APLICA	NO APLICA	NO APLICA	NO APLICA	NO APLICA	NO APLICA	NO APLICA	NO APLICA
ABRIL	NO APLICA	NO APLICA	NO APLICA	NO APLICA	NO APLICA	NO APLICA	NO APLICA	NO APLICA
MAYO	NO APLICA	NO APLICA	NO APLICA	NO APLICA	NO APLICA	NO APLICA	NO APLICA	NO APLICA
JUNIO	NO APLICA	NO APLICA	NO APLICA	NO APLICA	NO APLICA	NO APLICA	NO APLICA	NO APLICA
JULIO	NO APLICA	NO APLICA	NO APLICA	NO APLICA	NO APLICA	NO APLICA	NO APLICA	NO APLICA
AGOSTO	NO APLICA	NO APLICA	NO APLICA	NO APLICA	NO APLICA	NO APLICA	NO APLICA	NO APLICA
SEPTIEMBRE	NO APLICA	NO APLICA	NO APLICA	NO APLICA	NO APLICA	NO APLICA	NO APLICA	NO APLICA
OCTUBRE	NO APLICA	NO APLICA	NO APLICA	NO APLICA	NO APLICA	NO APLICA	NO APLICA	NO APLICA
NOVIEMBRE	NO APLICA	NO APLICA	NO APLICA	NO APLICA	NO APLICA	NO APLICA	NO APLICA	NO APLICA
DICIEMBRE	NO APLICA	NO APLICA	NO APLICA	NO APLICA	NO APLICA	NO APLICA	NO APLICA	NO APLICA

Oscar Martín Zapién Maciel
NOMBRE Y FIRMA
ELABORA

Oscar Martín Zapién Maciel
NOMBRE Y FIRMA
ENTREGA

RECIBE

URBANIZACIONES - PARA EL CASO DE FRACCIONAMIENTOS O ACCIONES URBANÍSTICAS AUTORIZADAS, DE ACUERDO A LA LEY DE DESARROLLO URBANO, ATENTO A LO DISPUESTO EN EL ARTÍCULO NOVENO TRANSITORIO DEL CÓDIGO URBANO DEL ESTADO DE JALISCO	ANEXO 5.A

DEPENDENCIA: Jefatura de Enlaces Territoriales

HOJA __1___ DE _1____

21/09/21

Nº DE EXPEDIENTE	UBICACIÓN	NOMBRE DE LA URBANIZACIÓN	OBSERVACIONES
NO APLICA	NO APLICA	NO APLICA	NO APLICA
NO APLICA	NO APLICA	NO APLICA	NO APLICA
NO APLICA	NO APLICA	NO APLICA	NO APLICA
NO APLICA	NO APLICA	NO APLICA	NO APLICA
NO APLICA	NO APLICA	NO APLICA	NO APLICA
NO APLICA	NO APLICA	NO APLICA	NO APLICA
NO APLICA	NO APLICA	NO APLICA	NO APLICA
NO APLICA	NO APLICA	NO APLICA	NO APLICA
NO APLICA	NO APLICA	NO APLICA	NO APLICA
NO APLICA	NO APLICA	NO APLICA	NO APLICA
NO APLICA	NO APLICA	NO APLICA	NO APLICA
NO APLICA	NO APLICA	NO APLICA	NO APLICA
NO APLICA	NO APLICA	NO APLICA	NO APLICA
NO APLICA	NO APLICA	NO APLICA	NO APLICA
NO APLICA	NO APLICA	NO APLICA	NO APLICA
NO APLICA	NO APLICA	NO APLICA	NO APLICA
NO APLICA	NO APLICA	NO APLICA	NO APLICA

Oscar Martín Zapién Maciel
NOMBRE Y FIRMA
ELABORA

Oscar Martín Zapién Maciel
NOMBRE Y FIRMA
ENTREGA

55000

RELACIÓN DE OBRAS POR CONTRATO 1-3 | **ANEXO 5.B1**

DEPENDENCIA: Jefatura de Enlaces Territoriales HOJA __1__ DE __1__

21/09/21

Nº PROGRESIVO	NOMBRE DE LA OBRA	LOCALIDAD	RECURSO		FECHA DE INICIO		FECHA DE TÉRMINO		
			FONDO	AÑO DE ORIGEN	PROGRAMADA	REAL	PROGRAMADA	REAL	PRESUPUESTO BASE
NO APLICA	NO APLICA	NO APLICA	NO APLICA	NO APLICA	NO APLICA	NO APLICA	NO APLICA	NO APLICA	NO APLICA
NO APLICA	NO APLICA	NO APLICA	NO APLICA	NO APLICA	NO APLICA	NO APLICA	NO APLICA	NO APLICA	NO APLICA
NO APLICA	NO APLICA	NO APLICA	NO APLICA	NO APLICA	NO APLICA	NO APLICA	NO APLICA	NO APLICA	NO APLICA
NO APLICA	NO APLICA	NO APLICA	NO APLICA	NO APLICA	NO APLICA	NO APLICA	NO APLICA	NO APLICA	NO APLICA
NO APLICA	NO APLICA	NO APLICA	NO APLICA	NO APLICA	NO APLICA	NO APLICA	NO APLICA	NO APLICA	NO APLICA
NO APLICA	NO APLICA	NO APLICA	NO APLICA	NO APLICA	NO APLICA	NO APLICA	NO APLICA	NO APLICA	NO APLICA
NO APLICA	NO APLICA	NO APLICA	NO APLICA	NO APLICA	NO APLICA	NO APLICA	NO APLICA	NO APLICA	NO APLICA
NO APLICA	NO APLICA	NO APLICA	NO APLICA	NO APLICA	NO APLICA	NO APLICA	NO APLICA	NO APLICA	NO APLICA
NO APLICA	NO APLICA	NO APLICA	NO APLICA	NO APLICA	NO APLICA	NO APLICA	NO APLICA	NO APLICA	NO APLICA
NO APLICA	NO APLICA	NO APLICA	NO APLICA	NO APLICA	NO APLICA	NO APLICA	NO APLICA	NO APLICA	NO APLICA
NO APLICA	NO APLICA	NO APLICA	NO APLICA	NO APLICA	NO APLICA	NO APLICA	NO APLICA	NO APLICA	NO APLICA
NO APLICA	NO APLICA	NO APLICA	NO APLICA	NO APLICA	NO APLICA	NO APLICA	NO APLICA	NO APLICA	NO APLICA
NO APLICA	NO APLICA	NO APLICA	NO APLICA	NO APLICA	NO APLICA	NO APLICA	NO APLICA	NO APLICA	NO APLICA
NO APLICA	NO APLICA	NO APLICA	NO APLICA	NO APLICA	NO APLICA	NO APLICA	NO APLICA	NO APLICA	NO APLICA
NO APLICA	NO APLICA	NO APLICA	NO APLICA	NO APLICA	NO APLICA	NO APLICA	NO APLICA	NO APLICA	NO APLICA
NO APLICA	NO APLICA	NO APLICA	NO APLICA	NO APLICA	NO APLICA	NO APLICA	NO APLICA	NO APLICA	NO APLICA
NO APLICA	NO APLICA	NO APLICA	NO APLICA	NO APLICA	NO APLICA	NO APLICA	NO APLICA	NO APLICA	NO APLICA
NO APLICA	NO APLICA	NO APLICA	NO APLICA	NO APLICA	NO APLICA	NO APLICA	NO APLICA	NO APLICA	NO APLICA
NO APLICA	NO APLICA	NO APLICA	NO APLICA	NO APLICA	NO APLICA	NO APLICA	NO APLICA	NO APLICA	NO APLICA
NO APLICA	NO APLICA	NO APLICA	NO APLICA	NO APLICA	NO APLICA	NO APLICA	NO APLICA	NO APLICA	NO APLICA
NO APLICA	NO APLICA	NO APLICA	NO APLICA	NO APLICA	NO APLICA	NO APLICA	NO APLICA	NO APLICA	NO APLICA
NO APLICA	NO APLICA	NO APLICA	NO APLICA	NO APLICA	NO APLICA	NO APLICA	NO APLICA	NO APLICA	NO APLICA
NO APLICA	NO APLICA	NO APLICA	NO APLICA	NO APLICA	NO APLICA	NO APLICA	NO APLICA	NO APLICA	NO APLICA
NO APLICA	NO APLICA	NO APLICA	NO APLICA	NO APLICA	NO APLICA	NO APLICA	NO APLICA	NO APLICA	NO APLICA
NO APLICA	NO APLICA	NO APLICA	NO APLICA	NO APLICA	NO APLICA	NO APLICA	NO APLICA	NO APLICA	NO APLICA
NO APLICA	NO APLICA	NO APLICA	NO APLICA	NO APLICA	NO APLICA	NO APLICA	NO APLICA	NO APLICA	NO APLICA
NO APLICA	NO APLICA	NO APLICA	NO APLICA	NO APLICA	NO APLICA	NO APLICA	NO APLICA	NO APLICA	NO APLICA
NO APLICA	NO APLICA	NO APLICA	NO APLICA	NO APLICA	NO APLICA	NO APLICA	NO APLICA	NO APLICA	NO APLICA
NO APLICA	NO APLICA	NO APLICA	NO APLICA	NO APLICA	NO APLICA	NO APLICA	NO APLICA	NO APLICA	NO APLICA
NO APLICA	NO APLICA	NO APLICA	NO APLICA	NO APLICA	NO APLICA	NO APLICA	NO APLICA	NO APLICA	NO APLICA
NO APLICA	NO APLICA	NO APLICA	NO APLICA	NO APLICA	NO APLICA	NO APLICA	NO APLICA	NO APLICA	NO APLICA

NOMBRE Y FIRMA
ELABORA

NOMBRE Y FIRMA
ENTREGA

0056

Contraloría Tlajomulco

Contraloría Municipal

Gobierno Municipal de Tlajomulco de Zúñiga 2018-2021

ENTREGA Y RECEPCIÓN

ADMINISTRACIÓN PÚBLICA MUNICIPAL 2018-2021

Tlajomulco

RELACIÓN DE OBRAS POR CONTRATO 2-3	ANEXO 5.B2

DEPENDENCIA: Jefatura de Enlaces Territoriales HOJA __1__ DE __1__

21/09/21

Nº PROGRESIVO	TIPO DE ADJUDICACION	Nº DE CONTRATO	TOTAL CONTRATADO CON IVA	IMPORTE DEL ANTICIPO CON IVA		Nº DE ESTIMACIONES PAGADAS	IMPORTE ESTIMACIONES ANTES DE RETENCIONES O AMORTIZACION	IMPORTE DE RETENCIONES	IMPORTE DE AMORTIZACIONES CON IVA	IMPORTE REAL PAGADO
NO APLICA	NO APLICA	NO APLICA	NO APLICA	NO APLICA	NO APLICA	NO APLICA	NO APLICA	NO APLICA	NO APLICA	NO APLICA
NO APLICA	NO APLICA	NO APLICA	NO APLICA	NO APLICA	NO APLICA	NO APLICA	NO APLICA	NO APLICA	NO APLICA	NO APLICA
NO APLICA	NO APLICA	NO APLICA	NO APLICA	NO APLICA	NO APLICA	NO APLICA	NO APLICA	NO APLICA	NO APLICA	NO APLICA
NO APLICA	NO APLICA	NO APLICA	NO APLICA	NO APLICA	NO APLICA	NO APLICA	NO APLICA	NO APLICA	NO APLICA	NO APLICA
NO APLICA	NO APLICA	NO APLICA	NO APLICA	NO APLICA	NO APLICA	NO APLICA	NO APLICA	NO APLICA	NO APLICA	NO APLICA
NO APLICA	NO APLICA	NO APLICA	NO APLICA	NO APLICA	NO APLICA	NO APLICA	NO APLICA	NO APLICA	NO APLICA	NO APLICA
NO APLICA	NO APLICA	NO APLICA	NO APLICA	NO APLICA	NO APLICA	NO APLICA	NO APLICA	NO APLICA	NO APLICA	NO APLICA
NO APLICA	NO APLICA	NO APLICA	NO APLICA	NO APLICA	NO APLICA	NO APLICA	NO APLICA	NO APLICA	NO APLICA	NO APLICA
NO APLICA	NO APLICA	NO APLICA	NO APLICA	NO APLICA	NO APLICA	NO APLICA	NO APLICA	NO APLICA	NO APLICA	NO APLICA
NO APLICA	NO APLICA	NO APLICA	NO APLICA	NO APLICA	NO APLICA	NO APLICA	NO APLICA	NO APLICA	NO APLICA	NO APLICA
NO APLICA	NO APLICA	NO APLICA	NO APLICA	NO APLICA	NO APLICA	NO APLICA	NO APLICA	NO APLICA	NO APLICA	NO APLICA
NO APLICA	NO APLICA	NO APLICA	NO APLICA	NO APLICA	NO APLICA	NO APLICA	NO APLICA	NO APLICA	NO APLICA	NO APLICA
NO APLICA	NO APLICA	NO APLICA	NO APLICA	NO APLICA	NO APLICA	NO APLICA	NO APLICA	NO APLICA	NO APLICA	NO APLICA
NO APLICA	NO APLICA	NO APLICA	NO APLICA	NO APLICA	NO APLICA	NO APLICA	NO APLICA	NO APLICA	NO APLICA	NO APLICA
NO APLICA	NO APLICA	NO APLICA	NO APLICA	NO APLICA	NO APLICA	NO APLICA	NO APLICA	NO APLICA	NO APLICA	NO APLICA
NO APLICA	NO APLICA	NO APLICA	NO APLICA	NO APLICA	NO APLICA	NO APLICA	NO APLICA	NO APLICA	NO APLICA	NO APLICA
NO APLICA	NO APLICA	NO APLICA	NO APLICA	NO APLICA	NO APLICA	NO APLICA	NO APLICA	NO APLICA	NO APLICA	NO APLICA
NO APLICA	NO APLICA	NO APLICA	NO APLICA	NO APLICA	NO APLICA	NO APLICA	NO APLICA	NO APLICA	NO APLICA	NO APLICA
NO APLICA	NO APLICA	NO APLICA	NO APLICA	NO APLICA	NO APLICA	NO APLICA	NO APLICA	NO APLICA	NO APLICA	NO APLICA
NO APLICA	NO APLICA	NO APLICA	NO APLICA	NO APLICA	NO APLICA	NO APLICA	NO APLICA	NO APLICA	NO APLICA	NO APLICA
NO APLICA	NO APLICA	NO APLICA	NO APLICA	NO APLICA	NO APLICA	NO APLICA	NO APLICA	NO APLICA	NO APLICA	NO APLICA
NO APLICA	NO APLICA	NO APLICA	NO APLICA	NO APLICA	NO APLICA	NO APLICA	NO APLICA	NO APLICA	NO APLICA	NO APLICA
NO APLICA	NO APLICA	NO APLICA	NO APLICA	NO APLICA	NO APLICA	NO APLICA	NO APLICA	NO APLICA	NO APLICA	NO APLICA
NO APLICA	NO APLICA	NO APLICA	NO APLICA	NO APLICA	NO APLICA	NO APLICA	NO APLICA	NO APLICA	NO APLICA	NO APLICA
NO APLICA	NO APLICA	NO APLICA	NO APLICA	NO APLICA	NO APLICA	NO APLICA	NO APLICA	NO APLICA	NO APLICA	NO APLICA
NO APLICA	NO APLICA	NO APLICA	NO APLICA	NO APLICA	NO APLICA	NO APLICA	NO APLICA	NO APLICA	NO APLICA	NO APLICA

NOMBRE Y FIRMA
ELABORA

Oscar Martin Zapien Maciel
NOMBRE Y FIRMA
ENTREGA

Contraloría Tlajomulco

Contraloría Municipal

Gobierno Municipal de Tlajomulco de Zúñiga 2018-2021

ENTREGA Y RECEPCIÓN

ADMINISTRACIÓN PÚBLICA MUNICIPAL 2018-2021

Tlajomulco

RELACIÓN DE OBRAS POR CONTRATO 3-3 | **ANEXO 5.B3**

DEPENDENCIA: Jefatura de Enlaces Territoriales HOJA 1 DE 1

21/09/21

Nº PROGRESIVO	IMPORTE REAL PENDIENTE DE PAGO	REMANENTES		AVANCES			ESTATUS	PARA OBRAS TERMINADAS	
		SUBEJERCICIOS	ECONOMÍAS	FÍSICO		FINANCIERO		FECHA ACTA E-R	Nº ACTA E-R
NO APLICA	NO APLICA	NO APLICA	NO APLICA	NO APLICA	NO APLICA	NO APLICA	NO APLICA	NO APLICA	NO APLICA
NO APLICA	NO APLICA	NO APLICA	NO APLICA	NO APLICA	NO APLICA	NO APLICA	NO APLICA	NO APLICA	NO APLICA
NO APLICA	NO APLICA	NO APLICA	NO APLICA	NO APLICA	NO APLICA	NO APLICA	NO APLICA	NO APLICA	NO APLICA
NO APLICA	NO APLICA	NO APLICA	NO APLICA	NO APLICA	NO APLICA	NO APLICA	NO APLICA	NO APLICA	NO APLICA
NO APLICA	NO APLICA	NO APLICA	NO APLICA	NO APLICA	NO APLICA	NO APLICA	NO APLICA	NO APLICA	NO APLICA
NO APLICA	NO APLICA	NO APLICA	NO APLICA	NO APLICA	NO APLICA	NO APLICA	NO APLICA	NO APLICA	NO APLICA
NO APLICA	NO APLICA	NO APLICA	NO APLICA	NO APLICA	NO APLICA	NO APLICA	NO APLICA	NO APLICA	NO APLICA
NO APLICA	NO APLICA	NO APLICA	NO APLICA	NO APLICA	NO APLICA	NO APLICA	NO APLICA	NO APLICA	NO APLICA
NO APLICA	NO APLICA	NO APLICA	NO APLICA	NO APLICA	NO APLICA	NO APLICA	NO APLICA	NO APLICA	NO APLICA
NO APLICA	NO APLICA	NO APLICA	NO APLICA	NO APLICA	NO APLICA	NO APLICA	NO APLICA	NO APLICA	NO APLICA
NO APLICA	NO APLICA	NO APLICA	NO APLICA	NO APLICA	NO APLICA	NO APLICA	NO APLICA	NO APLICA	NO APLICA
NO APLICA	NO APLICA	NO APLICA	NO APLICA	NO APLICA	NO APLICA	NO APLICA	NO APLICA	NO APLICA	NO APLICA
NO APLICA	NO APLICA	NO APLICA	NO APLICA	NO APLICA	NO APLICA	NO APLICA	NO APLICA	NO APLICA	NO APLICA
NO APLICA	NO APLICA	NO APLICA	NO APLICA	NO APLICA	NO APLICA	NO APLICA	NO APLICA	NO APLICA	NO APLICA
NO APLICA	NO APLICA	NO APLICA	NO APLICA	NO APLICA	NO APLICA	NO APLICA	NO APLICA	NO APLICA	NO APLICA
NO APLICA	NO APLICA	NO APLICA	NO APLICA	NO APLICA	NO APLICA	NO APLICA	NO APLICA	NO APLICA	NO APLICA
NO APLICA	NO APLICA	NO APLICA	NO APLICA	NO APLICA	NO APLICA	NO APLICA	NO APLICA	NO APLICA	NO APLICA
NO APLICA	NO APLICA	NO APLICA	NO APLICA	NO APLICA	NO APLICA	NO APLICA	NO APLICA	NO APLICA	NO APLICA
NO APLICA	NO APLICA	NO APLICA	NO APLICA	NO APLICA	NO APLICA	NO APLICA	NO APLICA	NO APLICA	NO APLICA
NO APLICA	NO APLICA	NO APLICA	NO APLICA	NO APLICA	NO APLICA	NO APLICA	NO APLICA	NO APLICA	NO APLICA
NO APLICA	NO APLICA	NO APLICA	NO APLICA	NO APLICA	NO APLICA	NO APLICA	NO APLICA	NO APLICA	NO APLICA
NO APLICA	NO APLICA	NO APLICA	NO APLICA	NO APLICA	NO APLICA	NO APLICA	NO APLICA	NO APLICA	NO APLICA
NO APLICA	NO APLICA	NO APLICA	NO APLICA	NO APLICA	NO APLICA	NO APLICA	NO APLICA	NO APLICA	NO APLICA
NO APLICA	NO APLICA	NO APLICA	NO APLICA	NO APLICA	NO APLICA	NO APLICA	NO APLICA	NO APLICA	NO APLICA
NO APLICA	NO APLICA	NO APLICA	NO APLICA	NO APLICA	NO APLICA	NO APLICA	NO APLICA	NO APLICA	NO APLICA
NO APLICA	NO APLICA	NO APLICA	NO APLICA	NO APLICA	NO APLICA	NO APLICA	NO APLICA	NO APLICA	NO APLICA
NO APLICA			NO APLICA	NO APLICA	NO APLICA	NO APLICA	NO APLICA	NO APLICA	NO APLICA

NOMBRE Y FIRMA
ELABORA

NOMBRE Y FIRMA
ENTREGA

Contraloría Tlajomulco

Contraloría Municipal

Gobierno Municipal de Tlajomulco de Zúñiga 2018-2021

ENTREGA Y RECEPCIÓN

ADMINISTRACIÓN PÚBLICA MUNICIPAL 2018-2021

Tlajomulco

RELACIÓN DE OBRAS POR ADMINISTRACIÓN 1-3	ANEXO 5.C1

DEPENDENCIA: Jefatura de Enlaces Territoriales HOJA __1__ DE __1__

21/09/21

Nº PROGRESIVO	NOMBRE DE LA OBRA	LOCALIDAD	RECURSO		FECHA DE INICIO		FECHA DE TERMINO		
			FONDO	AÑO DE ORIGEN	PROGRAMADA	REAL	PROGRAMADA	REAL	PRESUPUESTO BASE
NO APLICA	NO APLICA	NO APLICA	NO APLICA	NO APLICA	NO APLICA	NO APLICA	NO APLICA	NO APLICA	NO APLICA
NO APLICA	NO APLICA	NO APLICA	NO APLICA	NO APLICA	NO APLICA	NO APLICA	NO APLICA	NO APLICA	NO APLICA
NO APLICA	NO APLICA	NO APLICA	NO APLICA	NO APLICA	NO APLICA	NO APLICA	NO APLICA	NO APLICA	NO APLICA
NO APLICA	NO APLICA	NO APLICA	NO APLICA	NO APLICA	NO APLICA	NO APLICA	NO APLICA	NO APLICA	NO APLICA
NO APLICA	NO APLICA	NO APLICA	NO APLICA	NO APLICA	NO APLICA	NO APLICA	NO APLICA	NO APLICA	NO APLICA
NO APLICA	NO APLICA	NO APLICA	NO APLICA	NO APLICA	NO APLICA	NO APLICA	NO APLICA	NO APLICA	NO APLICA
NO APLICA	NO APLICA	NO APLICA	NO APLICA	NO APLICA	NO APLICA	NO APLICA	NO APLICA	NO APLICA	NO APLICA
NO APLICA	NO APLICA	NO APLICA	NO APLICA	NO APLICA	NO APLICA	NO APLICA	NO APLICA	NO APLICA	NO APLICA
NO APLICA	NO APLICA	NO APLICA	NO APLICA	NO APLICA	NO APLICA	NO APLICA	NO APLICA	NO APLICA	NO APLICA
NO APLICA	NO APLICA	NO APLICA	NO APLICA	NO APLICA	NO APLICA	NO APLICA	NO APLICA	NO APLICA	NO APLICA
NO APLICA	NO APLICA	NO APLICA	NO APLICA	NO APLICA	NO APLICA	NO APLICA	NO APLICA	NO APLICA	NO APLICA
NO APLICA	NO APLICA	NO APLICA	NO APLICA	NO APLICA	NO APLICA	NO APLICA	NO APLICA	NO APLICA	NO APLICA
NO APLICA	NO APLICA	NO APLICA	NO APLICA	NO APLICA	NO APLICA	NO APLICA	NO APLICA	NO APLICA	NO APLICA
NO APLICA	NO APLICA	NO APLICA	NO APLICA	NO APLICA	NO APLICA	NO APLICA	NO APLICA	NO APLICA	NO APLICA
NO APLICA	NO APLICA	NO APLICA	NO APLICA	NO APLICA	NO APLICA	NO APLICA	NO APLICA	NO APLICA	NO APLICA
NO APLICA	NO APLICA	NO APLICA	NO APLICA	NO APLICA	NO APLICA	NO APLICA	NO APLICA	NO APLICA	NO APLICA
NO APLICA	NO APLICA	NO APLICA	NO APLICA	NO APLICA	NO APLICA	NO APLICA	NO APLICA	NO APLICA	NO APLICA
NO APLICA	NO APLICA	NO APLICA	NO APLICA	NO APLICA	NO APLICA	NO APLICA	NO APLICA	NO APLICA	NO APLICA
NO APLICA	NO APLICA	NO APLICA	NO APLICA	NO APLICA	NO APLICA	NO APLICA	NO APLICA	NO APLICA	NO APLICA
NO APLICA	NO APLICA	NO APLICA	NO APLICA	NO APLICA	NO APLICA	NO APLICA	NO APLICA	NO APLICA	NO APLICA
NO APLICA	NO APLICA	NO APLICA	NO APLICA	NO APLICA	NO APLICA	NO APLICA	NO APLICA	NO APLICA	NO APLICA
NO APLICA	NO APLICA	NO APLICA	NO APLICA	NO APLICA	NO APLICA	NO APLICA	NO APLICA	NO APLICA	NO APLICA
NO APLICA	NO APLICA	NO APLICA	NO APLICA	NO APLICA	NO APLICA	NO APLICA	NO APLICA	NO APLICA	NO APLICA
NO APLICA	NO APLICA	NO APLICA	NO APLICA	NO APLICA	NO APLICA	NO APLICA	NO APLICA	NO APLICA	NO APLICA
NO APLICA	NO APLICA	NO APLICA	NO APLICA	NO APLICA	NO APLICA	NO APLICA	NO APLICA	NO APLICA	NO APLICA
NO APLICA	NO APLICA	NO APLICA	NO APLICA	NO APLICA	NO APLICA	NO APLICA	NO APLICA	NO APLICA	NO APLICA
NO APLICA	NO APLICA	NO APLICA	NO APLICA	NO APLICA	NO APLICA	NO APLICA	NO APLICA	NO APLICA	NO APLICA
NO APLICA	NO APLICA	NO APLICA	NO APLICA	NO APLICA	NO APLICA	NO APLICA	NO APLICA	NO APLICA	NO APLICA
NO APLICA	NO APLICA	NO APLICA	NO APLICA	NO APLICA	NO APLICA	NO APLICA	NO APLICA	NO APLICA	NO APLICA
NO APLICA	NO APLICA	NO APLICA	NO APLICA	NO APLICA	NO APLICA	NO APLICA	NO APLICA	NO APLICA	NO APLICA
NO APLICA	NO APLICA	NO APLICA	NO APLICA	NO APLICA	NO APLICA	NO APLICA	NO APLICA	NO APLICA	NO APLICA
NO APLICA	NO APLICA	NO APLICA	NO APLICA	NO APLICA	NO APLICA	NO APLICA	NO APLICA	NO APLICA	NO APLICA

NOMBRE Y FIRMA
ELABORA

NOMBRE Y FIRMA
ENTREGA

RELACIÓN DE OBRAS POR ADMINISTRACIÓN 2-3	ANEXO 5.C2

DEPENDENCIA: Jefatura de Enlaces Territoriales

HOJA __1__ DE __1__

21/09/21

Nº PROGRESIVO	PRESUPUESTO BASE	IMPORTE AUTORIZADO PARA:				IMPORTE PAGADO	IMPORTE POR PAGAR O COMPROMETIDO
		MATERIALES	MANO DE OBRA	MAQUINARIA Y EQUIPO	GASTOS INDIRECTOS		
NO APLICA	NO APLICA	NO APLICA	NO APLICA	NO APLICA	NO APLICA	NO APLICA	NO APLICA
NO APLICA	NO APLICA	NO APLICA	NO APLICA	NO APLICA	NO APLICA	NO APLICA	NO APLICA
NO APLICA	NO APLICA	NO APLICA	NO APLICA	NO APLICA	NO APLICA	NO APLICA	NO APLICA
NO APLICA	NO APLICA	NO APLICA	NO APLICA	NO APLICA	NO APLICA	NO APLICA	NO APLICA
NO APLICA	NO APLICA	NO APLICA	NO APLICA	NO APLICA	NO APLICA	NO APLICA	NO APLICA
NO APLICA	NO APLICA	NO APLICA	NO APLICA	NO APLICA	NO APLICA	NO APLICA	NO APLICA
NO APLICA	NO APLICA	NO APLICA	NO APLICA	NO APLICA	NO APLICA	NO APLICA	NO APLICA
NO APLICA	NO APLICA	NO APLICA	NO APLICA	NO APLICA	NO APLICA	NO APLICA	NO APLICA
NO APLICA	NO APLICA	NO APLICA	NO APLICA	NO APLICA	NO APLICA	NO APLICA	NO APLICA
NO APLICA	NO APLICA	NO APLICA	NO APLICA	NO APLICA	NO APLICA	NO APLICA	NO APLICA
NO APLICA	NO APLICA	NO APLICA	NO APLICA	NO APLICA	NO APLICA	NO APLICA	NO APLICA
NO APLICA	NO APLICA	NO APLICA	NO APLICA	NO APLICA	NO APLICA	NO APLICA	NO APLICA
NO APLICA	NO APLICA	NO APLICA	NO APLICA	NO APLICA	NO APLICA	NO APLICA	NO APLICA
NO APLICA	NO APLICA	NO APLICA	NO APLICA	NO APLICA	NO APLICA	NO APLICA	NO APLICA
NO APLICA	NO APLICA	NO APLICA	NO APLICA	NO APLICA	NO APLICA	NO APLICA	NO APLICA
NO APLICA	NO APLICA	NO APLICA	NO APLICA	NO APLICA	NO APLICA	NO APLICA	NO APLICA
NO APLICA	NO APLICA	NO APLICA	NO APLICA	NO APLICA	NO APLICA	NO APLICA	NO APLICA
NO APLICA	NO APLICA	NO APLICA	NO APLICA	NO APLICA	NO APLICA	NO APLICA	NO APLICA
NO APLICA	NO APLICA	NO APLICA	NO APLICA	NO APLICA	NO APLICA	NO APLICA	NO APLICA
NO APLICA	NO APLICA	NO APLICA	NO APLICA	NO APLICA	NO APLICA	NO APLICA	NO APLICA
NO APLICA	NO APLICA	NO APLICA	NO APLICA	NO APLICA	NO APLICA	NO APLICA	NO APLICA
NO APLICA	NO APLICA	NO APLICA	NO APLICA	NO APLICA	NO APLICA	NO APLICA	NO APLICA
NO APLICA	NO APLICA	NO APLICA	NO APLICA	NO APLICA	NO APLICA	NO APLICA	NO APLICA
NO APLICA	NO APLICA	NO APLICA	NO APLICA	NO APLICA	NO APLICA	NO APLICA	NO APLICA
NO APLICA	NO APLICA	NO APLICA	NO APLICA	NO APLICA	NO APLICA	NO APLICA	NO APLICA
NO APLICA	NO APLICA	NO APLICA	NO APLICA	NO APLICA	NO APLICA	NO APLICA	NO APLICA
NO APLICA	NO APLICA	NO APLICA	NO APLICA	NO APLICA	NO APLICA	NO APLICA	NO APLICA

Oscar Martín Zapien Maciel
NOMBRE Y FIRMA
ELABORA

Oscar Martín Zapien Maciel
NOMBRE Y FIRMA
ENTREGA

090/10

RELACIÓN DE OBRAS POR ADMINISTRACIÓN 3-3 | **ANEXO 5.C3**

DEPENDENCIA: Jefatura de Enlaces Territoriales

HOJA __1__ DE __1__

21/09/21

Nº PROGRESIVO	SALDOS POR		AVANCES				ESTATUS	PARA OBRAS TERMINADAS	
	SUBEJERCICIOS	REMANENTES	FÍSICO		FINANCIERO			FECHA ACTA E-R	Nº ACTA E-R
NO APLICA	NO APLICA	NO APLICA	NO APLICA	NO APLICA	NO APLICA	NO APLICA	NO APLICA	NO APLICA	NO APLICA
NO APLICA	NO APLICA	NO APLICA	NO APLICA	NO APLICA	NO APLICA	NO APLICA	NO APLICA	NO APLICA	NO APLICA
NO APLICA	NO APLICA	NO APLICA	NO APLICA	NO APLICA	NO APLICA	NO APLICA	NO APLICA	NO APLICA	NO APLICA
NO APLICA	NO APLICA	NO APLICA	NO APLICA	NO APLICA	NO APLICA	NO APLICA	NO APLICA	NO APLICA	NO APLICA
NO APLICA	NO APLICA	NO APLICA	NO APLICA	NO APLICA	NO APLICA	NO APLICA	NO APLICA	NO APLICA	NO APLICA
NO APLICA	NO APLICA	NO APLICA	NO APLICA	NO APLICA	NO APLICA	NO APLICA	NO APLICA	NO APLICA	NO APLICA
NO APLICA	NO APLICA	NO APLICA	NO APLICA	NO APLICA	NO APLICA	NO APLICA	NO APLICA	NO APLICA	NO APLICA
NO APLICA	NO APLICA	NO APLICA	NO APLICA	NO APLICA	NO APLICA	NO APLICA	NO APLICA	NO APLICA	NO APLICA
NO APLICA	NO APLICA	NO APLICA	NO APLICA	NO APLICA	NO APLICA	NO APLICA	NO APLICA	NO APLICA	NO APLICA
NO APLICA	NO APLICA	NO APLICA	NO APLICA	NO APLICA	NO APLICA	NO APLICA	NO APLICA	NO APLICA	NO APLICA
NO APLICA	NO APLICA	NO APLICA	NO APLICA	NO APLICA	NO APLICA	NO APLICA	NO APLICA	NO APLICA	NO APLICA
NO APLICA	NO APLICA	NO APLICA	NO APLICA	NO APLICA	NO APLICA	NO APLICA	NO APLICA	NO APLICA	NO APLICA
NO APLICA	NO APLICA	NO APLICA	NO APLICA	NO APLICA	NO APLICA	NO APLICA	NO APLICA	NO APLICA	NO APLICA
NO APLICA	NO APLICA	NO APLICA	NO APLICA	NO APLICA	NO APLICA	NO APLICA	NO APLICA	NO APLICA	NO APLICA
NO APLICA	NO APLICA	NO APLICA	NO APLICA	NO APLICA	NO APLICA	NO APLICA	NO APLICA	NO APLICA	NO APLICA
NO APLICA	NO APLICA	NO APLICA	NO APLICA	NO APLICA	NO APLICA	NO APLICA	NO APLICA	NO APLICA	NO APLICA
NO APLICA	NO APLICA	NO APLICA	NO APLICA	NO APLICA	NO APLICA	NO APLICA	NO APLICA	NO APLICA	NO APLICA
NO APLICA	NO APLICA	NO APLICA	NO APLICA	NO APLICA	NO APLICA	NO APLICA	NO APLICA	NO APLICA	NO APLICA
NO APLICA	NO APLICA	NO APLICA	NO APLICA	NO APLICA	NO APLICA	NO APLICA	NO APLICA	NO APLICA	NO APLICA
NO APLICA	NO APLICA	NO APLICA	NO APLICA	NO APLICA	NO APLICA	NO APLICA	NO APLICA	NO APLICA	NO APLICA
NO APLICA	NO APLICA	NO APLICA	NO APLICA	NO APLICA	NO APLICA	NO APLICA	NO APLICA	NO APLICA	NO APLICA
NO APLICA	NO APLICA	NO APLICA	NO APLICA	NO APLICA	NO APLICA	NO APLICA	NO APLICA	NO APLICA	NO APLICA
NO APLICA	NO APLICA	NO APLICA	NO APLICA	NO APLICA	NO APLICA	NO APLICA	NO APLICA	NO APLICA	NO APLICA
NO APLICA	NO APLICA	NO APLICA	NO APLICA	NO APLICA	NO APLICA	NO APLICA	NO APLICA	NO APLICA	NO APLICA
NO APLICA	NO APLICA	NO APLICA	NO APLICA	NO APLICA	NO APLICA	NO APLICA	NO APLICA	NO APLICA	NO APLICA
NO APLICA	NO APLICA	NO APLICA	NO APLICA	NO APLICA	NO APLICA	NO APLICA	NO APLICA	NO APLICA	NO APLICA
NO APLICA	NO APLICA	NO APLICA	NO APLICA	NO APLICA	NO APLICA	NO APLICA	NO APLICA	NO APLICA	NO APLICA

Oscar Martin Zapien Maciel
NOMBRE Y FIRMA
ELABORA

Oscar Martin Zapien Maciel
NOMBRE Y FIRMA
ENTREGA

RECIBE

RELACIÓN DE EXPEDIENTES TÉCNICOS DE OBRAS EN PROCESO	ANEXO 5.D

DEPENDENCIA: Jefatura de Enlaces Territoriales

HOJA __1__ DE __1__

21/09/21

Nº DE EXPEDIENTE	Nº DE CARPETA	FOLIO		NOMBRE DE LA OBRA	OBSERVACIONES
		DEL	AL		
NO APLICA	NO APLICA	NO APLICA	NO APLICA	NO APLICA	NO APLICA
NO APLICA	NO APLICA	NO APLICA	NO APLICA	NO APLICA	NO APLICA
NO APLICA	NO APLICA	NO APLICA	NO APLICA	NO APLICA	NO APLICA
NO APLICA	NO APLICA	NO APLICA	NO APLICA	NO APLICA	NO APLICA
NO APLICA	NO APLICA	NO APLICA	NO APLICA	NO APLICA	NO APLICA
NO APLICA	NO APLICA	NO APLICA	NO APLICA	NO APLICA	NO APLICA
NO APLICA	NO APLICA	NO APLICA	NO APLICA	NO APLICA	NO APLICA
NO APLICA	NO APLICA	NO APLICA	NO APLICA	NO APLICA	NO APLICA
NO APLICA	NO APLICA	NO APLICA	NO APLICA	NO APLICA	NO APLICA
NO APLICA	NO APLICA	NO APLICA	NO APLICA	NO APLICA	NO APLICA
NO APLICA	NO APLICA	NO APLICA	NO APLICA	NO APLICA	NO APLICA
NO APLICA	NO APLICA	NO APLICA	NO APLICA	NO APLICA	NO APLICA
NO APLICA	NO APLICA	NO APLICA	NO APLICA	NO APLICA	NO APLICA
NO APLICA	NO APLICA	NO APLICA	NO APLICA	NO APLICA	NO APLICA
NO APLICA	NO APLICA	NO APLICA	NO APLICA	NO APLICA	NO APLICA
NO APLICA	NO APLICA	NO APLICA	NO APLICA	NO APLICA	NO APLICA
NO APLICA	NO APLICA	NO APLICA	NO APLICA	NO APLICA	NO APLICA
NO APLICA	NO APLICA	NO APLICA	NO APLICA	NO APLICA	NO APLICA
NO APLICA	NO APLICA	NO APLICA	NO APLICA	NO APLICA	NO APLICA
NO APLICA	NO APLICA	NO APLICA	NO APLICA	NO APLICA	NO APLICA

Oscar Martin Zapien Maciel
NOMBRE Y FIRMA
ELABORA

Oscar Martin Zapien Maciel
NOMBRE Y FIRMA
ENTREGA

29010

RELACIÓN DE ACTAS DE ENTREGA-RECEPCIÓN DE OBRAS TERMINADAS Y/O URBANIZACIONES	ANEXO 5.E

DEPENDENCIA: Jefatura de Enlaces Territoriales

HOJA 1 DE 1

21/09/21

Nº DE EXPEDIENTE	NOMBRE DE LA OBRA	LOCALIDAD	Nº DE ACTA	FECHA DE ENTREGA	OBSERVACIONES
NO APLICA	NO APLICA	NO APLICA	NO APLICA	NO APLICA	NO APLICA
NO APLICA	NO APLICA	NO APLICA	NO APLICA	NO APLICA	NO APLICA
NO APLICA	NO APLICA	NO APLICA	NO APLICA	NO APLICA	NO APLICA
NO APLICA	NO APLICA	NO APLICA	NO APLICA	NO APLICA	NO APLICA
NO APLICA	NO APLICA	NO APLICA	NO APLICA	NO APLICA	NO APLICA
NO APLICA	NO APLICA	NO APLICA	NO APLICA	NO APLICA	NO APLICA
NO APLICA	NO APLICA	NO APLICA	NO APLICA	NO APLICA	NO APLICA
NO APLICA	NO APLICA	NO APLICA	NO APLICA	NO APLICA	NO APLICA
NO APLICA	NO APLICA	NO APLICA	NO APLICA	NO APLICA	NO APLICA
NO APLICA	NO APLICA	NO APLICA	NO APLICA	NO APLICA	NO APLICA
NO APLICA	NO APLICA	NO APLICA	NO APLICA	NO APLICA	NO APLICA
NO APLICA	NO APLICA	NO APLICA	NO APLICA	NO APLICA	NO APLICA
NO APLICA	NO APLICA	NO APLICA	NO APLICA	NO APLICA	NO APLICA
NO APLICA	NO APLICA	NO APLICA	NO APLICA	NO APLICA	NO APLICA
NO APLICA	NO APLICA	NO APLICA	NO APLICA	NO APLICA	NO APLICA
NO APLICA	NO APLICA	NO APLICA	NO APLICA	NO APLICA	NO APLICA
NO APLICA	NO APLICA	NO APLICA	NO APLICA	NO APLICA	NO APLICA
NO APLICA	NO APLICA	NO APLICA	NO APLICA	NO APLICA	NO APLICA
NO APLICA	NO APLICA	NO APLICA	NO APLICA	NO APLICA	NO APLICA

Oscar Martín Zapien Maciel
NOMBRE Y FIRMA
ELABORA

Oscar Martín Zapien Maciel
NOMBRE Y FIRMA
ENTREGA

CONTRATOS VIGENTES, ENTIDADES PÚBLICAS Y PRIVADAS	ANEXO 6.A

DEPENDENCIA: Jefatura de Enlaces Territoriales

HOJA: __1___ DE: __1___

21/09/21

Nº	TIPO DE CONTRATO, ACUERDO O CONVENIO	NOMBRE DE LA ENTIDAD O CONTRATISTA	PERIODO DE VIGENCIA	IMPORTE	OBSERVACIONES
NO APLICA	NO APLICA	NO APLICA	NO APLICA	NO APLICA	NO APLICA
NO APLICA	NO APLICA	NO APLICA	NO APLICA	NO APLICA	NO APLICA
NO APLICA	NO APLICA	NO APLICA	NO APLICA	NO APLICA	NO APLICA
NO APLICA	NO APLICA	NO APLICA	NO APLICA	NO APLICA	NO APLICA
NO APLICA	NO APLICA	NO APLICA	NO APLICA	NO APLICA	NO APLICA
NO APLICA	NO APLICA	NO APLICA	NO APLICA	NO APLICA	NO APLICA
NO APLICA	NO APLICA	NO APLICA	NO APLICA	NO APLICA	NO APLICA
NO APLICA	NO APLICA	NO APLICA	NO APLICA	NO APLICA	NO APLICA
NO APLICA	NO APLICA	NO APLICA	NO APLICA	NO APLICA	NO APLICA
NO APLICA	NO APLICA	NO APLICA	NO APLICA	NO APLICA	NO APLICA
NO APLICA	NO APLICA	NO APLICA	NO APLICA	NO APLICA	NO APLICA
NO APLICA	NO APLICA	NO APLICA	NO APLICA	NO APLICA	NO APLICA
NO APLICA	NO APLICA	NO APLICA	NO APLICA	NO APLICA	NO APLICA
NO APLICA	NO APLICA	NO APLICA	NO APLICA	NO APLICA	NO APLICA
NO APLICA	NO APLICA	NO APLICA	NO APLICA	NO APLICA	NO APLICA

Oscar Martin Zapien Maciel
NOMBRE Y FIRMA
ELABORA

Oscar Martin Zapien Maciel
NOMBRE Y FIRMA
ENTREGA

RECIBE

Contraloría Tlajomulco

Contraloría Municipal

Gobierno Municipal de Tlajomulco de Zúñiga 2018-2021

ENTREGA Y RECEPCIÓN

ADMINISTRACIÓN PÚBLICA MUNICIPAL 2018-2021

Tlajomulco

DOCUMENTACIÓN OFICIAL	ANEXO 6.B

DEPENDENCIA: Jefatura de Enlaces Territoriales

HOJA 1 DE 1

21/09/21

DOCUMENTACIÓN	CANTIDAD	DEPENDENCIA	FORMATO DE ENTREGA		OBSERVACIONES
			IMPRESA	DIGITAL	
Solicitudes de murales 2015 - 2018	50 hojas	Jefatura de Enlaces Territoriales	X	X	Credenza 1, Puerta 2, Peldaño 1, Paquete 1. (Contiene 1 CD)
Traza 2015 - 2018	390 hojas	Jefatura de Enlaces Territoriales	X	X	Credenza 1, Puerta 2, Peldaño 1, Paquete 2. (Contiene 2 CD)
Llévatela en Paz 2015- 2018	81 hojas	Jefatura de Enlaces Territoriales	X	X	Credenza 1, Puerta 2, Peldaño 1, Paquete 3. (Contiene 1 CD)
Líderes 2015 - 2018	179 hojas	Jefatura de Enlaces Territoriales	X	X	Credenza 1, Puerta 2, Peldaño 1, Paquete 4. (Contiene 1 CD)
Documentos camioneta 2015 - 2018	36 hojas	Jefatura de Enlaces Territoriales	X		Credenza 1, Puerta 2, Peldaño 1, Carpeta 5.
Garantía impresora Canon	19 hojas	Jefatura de Enlaces Territoriales	X		Credenza 1, Puerta 2, Peldaño 1, Carpeta 6. (Contiene CD software)
Plantilla de personal 2015 - 2018	2 hojas	Jefatura de Enlaces Territoriales	X		Credenza 1, Puerta 2, Peldaño 1, Carpeta 7.
Carpeta Entrega - Recepción 2015 -2018	41 hojas	Jefatura de Enlaces Territoriales	X	X	Credenza 1, Puerta 2, Peldaño 1, Carpeta 8. (Contiene 1 CD)
Solicitudes de murales 2018 - 2021	345 hojas	Jefatura de Enlaces Territoriales	X	X	Credenza 1, Puerta 2, Peldaño 1, Paquete 9. (Contiene 1 CD)
Permisos para pinta de bardas 2018 - 2021	103 hojas	Jefatura de Enlaces Territoriales	X	X	Credenza 1, Puerta 2, Peldaño 1, Paquete 10. (Contiene 1 CD)
Documentos camioneta 2018 - 2021	10 hojas	Jefatura de Enlaces Territoriales	X		Credenza 1, Puerta 2, Peldaño 1, Paquete 11.
Solicitudes, Murales y Talleres 2018 - 2021	31 hojas	Jefatura de Enlaces Territoriales	X	X	Credenza 1, Puerta 2, Peldaño 1, Carpeta 12. (Digital en Disco Duro)
No Aplica	No Aplica	No Aplica	No Aplica	No Aplica	No Aplica
No Aplica	No Aplica	No Aplica	No Aplica	No Aplica	No Aplica
No Aplica	No Aplica	No Aplica	No Aplica	No Aplica	No Aplica
No Aplica	No Aplica	No Aplica	No Aplica	No Aplica	No Aplica
No Aplica	No Aplica	No Aplica	No Aplica	No Aplica	No Aplica
No Aplica	No Aplica	No Aplica	No Aplica	No Aplica	No Aplica
No Aplica	No Aplica	No Aplica	No Aplica	No Aplica	No Aplica
No Aplica	No Aplica	No Aplica	No Aplica	No Aplica	No Aplica

Oscar Martín Zapién Maciel
NOMBRE Y FIRMA
ELABORA

RELACIÓN DE SELLOS OFICIALES	ANEXO 6.C

DEPENDENCIA: Jefatura de Enlaces Territoriales

HOJA __1__ DE __1__

21/09/21

Nº DE SELLO	DEPENDENCIA	LEYENDA DEL SELLO	IMPRESIÓN DEL SELLO
NO APLICA	NO APLICA	NO APLICA	NO APLICA

Oscar Martín Zapien Maciel
NOMBRE Y FIRMA
ELABORA

Oscar Martín Zapien Maciel
NOMBRE Y FIRMA
ENTREGA

Contraloría Tlajomulco

Contraloría Municipal

Gobierno Municipal de Tlajomulco de Zúñiga 2018-2021

ENTREGA Y RECEPCIÓN

ADMINISTRACIÓN PÚBLICA MUNICIPAL 2018-2021

Tlajomulco

PÁGINA WEB	ANEXO 6.D

DEPENDENCIA: Jefatura de Enlaces Territoriales

21/09/21

DIRECCIÓN DE LA PÁGINA	NO APLICA
FECHA DE ALTA	NO APLICA
DIRECCIÓN DE CORREO ELECTRÓNICO	NO APLICA
FECHA DE ALTA	NO APLICA
COMPAÑÍA QUE ADMINISTRA LA PÁGINA	NO APLICA
WEB MASTER	NO APLICA

Oscar Martín Zapién Maciel
NOMBRE Y FIRMA
ELABORA

Oscar Martín Zapién Maciel
NOMBRE Y FIRMA
ENTREGA

LIBROS DE ACTAS DE AYUNTAMIENTO	ANEXO 6.E

DEPENDENCIA: Jefatura de Enlaces Territoriales

HOJA __1__ DE __1__

EJERCICIO: 2021

21/09/21

LIBRO NÚMERO	AÑO	NÚMERO DE ACTAS POR LIBRO	OBSERVACIONES
NO APLICA	NO APLICA	NO APLICA	NO APLICA
NO APLICA	NO APLICA	NO APLICA	NO APLICA
NO APLICA	NO APLICA	NO APLICA	NO APLICA
NO APLICA	NO APLICA	NO APLICA	NO APLICA
NO APLICA	NO APLICA	NO APLICA	NO APLICA
NO APLICA	NO APLICA	NO APLICA	NO APLICA
NO APLICA	NO APLICA	NO APLICA	NO APLICA
NO APLICA	NO APLICA	NO APLICA	NO APLICA
NO APLICA	NO APLICA	NO APLICA	NO APLICA
NO APLICA	NO APLICA	NO APLICA	NO APLICA
NO APLICA	NO APLICA	NO APLICA	NO APLICA
NO APLICA	NO APLICA	NO APLICA	NO APLICA
NO APLICA	NO APLICA	NO APLICA	NO APLICA
NO APLICA	NO APLICA	NO APLICA	NO APLICA
NO APLICA	NO APLICA	NO APLICA	NO APLICA
NO APLICA	NO APLICA	NO APLICA	NO APLICA
NO APLICA	NO APLICA	NO APLICA	NO APLICA
NO APLICA	NO APLICA	NO APLICA	NO APLICA
NO APLICA	NO APLICA	NO APLICA	NO APLICA
NO APLICA	NO APLICA	NO APLICA	NO APLICA
NO APLICA	NO APLICA	NO APLICA	NO APLICA
NO APLICA	NO APLICA	NO APLICA	NO APLICA
NO APLICA	NO APLICA	NO APLICA	NO APLICA
NO APLICA	NO APLICA	NO APLICA	NO APLICA
NO APLICA	NO APLICA	NO APLICA	NO APLICA
NO APLICA	NO APLICA	NO APLICA	NO APLICA
NO APLICA	NO APLICA	NO APLICA	NO APLICA
NO APLICA	NO APLICA	NO APLICA	NO APLICA

[redacted]
NOMBRE Y FIRMA
ELABORA

NOMBRE Y FIRMA
ENTREGA

Contraloría Tlajomulco

Contraloría Municipal

Gobierno Municipal de Tlajomulco de Zúñiga 2018-2021

ENTREGA Y RECEPCIÓN

ADMINISTRACIÓN PÚBLICA MUNICIPAL 2018-2021

Tlajomulco

ASUNTOS EN TRÁMITE	ANEXO 6.F

DEPENDENCIA: Jefatura de Enlaces Territoriales

HOJA 1 DE 1

21/09/21

ASUNTO	FECHA	AUTORIDAD QUE CONOCE DEL ASUNTO	AVANCE DEL TRÁMITE	OBSERVACIONES
NO APLICA	NO APLICA	NO APLICA	NO APLICA	NO APLICA
NO APLICA	NO APLICA	NO APLICA	NO APLICA	NO APLICA
NO APLICA	NO APLICA	NO APLICA	NO APLICA	NO APLICA
NO APLICA	NO APLICA	NO APLICA	NO APLICA	NO APLICA
NO APLICA	NO APLICA	NO APLICA	NO APLICA	NO APLICA
NO APLICA	NO APLICA	NO APLICA	NO APLICA	NO APLICA
NO APLICA	NO APLICA	NO APLICA	NO APLICA	NO APLICA
NO APLICA	NO APLICA	NO APLICA	NO APLICA	NO APLICA
NO APLICA	NO APLICA	NO APLICA	NO APLICA	NO APLICA
NO APLICA	NO APLICA	NO APLICA	NO APLICA	NO APLICA
NO APLICA	NO APLICA	NO APLICA	NO APLICA	NO APLICA
NO APLICA	NO APLICA	NO APLICA	NO APLICA	NO APLICA
NO APLICA	NO APLICA	NO APLICA	NO APLICA	NO APLICA
NO APLICA	NO APLICA	NO APLICA	NO APLICA	NO APLICA
NO APLICA	NO APLICA	NO APLICA	NO APLICA	NO APLICA
NO APLICA	NO APLICA	NO APLICA	NO APLICA	NO APLICA
NO APLICA	NO APLICA	NO APLICA	NO APLICA	NO APLICA
NO APLICA	NO APLICA	NO APLICA	NO APLICA	NO APLICA
NO APLICA	NO APLICA	NO APLICA	NO APLICA	NO APLICA
NO APLICA	NO APLICA	NO APLICA	NO APLICA	NO APLICA
NO APLICA	NO APLICA	NO APLICA	NO APLICA	NO APLICA
NO APLICA	NO APLICA	NO APLICA	NO APLICA	NO APLICA

Oscar Martín Zapien Macías
NOMBRE Y FIRMA
ELABORA

Oscar Martín Zapien Macías
NOMBRE Y FIRMA
ENTREGA

Contraloría Tlajomulco

Contraloría Municipal

Gobierno Municipal de Tlajomulco de Zúñiga 2018-2021

ENTREGA Y RECEPCIÓN

ADMINISTRACIÓN PUBLICA MUNICIPAL 2018-2021

Tlajomulco

ASUNTOS PENDIENTES	ANEXO 6.G

DEPENDENCIA: Jefatura de Enlaces Territoriales

EJERCICIO: 2021

21/09/21

N°	ASUNTO	RESPONSABLE DEL SEGUIMIENTO	ESTADO QUE GUARDA	TRÁMITE PENDIENTE	PLAZO O VENCIMIENTO	OBSERVACIONES
1	Solicitud 4 Fracc. Cima del Sol	Oscar Martin Zapien Maciel	Pendiente Por Realizar	N/A	N/A	Información en Carpeta 12
2	Solicitud 9 Lomas de san Agustin	Oscar Martin Zapien Maciel	Pendiente Por Realizar	N/A	N/A	Información en Carpeta 12
3	Solicitud 36 Villas de San Gilberto 3	Oscar Martin Zapien Maciel	Pendiente Por Realizar	N/A	N/A	Información en Carpeta 12
4	Solicitud 45 Fracc. Nova Terra	Oscar Martin Zapien Maciel	Pendiente Por Realizar	N/A	N/A	Información en Carpeta 12
5	Solicitud 58 Fracc. Santa Fe	Oscar Martin Zapien Maciel	Pendiente Por Realizar	N/A	N/A	Información en Carpeta 12
6	Solicitu 69 La Noria	Oscar Martin Zapien Maciel	Pendiente Por Realizar	N/A	N/A	Información en Carpeta 12
7	Solicitud 75 Fracc. Santa Fe	Oscar Martin Zapien Maciel	Pendiente Por Realizar	N/A	N/A	Información en Carpeta 12
8	Solicitud 76 Fracc. Santa Fe	Oscar Martin Zapien Maciel	Pendiente Por Realizar	N/A	N/A	Información en Carpeta 12
9	Solicitud 77 Fracc. Santa Fe	Oscar Martin Zapien Maciel	Pendiente Por Realizar	N/A	N/A	Información en Carpeta 12
10	Solicitud 78 Fracc. Santa Fe	Oscar Martin Zapien Maciel	Pendiente Por Realizar	N/A	N/A	Información en Carpeta 12
11	Solicutud 91 Lomas del Mirador	Oscar Martin Zapien Maciel	Pendiente Por Realizar	N/A	N/A	Información en Carpeta 12
12	Solicitud 94 Santa Cruz de las Flores	Oscar Martin Zapien Maciel	Pendiente Por Realizar	N/A	N/A	Información en Carpeta 12
13	Solicitud 101 Lomas De San Agustin	Oscar Martin Zapien Maciel	Pendiente Por Realizar	N/A	N/A	Información en Carpeta 12
14	Solicitud 106 San Sebastian el Grande	Oscar Martin Zapien Maciel	Pendiente Por Realizar	N/A	N/A	Información en Carpeta 12
15	Solicitud 107 Fracc. Villas de la Hacienda	Oscar Martin Zapien Maciel	Pendiente Por Realizar	N/A	N/A	Información en Carpeta 12
16	Solicitud 109 Fracc. Puestas del Sol	Oscar Martin Zapien Maciel	Pendiente Por Realizar	N/A	N/A	Información en Carpeta 12
17	Solicitud 110 Fracc. P uestas del Sol	Oscar Martin Zapien Maciel	Pendiente Por Realizar	N/A	N/A	Información en Carpeta 12
18	Solicitud 112 Frcc. F	Zapien Maciel	Pendiente Por Realizar	N/A	N/A	n Carpeta 12

Oscar Martin Zapien Maciel
NOMBRE Y FIRMA
ELABORA

Oscar Martin Zapien Maciel
NOMBRE Y FIRMA
ENTREGA

ASUNTOS PENDIENTES	ANEXO 6.G

DEPENDENCIA: Jefatura de Enlaces Territoriales

EJERCICIO: 2021

21/09/21

N°	ASUNTO	RESPONSABLE DEL SEGUIMIENTO	ESTADO QUE GUARDA	TRÁMITE PENDIENTE	PLAZO O VENCIMIENTO	OBSERVACIONES
1	Solicitud 113 Fracc. Real del Valle	Oscar Martin Zapien Maciel	Pendiente Por Realizar	N/A	N/A	Información en Carpeta 12
2	Solicitud 116 Fracc. Silos	Oscar Martin Zapien Maciel	Pendiente Por Realizar	N/A	N/A	Información en Carpeta 12
3	Solicitud 117 Tlajomulco	Oscar Martin Zapien Maciel	Pendiente Por Realizar	N/A	N/A	Información en Carpeta 12
4	Solicitud 124 Fracc. Rancho Alegre	Oscar Martin Zapien Maciel	Pendiente Por Realizar	N/A	N/A	Información en Carpeta 12
5	Solicitud 125 Fracc. Ranacho Alegre	Oscar Martin Zapien Maciel	Pendiente Por Realizar	N/A	N/A	Información en Carpeta 12
6	Solicitud 127 San Sebastian el Grande	Oscar Martin Zapien Maciel	Pendiente Por Realizar	N/A	N/A	Información en Carpeta 12
7	Solicitud 128 Fracc. ChulaVista	Oscar Martin Zapien Maciel	Pendiente Por Realizar	N/A	N/A	Información en Carpeta 12
8	Solicitud 132 Fracc. Lomas del Mirador	Oscar Martin Zapien Maciel	Pendiente Por Realizar	N/A	N/A	Información en Carpeta 12
9	Solicitud 133 Fracc. Rancho Alegre	Oscar Martin Zapien Maciel	Pendiente Por Realizar	N/A	N/A	Información en Carpeta 12
10	Solicitud 135 Santa Cruz de las Flores	Oscar Martin Zapien Maciel	Pendiente Por Realizar	N/A	N/A	Información en Carpeta 12
11	Solicitud 136 Fracc. Fresnos I	Oscar Martin Zapien Maciel	Pendiente Por Realizar	N/A	N/A	Información en Carpeta 12
12	Solicitud 138 Fracc. Rancho Alegre	Oscar Martin Zapien Maciel	Pendiente Por Realizar	N/A	N/A	Información en Carpeta 12
13	Solicitud 139 Fracc. Chulavista etapa 9	Oscar Martin Zapien Maciel	Pendiente Por Realizar	N/A	N/A	Información en Carpeta 12
14	Solicitud 140 Fracc. Lomas del Mirador etapa 3Y4	Oscar Martin Zapien Maciel	Pendiente Por Realizar	N/A	N/A	Información en Carpeta 12
15	Solicitud 141 Fracc. Puestas del Sol	Oscar Martin Zapien Maciel	Pendiente Por Realizar	N/A	N/A	Información en Carpeta 12
16	Solicitud 142 Fracc. Los Encinos coto Laurel	Oscar Martin Zapien Maciel	Pendiente Por Realizar	N/A	N/A	Información en Carpeta 12
17	Solicitud 143 Fracc. Paseos de los Agaves	Oscar Martin Zapien Maciel	Pendiente Por Realizar	N/A	N/A	Información en Carpeta 12
18	Solicitud 144 Rancho el Mirador	Oscar Martin Zapien Maciel			N/A	ón en Carpeta 12

Oscar Martin Zapien Maciel
NOMBRE Y FIRMA
ELABORA

Oscar Martin Zapien Maciel
NOMBRE Y FIRMA
ENTREGA

ASUNTOS PENDIENTES	ANEXO 6.G

DEPENDENCIA: Jefatura de Enlaces Territoriales

HOJA 3 DE 4

EJERCICIO: 2021

21/09/21

Nº	ASUNTO	RESPONSABLE DEL SEGUIMIENTO	ESTADO QUE GUARDA	TRÁMITE PENDIENTE	PLAZO O VENCIMIENTO	OBSERVACIONES
1	Solicitud 145 Villas de San Gilberto 3	Oscar Martin Zapien Maciel	Pendiente Por Realizar	N/A	N/A	Información en Carpeta 12
2	Solicitud 146 Fracc. Cielito Lindo	Oscar Martin Zapien Maciel	Pendiente Por Realizar	N/A	N/A	Información en Carpeta 12
3	Solicitud 149 Fracc. Lomas del Mirador Etapa 9 y 13	Oscar Martin Zapien Maciel	Pendiente Por Realizar	N/A	N/A	Información en Carpeta 12
4	Solicitud 150 Fracc. Valle de los Encinnos	Oscar Martin Zapien Maciel	Pendiente Por Realizar	N/A	N/A	Información en Carpeta 12
5	Solicitud 151 Fracc. Euculaptos Etapa 3	Oscar Martin Zapien Maciel	Pendiente Por Realizar	N/A	N/A	Información en Carpeta 12
6	Solicitud 152 San Sebastian el Grande	Oscar Martin Zapien Maciel	Pendiente Por Realizar	N/A	N/A	Información en Carpeta 12
7	Solicitud 153Lomas de tejeda	Oscar Martin Zapien Maciel	Pendiente Por Realizar	N/A	N/A	Información en Carpeta 12
8	Solicitud 154 Lomas de tejeda	Oscar Martin Zapien Maciel	Pendiente Por Realizar	N/A	N/A	Información en Carpeta 12
9	Solicitud 156 Fracc. Puesta del Sol 3	Oscar Martin Zapien Maciel	Pendiente Por Realizar	N/A	N/A	Información en Carpeta 12
10	Solicitud 157 Fracc. San Antonio	Oscar Martin Zapien Maciel	Pendiente Por Realizar	N/A	N/A	Información en Carpeta 12
11	Solicitud 158 Fracc. Santa Fe	Oscar Martin Zapien Maciel	Pendiente Por Realizar	N/A	N/A	Información en Carpeta 12
12	Solicitud 159 Fracc. Santa Fe	Oscar Martin Zapien Maciel	Pendiente Por Realizar	N/A	N/A	Información en Carpeta 12
13	Solicitud 160 Fracc. Valles de Tejeda	Oscar Martin Zapien Maciel	Pendiente Por Realizar	N/A	N/A	Información en Carpeta 12
14	Solicitud 161 Fracc. Valle de los Encinos	Oscar Martin Zapien Maciel	Pendiente Por Realizar	N/A	N/A	Información en Carpeta 12
15	Solicitud 162 Fracc. Villas de San Gilberto 3	Oscar Martin Zapien Maciel	Pendiente Por Realizar	N/A	N/A	Información en Carpeta 12
16	Solicitud 163 Fracc. Colina Real	Oscar Martin Zapien Maciel	Pendiente Por Realizar	N/A	N/A	Información en Carpeta 12
17		Oscar Martin Zapien Maciel	Pendiente Por Realizar	N/A	N/A	Información en Carpeta 12
18		Oscar Martin Zapien Maciel	Pendiente Por Realizar	N/A	N/A	Información en Carpeta 12

Oscar Martin Zapien Maciel
NOMBRE Y FIRMA
ELABORA

Oscar Martin Zapien Maciel
NOMBRE Y FIRMA
ENTREGA

Contraloría Tlajomulco

Contraloría Municipal

Gobierno Municipal de Tlajomulco de Zúñiga 2018-2021

ENTREGA Y RECEPCIÓN

ADMINISTRACIÓN PÚBLICA MUNICIPAL 2018-2021

Tlajomulco

ASUNTOS PENDIENTES	ANEXO 6.G

DEPENDENCIA: Jefatura de Enlaces Territoriales

EJERCICIO: 2021

21/09/21

N°	ASUNTO	RESPONSABLE DEL SEGUIMIENTO	ESTADO QUE GUARDA	TRÁMITE PENDIENTE	PLAZO O VENCIMIENTO	OBSERVACIONES
1	Solicitud 113 Fracc. Real del Valle	Oscar Martin Zapien Maciel	Pendiente Por Realizar	N/A	N/A	Información en Carpeta 12
2	Solicitud 116 Fracc. Silos	Oscar Martin Zapien Maciel	Pendiente Por Realizar	N/A	N/A	Información en Carpeta 12
3	Solicitud 117 Tlajomulco	Oscar Martin Zapien Maciel	Pendiente Por Realizar	N/A	N/A	Información en Carpeta 12
4	Solicitud 124 Fracc. Rancho Alegre	Oscar Martin Zapien Maciel	Pendiente Por Realizar	N/A	N/A	Información en Carpeta 12
5	Solicitud 125 Fracc. Ranacho Alegre	Oscar Martin Zapien Maciel	Pendiente Por Realizar	N/A	N/A	Información en Carpeta 12
6	Solicitud 127 San Sebastian el Grande	Oscar Martin Zapien Maciel	Pendiente Por Realizar	N/A	N/A	Información en Carpeta 12
7	Solicitud 128 Fracc. ChulaVista	Oscar Martin Zapien Maciel	Pendiente Por Realizar	N/A	N/A	Información en Carpeta 12
8	Solicitud 132 Fracc. Lomas del Mirador	Oscar Martin Zapien Maciel	Pendiente Por Realizar	N/A	N/A	Información en Carpeta 12
9	Solicitud 133 Fracc. Rancho Alegre	Oscar Martin Zapien Maciel	Pendiente Por Realizar	N/A	N/A	Información en Carpeta 12
10	Solicitud 135 Santa Cruz de las Flores	Oscar Martin Zapien Maciel	Pendiente Por Realizar	N/A	N/A	Información en Carpeta 12
11	Solicitud 136 Fracc. Fresnos I	Oscar Martin Zapien Maciel	Pendiente Por Realizar	N/A	N/A	Información en Carpeta 12
12	Solicitud 138 Fracc. Rancho Alegre	Oscar Martin Zapien Maciel	Pendiente Por Realizar	N/A	N/A	Información en Carpeta 12
13	Solicitud 139 Fracc. Chulavista etapa 9	Oscar Martin Zapien Maciel	Pendiente Por Realizar	N/A	N/A	Información en Carpeta 12
14	Solicitud 140 Fracc. Lomas del Mirador etapa 3Y4	Oscar Martin Zapien Maciel	Pendiente Por Realizar	N/A	N/A	Información en Carpeta 12
15	Solicitud 141 Fracc. Puestas del Sol	Oscar Martin Zapien Maciel	Pendiente Por Realizar	N/A	N/A	Información en Carpeta 12
16	Solicitud 142 Fracc. Los Encinos coto Laurel	Oscar Martin Zapien Maciel	Pendiente Por Realizar	N/A	N/A	Información en Carpeta 12
17	Solicitud 143 Fracc. Paseos de los Agaves	Oscar Martin Zapien Maciel	Pendiente Por Realizar	N/A	N/A	Información en Carpeta 12
18	Solicitud 144 R[illegible]	[illegible]pien Maciel	Pendiente Por Realizar	N/A	N/A	Información en Carpeta 12

Oscar Martin Zapien Maciel
NOMBRE Y FIRMA
ELABORA

Oscar Martin Zapien Maciel
NOMBRE Y FIRMA
ENTREGA

ESTUDIOS, PROYECTOS Y PROGRAMAS	ANEXO 6.H

DEPENDENCIA: Jefatura de Enlaces Territoriales

HOJA 1 DE 1

21/09/21

NÚMERO DE CONTRATO	NOMBRE DEL ESTUDIO, PROYECTO O PROGRAMA	AMBITO DE APLICACIÓN	ESTATUS	OBSERVACIONES
NO APLICA	NO APLICA	NO APLICA	NO APLICA	NO APLICA
NO APLICA	NO APLICA	NO APLICA	NO APLICA	NO APLICA
NO APLICA	NO APLICA	NO APLICA	NO APLICA	NO APLICA
NO APLICA	NO APLICA	NO APLICA	NO APLICA	NO APLICA
NO APLICA	NO APLICA	NO APLICA	NO APLICA	NO APLICA
NO APLICA	NO APLICA	NO APLICA	NO APLICA	NO APLICA
NO APLICA	NO APLICA	NO APLICA	NO APLICA	NO APLICA
NO APLICA	NO APLICA	NO APLICA	NO APLICA	NO APLICA
NO APLICA	NO APLICA	NO APLICA	NO APLICA	NO APLICA
NO APLICA	NO APLICA	NO APLICA	NO APLICA	NO APLICA
NO APLICA	NO APLICA	NO APLICA	NO APLICA	NO APLICA
NO APLICA	NO APLICA	NO APLICA	NO APLICA	NO APLICA
NO APLICA	NO APLICA	NO APLICA	NO APLICA	NO APLICA
NO APLICA	NO APLICA	NO APLICA	NO APLICA	NO APLICA
NO APLICA	NO APLICA	NO APLICA	NO APLICA	NO APLICA
NO APLICA	NO APLICA	NO APLICA	NO APLICA	NO APLICA
NO APLICA	NO APLICA	NO APLICA	NO APLICA	NO APLICA
NO APLICA	NO APLICA	NO APLICA	NO APLICA	NO APLICA

Oscar Martin Zapien Maciel
NOMBRE Y FIRMA
ELABORO

Oscar Martin Zapien Maciel
NOMBRE Y FIRMA
ENTREGA

RECIBE

MUNICIPIO DE TLAJOMULCO DE ZUÑIGA, JALISCO
ACTA DE ENTREGA Y RECEPCIÓN

JEFATURA DE ENLACES TERRITORIALES DEL INSTITUTO DE ALTERNATIVAS PARA JÓVENES DE TLAJOMULCO

En cumplimiento a lo señalado en los artículos 3° fracción II, 22, 25, 26 y demás aplicables de la Ley de Entrega-Recepción del estado de Jalisco y sus Municipios, en los artículos 2º fracción I, 9º, 15 y 23 de su Reglamento, y por la Ley General de Responsabilidades Administrativas, y conforme a lo dispuesto por la Ley de Responsabilidades Políticas y Administrativas del Estado de Jalisco, se realiza la presente acta de Entrega-Recepción.----------
---

En el municipio de Tlajomulco de Zúñiga, Jalisco, siendo las 14:20 (catorce horas con veinte minutos) horas del día 21 (veinte) de septiembre del año 2021 (dos mil veintiuno), estando debidamente constituidos en las oficinas que ocupa el **Instituto de Alternativas para los Jóvenes de Tlajomulco (INDAJO)**, sito en la calle Constitución oriente #157 int. C (al interior de la unidad deportiva Marian Otero), C.P. 45640 en el Municipio de Tlajomulco de Zúñiga, Jalisco, a efecto de llevar a cabo el acto de **Entrega-Recepción de la Administración 2018-2021**, de los recursos humanos, materiales, financieros, asuntos pendientes, archivos, proyectos, programas de Gobierno y demás documentación e información a cargo del servidor público saliente el **C. Oscar Martín Zapién Maciel** y la que a juicio de ella deba ser incluida; quien hace entrega formal de la misma y del mencionado cargo a la **C. Lizbeth Santillán Regalado**, quien recibe la oficina de la **Jefatura de Enlaces Territoriales**, con motivo del nombramiento del Presidente Municipal C. Salvador Zamora Zamora, identificándose el servidor público saliente con credencial para votar expedida por el Instituto Nacional Electoral, con número de folio , y quien señala

Jalisco, México y el servidor público que recibe la **C. Lizbeth Santillán Regal** con credencial para votar expedida por el Instituto Nacional Electoral, con número de folio quien manifiesta tener su domicilio en la Calle Jalisco, México; ambos declaran la aceptación con el Acto de Entrega-Recepción del cargo antes mencionado, así como de los recursos y documentos citados a la fecha de la presente acta.----------
---

De la misma forma se encuentra presente en este acto el **C. Erik Missael Sánchez Piña,** auditor adscrito a la Contraloría Municipal quien se identifica con credencial de elector expedida por el Instituto Nacional Electoral, con número de folio , comisionada para participar en este acto, para intervenir conforme a las atribuciones conferidas en la Ley de Entrega-Recepción del Estado de Jalisco y sus Municipios y su Reglamento, en cumplimiento a lo dispuesto en la Ley de Responsabilidades Políticas y Administrativas del Estado de Jalisco; -------
---

Acto seguido y conforme a lo señalado en el artículo 16 fracción IV de la Ley de Entrega Recepción del Estado de Jalisco y sus Municipios y en el numeral 23 fracción III de su Reglamento, el **C. Oscar Martín Zapién Maciel** servidor público saliente, designa como testigo al **C. Luis Antonio Arreola Escobar**, quien se identifica con credencial para votar expedida por el Instituto Nacional Electoral, con número de folio , y quien

---

Asimismo, el C. **Lizbeth Santillán Regalado**, servidor público que recibe y conforme a lo señalado en el artículo 16 fracción IV de la Ley de Entrega Recepción del Estado de Jalisco y sus Municipios y en el artículo 23 fracción III de su Reglamento, designa como testigo al **C. Estefanía del Rosario Dávalos Valdez**, quien se identifica con credencial para votar expedida por el Instituto Nacional Electoral, con número de folio quien manifiesta tener su domicilio en la Calle

---

Acreditadas las personalidades con que comparecen los participantes en esta diligencia, se procede en los términos de la Ley e Entrega-Recepción del Estado de Jalisco y sus Municipios así como de su reglamento, a la Entrega-Recepción de los recursos humanos, materiales, financieros, asuntos pendientes, archivos, proyectos, programas de Gobierno y demás documentos asignados para el ejercicio de sus atribuciones legales y competencia de la **Jefatura de Enlaces Territoriales**, por lo que, para estos efectos se entregan en esta acta los formatos, anexos y documentación respectiva, firmando en original conforme a la siguiente relación.----------

---

Coordinación General de Administración e Innovación Gubernamental.	**FOLIO**
1. Expediente financiero y presupuestal	
1.A Arqueo de Caja	Del Folio 001 – 001
1.B Fondo Fijo de Caja	Del Folio 002 – 002
1.C Bancos Cuentas de cheque	Del Folio 003 – 003
1.D Inversiones	Del Folio 004 – 004
1.E Deudores Diversos	Del Folio 005 – 005
1.F Acreedores Diversos	Del Folio 006 – 006
1.G Estado que guarda la entrega de la cuenta pública y de los informes semestrales al a Auditoria Superior del Estado de Jalisco	Del Folio 007 – 007
1.H Prestamos de la Deuda Pública	Del Folio 008 – 008
1.I Arrendamiento Financiero	Del Folio 009 - 009
1.J Proveedores y Contratistas por pagar	Del Folio 010 – 010
2. Expediente Patrimonial	
2.A Inventario de Bienes Muebles	Del Folio 011 – 029
2.B Inventario de Bienes Inmuebles	Del Folio 030 – 030
2.C Inventario de Vehículos	Del Folio 031 – 038
2.D Inventario de armamento, balística y equipo de seguridad	Del Folio 039 – 039
2.E Equipos de cómputo	Del Folio 040 – 040
2.F Software	Del Folio 041 – 041
2.G Material Bibliográfico	Del Folio 042 – 042
2.H Formas Valoradas y/o recibos	Del Folio 043 – 043
2. I Inventario de Bienes Muebles e Inmuebles en comodato	Del Folio 044 – 044
2. J Inventario de bienes de consumo	Del Folio 045 – 047
3. Expediente de Recursos Humanos	
3.A Plantilla de Personal	Del Folio 048 – 048
3.B Sueldos, prestaciones adeudadas a los servidores públicos	Del Folio 049 – 049
3.C Relación de liquidaciones laborales	Del Folio 050 – 050
3.D Juicios laborales vigentes	Del Folio 051 – 051
4. Expediente Fiscal	
4.A Padrones Fiscales	Del Folio 052 – 052
4.B Relación de Rezagos por Multas	Del Folio 053 – 053
4.C Obligaciones fiscales ante la autoridad federal y estatal	Del Folio 054 – 054
5. Expediente de Obra Pública	
5.A Urbanizaciones – para el caso de fraccionamientos o acciones urbanísticas autorizadas, de acuerdo a la Ley de Desarrollo Urbano, Atento a lo dispuesto en el artículo noveno transitorio del Código urbano del Estado de Jalisco	Del Folio 055 – 055

16

5.B1 Relación de obras por contrato	Del Folio 056 – 056
5.B2 Relación de obras por contrato 2-3	Del Folio 057 – 057
5.B3 Relación de obras por contrato 3-3	Del Folio 058 – 058
5.C1 Relación de obras por administración	Del Folio 059 – 059
5.C2 Relación de obras por administración	Del Folio 060 – 060
5.C3 Relación de obras por administración	Del Folio 061 – 061
5.D Relación de expedientes técnicos de obras en proceso	Del Folio 062 – 062
5.E Relación de Actas de Entrega-Recepción de obras terminadas y/o urbanizaciones	Del Folio 063 – 063
6. Expedientes Diversos	
6.A Contratos vigentes, entidades públicas y privadas	Del Folio 064 – 064
6.B Documentación Oficial	Del Folio 065 – 065
6.C Relación de Sellos oficiales	Del Folio 066 – 066
6.D Página Web	Del Folio 067 – 067
6.E Libros de Actas de Ayuntamiento	Del Folio 068 – 068
6.F Asuntos en trámite	Del Folio 069 – 069
6.G Asuntos pendientes	Del Folio 070 – 073
6.H Estudios, Proyectos y Programas	Del Folio 074 – 074

Los formatos y documentos anexos que se mencionan son parte integral de la presente acta y se firman en todas sus fojas para los efectos legales a que haya lugar.----------

El **C. Oscar Martín Zapién Maciel**, servidor público saliente, de conformidad a lo dispuesto por los artículos 1°, 2°, 6 fracción II, 8°, 9°, 11, 12, 16, 20, 21, 22, 25 y 30 de la Ley de Entrega-Recepción del Estado de Jalisco y sus Municipios y por los artículos 1°, 2° fracciones I, IX, XI y XII, 7°, 8° fracción II, 9°, 10, 15, 16, 23 y 32 de su Reglamento, bajo protesta de decir verdad, manifiesta haber preparado, integrado y detallado con veracidad y sin omisión alguna toda la información y documentación respecto de los recursos humanos, materiales, financieros documentos y demás información generada en el ejercicio de sus funciones, como **Jefe de enlaces territoriales,** así como haber proporcionado todos los elementos necesarios para la formulación de la presente acta, misma que fue advertida en los términos previstos por el artículo 168 fracciones I y II del Código Penal del Estado de Jalisco, para quienes declaren con falsedad, en un acto oficial y ante autoridad competente.----------

Se hace saber al **C. Oscar Martín Zapién Maciel**, servidor público saliente que la presente acta de entrega no implica liberación alguna de responsabilidades que pudieran llegarse a determinar con posterioridad por la autoridad competente, con motivo del desempeño de su cargo.----------

La **C. Lizbeth Santillán Regalado**, en cumplimiento a los artículos 1°, 2°, 3° fracción II, 9, 10, 11, 12, 16, 21, 22, 25 y 30 de la Ley de Entrega-Recepción del Estado de Jalisco y sus Municipios y a los artículos 1°, 2° fracciones I, IX y XI, 7°, 9°, 11, 15, 16, 23 y 32 de su Reglamento, recibe la oficina de la **Jefatura de Enlaces Territoriales,** con las reservas de ley del **C. Oscar Martín Zapién Maciel**, servidor público saliente.----------

De igual manera se le hace saber a la **C. Lizbeth Santillán Regalado**, quién recibe la oficina de la **Jefatura de Enlaces Territoriales,** que de conformidad a lo dispuesto por el artículo 27 de la Ley de Entrega-Recepción del Estado de Jalisco y sus Municipios y del artículo 20 de su Reglamento, debe verificar y validar físicamente el contenido de las fojas de formatos, anexos que forman parte integral de la presente acta de Entrega-Recepción así como el contenido de la misma, en un término no mayor a 30 (treinta) días hábiles contados a partir del presente acto de entrega-recepción y en su caso proceder conforme al artículo 28 de la citada ley y del artículo 21 de su Reglamento.----------

11

Por su parte el **C. Oscar Martín Zapién Maciel**, servidor público saliente, deberá realizar las aclaraciones correspondientes proporcionando la información adicional o necesaria, que por cualquier causa se requiera, siempre y cuando la solicitud se realice dentro del plazo, el cual tendrá hasta 05 (cinco) días señalado en los artículos 27, 28 y 29 de Ley de Entrega-Recepción del Estado de Jalisco y sus Municipios y en los artículos 20 y 21 de su Reglamento; para cuyos efectos el servidor público saliente señala como domicilio para oír y recibir notificaciones en la finca descrita en los generales----------

En el caso de que una vez concluidos los términos señalados en los artículos 27 y 28 de la Ley de Entrega-Recepción del Estado de Jalisco y sus Municipios y en los artículos 20 y 21 de su Reglamento; no se realicen las aclaraciones o no se entregue por parte del servidor público saliente la información adicional solicitada por parte del servidor público entrante, respecto de alguna irregularidad o inconsistencia detectada con motivo de la verificación y validación física del contenido de la presente acta de Entrega-Recepción y sus formatos y/o anexos, el servidor público entrante deberá hacerla del conocimiento a la Contraloría del Municipio a efecto de proceder conforme a lo señalado en el segundo párrafo del artículo 28 y articulo 30 de la Ley de Entrega-Recepción del Estado de Jalisco y sus Municipios y en el artículo 32 de su Reglamento.----------

Acto seguido, el C. **Erik Missael Sánchez Piña** acta, que tienen derecho al uso de voz, por lo que en este momento se le concede el uso de la palabra.----------

En uso de la voz la **C. Lizbeth Santillán Regalado**, en su carácter de servidor público que recibe, manifestó no tener nada que declarar.----------

En uso de la voz el **C. Oscar Martín Zapién Maciel**, en su carácter de servidor público que entrega, manifestó no tener nada que declarar..----------

El C. **Erik Missael Sánchez Piña**, representante de la Contraloría Municipal, que interviene, en el ámbito de su competencia, constata el cumplimiento de las disposiciones contenidas en la Ley de Entrega-Recepción del Estado de Jalisco y sus Municipios y su Reglamento y lo dispuesto en la Ley de Responsabilidades Políticas y Administrativas del Estado de Jalisco, sin existir en este momento manifestación alguna de los servidores público que intervienen en la presente acta; asimismo se exhorta a los servidores públicos entrantes y salientes a presentar su Declaración de Situación Patrimonial y de Intereses en los términos que establece la Ley General de Responsabilidades Administrativas y en lo dispuesto en la Ley de Responsabilidades Políticas y Administrativas de Estado de Jalisco ----------

Previa lectura de la presente y no habiendo más hechos que hacer constar se da por concluida el Acta de Entrega-Recepción de la **Jefatura de enlaces territoriales**, siendo las 14:50 (catorce horas con ciuncuenta minutos) del día 21 (veintiuno) de septiembre del 2021 (dos mil veintiuno), firmando esta Acta de Entrega-Recepción para constancia, en todas sus fojas y al calce, los que en ella intervinieron y quisieron hacerlo, imprimiéndose la misma en 03 (tres) tantos, entregando un ejemplar firmado al servidor público saliente, otro al servidor público que recibe y el ejemplar restante al representante de la Contraloría del Municipio. ----------

----------CONSTE----------

78

Jefatura de enlaces territoriales del Instituto de Alternativas para Jóvenes De Tlajomulco.

C. **Oscar Martín Zapién Maciel.**
Entrega

Regalado.

POR LA CONTRALORÍA MUNICIPAL

C. **Erik Missael Sánchez Piña**
Auditor

Testigos

C. I

bar.

C. **Estefa**

Dávalos Val

Esta hoja de firmas pertenece al Acta de Entrega y Recepción de la Jefatura de enlaces territoriales del Instituto de Alternativas para Jóvenes de Tlajomulco (INDAJO), del Municipio de Tlajomulco de Zúñiga, Jalisco, de fecha 20 (veinte) de septiembre del 2021 (dos mil veintiuno).

79

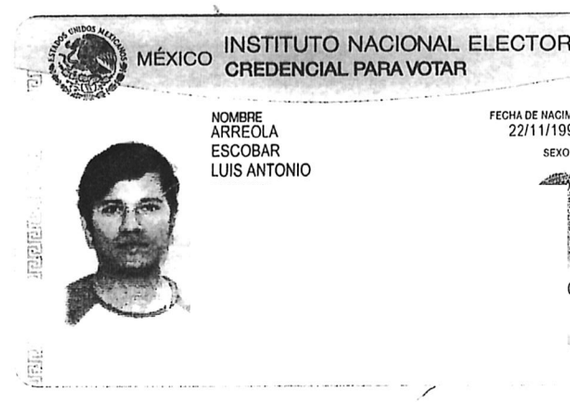
MÉXICO
INSTITUTO NACIONAL ELECTORA
CREDENCIAL PARA VOTAR
NOMBRE
ARREOLA
ESCOBAR
LUIS ANTONIO
FECHA DE NACIMIE
22/11/1992
SEXO H
00

80

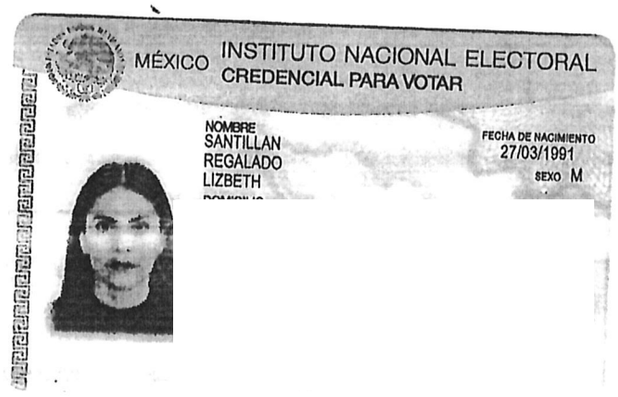
MÉXICO
INSTITUTO NACIONAL ELECTORAL
CREDENCIAL PARA VOTAR
NOMBRE
SANTILLAN
REGALADO
LIZBETH
FECHA DE NACIMIENTO
27/03/1991
SEXO M

Director

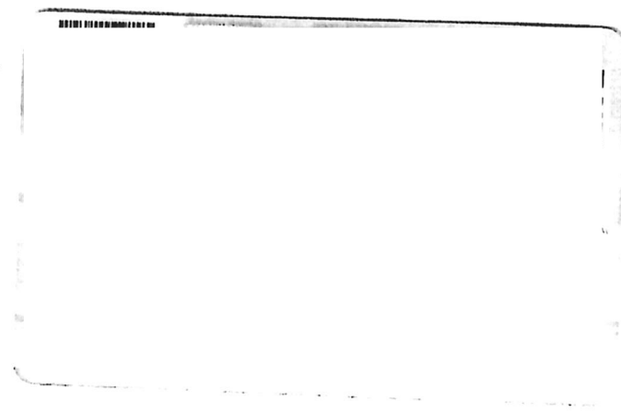

MÉXICO INSTITUTO FEDERAL ELECTORAL
REGISTRO FEDERAL DE ELECTORES
CREDENCIAL PARA VOTAR

NOMBRE
DAVALOS
VALDEZ
ESTEFANIA DEL ROSARIO

FECHA DE NACIMIENTO
04/07/1991
SEXO M

IFE

82

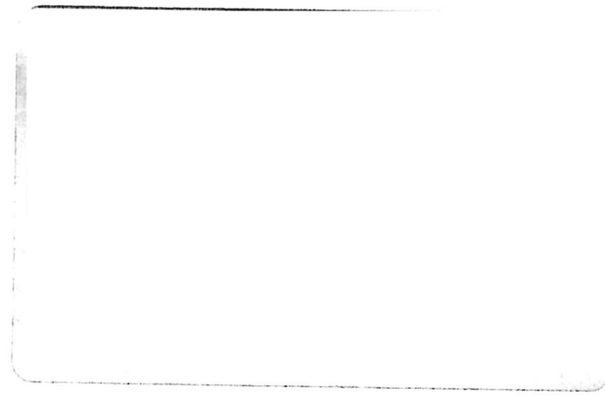

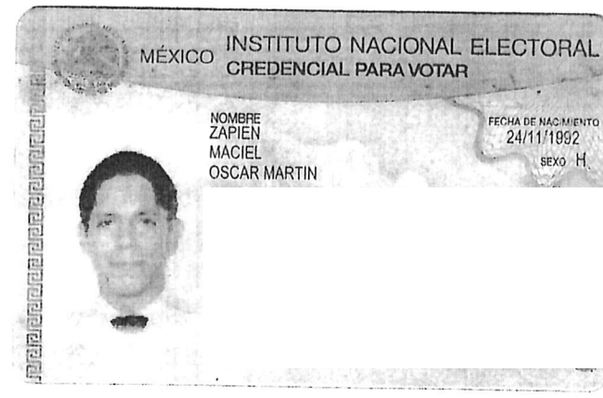
MÉXICO
INSTITUTO NACIONAL ELECTORAL
CREDENCIAL PARA VOTAR
NOMBRE
ZAPIEN
MACIEL
OSCAR MARTIN
FECHA DE NACIMIENTO
24/11/1992
SEXO H