DATOS MACRO	
Dependencia	DIRECCION TECNICA EN EL AREA DE LA DIRECCION GENERAL DE DSARROLLO RURAL
Elabora	RICARDO PEREZ SOLORZANO
Entrega	JOSE JUAN RODRIGUEZ JIMENEZ
Recibe	
Año	2021
Mes	10
Día	1
Arqueo	No aplica
Fondo Fijo de Caja	No aplica
Banco Cuenta de Cheques	No aplica
Inversiones	No aplica
Deudores Diversos	No aplica
Acreedores Diversos	No aplica
Estado que guarda la Entrega de la Cuenta Pública y de los Informes Semestrales a la Auditoría Superior del Estado de Jalisco	No aplica
Préstamo de la Deuda Pública	No aplica
Arrendamiento Financiero	No aplica
Proveedores y Contratistas por Pagar	No aplica

Tlajomulco

ENTREGA Y RECEPCIÓN

ADMINISTRACIÓN PÚBLICA MUNICIPAL 2018-2021

ARQUEO DE CAJA	ANEXO 1.A

DEPENDENCIA: DIRECCION TECNICA EN EL AREA DE LA DIRECCION GENE HOJA ____1 DE ____1

01/10/2021

CONCEPTO	DENOMINACIÓN	CANTIDAD	SUBTOTAL	TOTAL
BILLETES:	$ 1,000.00	NO APLICA	NO APLICA	
	$ 500.00	NO APLICA	NO APLICA	
	$ 200.00	NO APLICA	NO APLICA	
	$ 100.00	NO APLICA	NO APLICA	
	$ 50.00	NO APLICA	NO APLICA	
	$ 20.00	NO APLICA	NO APLICA	NO APLICA

CONCEPTO	DENOMINACIÓN	CANTIDAD	SUBTOTAL	TOTAL
MONEDAS:	$ 10.00	NO APLICA	NO APLICA	
	$ 5.00	NO APLICA	NO APLICA	
	$ 2.00	NO APLICA	NO APLICA	
	$ 1.00	NO APLICA	NO APLICA	
	$ 0.50	NO APLICA	NO APLICA	
	$ 0.20	NO APLICA	NO APLICA	
	$ 0.10	NO APLICA	NO APLICA	NO APLICA

DOCUMENTOS: (CHEQUES)				
GIRADOR	N° CHEQUE	BANCO	SUBTOTAL	TOTAL
NO APLICA	NO APLICA	NO APLICA	NO APLICA	
NO APLICA	NO APLICA	NO APLICA	NO APLICA	
NO APLICA	NO APLICA	NO APLICA	NO APLICA	NO APLICA

TOTAL ARQUEO DE CAJA	NO APLICA

IMPORTE CON LETRA: (_____)

RICARDO PEREZ SOLORZANO
NOMBRE Y FIRMA
CAJERO

JOSE JUAN RODRIGUEZ JIMENEZ
NOMBRE Y FIRMA
ENTREGA

JULIO RODOLFO VELAZQUEZ CHAVE
NOMBRE Y FIRMA
RECIBE

FONDO FIJO DE CAJA	ANEXO 1.B

DEPENDENCIA: DIRECCION TECNICA EN EL AREA DE LA DIRECCION GENI HOJA ___1_ DE _1___

01/10/2021

REFERENCIA	RESPONSABLE	CONCEPTO	IMPORTE DEL FONDO	IMPORTE AL 30 DE SEPTIEMBRE DE 2015
NO APLICA	NO APLICA	NO APLICA	NO APLICA	NO APLICA
NO APLICA	NO APLICA	NO APLICA	NO APLICA	NO APLICA
NO APLICA	NO APLICA	NO APLICA	NO APLICA	NO APLICA
NO APLICA	NO APLICA	NO APLICA	NO APLICA	NO APLICA
NO APLICA	NO APLICA	NO APLICA	NO APLICA	NO APLICA
NO APLICA	NO APLICA	NO APLICA	NO APLICA	NO APLICA
NO APLICA	NO APLICA	NO APLICA	NO APLICA	NO APLICA
NO APLICA	NO APLICA	NO APLICA	NO APLICA	NO APLICA
NO APLICA	NO APLICA	NO APLICA	NO APLICA	NO APLICA
NO APLICA	NO APLICA	NO APLICA	NO APLICA	NO APLICA
NO APLICA	NO APLICA	NO APLICA	NO APLICA	NO APLICA
NO APLICA	NO APLICA	NO APLICA	NO APLICA	NO APLICA
NO APLICA	NO APLICA	NO APLICA	NO APLICA	NO APLICA
TOTAL DE LOS FONDOS				NO APLICA

RICARDO PEREZ SOLORZANO
NOMBRE Y FIRMA
ELABORA

JOSE JUAN RODRIGUEZ JIMENEZ
NOMBRE Y FIRMA
ENTREGA

JULIO RODOLFO VELAZQUEZ CHAVEZ
NOMBRE Y FIRMA
RECIBE

Contraloría Municipal
Gobierno Municipal de Tlajomulco de Zúñiga 2018-2021
ENTREGA Y RECEPCIÓN
ADMINISTRACIÓN PÚBLICA MUNICIPAL 2018-2021

Tlajomulco

BANCOS - CUENTAS DE CHEQUES	ANEXO 1.C

DEPENDENCIA: DIRECCION TECNICA EN EL AREA DE LA DIRECCION GENERAL DE D HOJA __1___ DE _1____

01/10/2021

BANCO	N° CUENTA	APLICACIÓN	ÚLTIMO CHEQUE LIBRADO	SALDO EN LIBROS	SALDO EN ESTADO DE CUENTA	CONCILIACIÓN BANCARIA	OBSERVACIONES
NO APLICA	NO APLICA	NO APLICA	NO APLICA	NO APLICA	NO APLICA	NO APLICA	NO APLICA
NO APLICA	NO APLICA	NO APLICA	NO APLICA	NO APLICA	NO APLICA	NO APLICA	NO APLICA
NO APLICA	NO APLICA	NO APLICA	NO APLICA	NO APLICA	NO APLICA	NO APLICA	NO APLICA
NO APLICA	NO APLICA	NO APLICA	NO APLICA	NO APLICA	NO APLICA	NO APLICA	NO APLICA
NO APLICA	NO APLICA	NO APLICA	NO APLICA	NO APLICA	NO APLICA	NO APLICA	NO APLICA
NO APLICA	NO APLICA	NO APLICA	NO APLICA	NO APLICA	NO APLICA	NO APLICA	NO APLICA
NO APLICA	NO APLICA	NO APLICA	NO APLICA	NO APLICA	NO APLICA	NO APLICA	NO APLICA
NO APLICA	NO APLICA	NO APLICA	NO APLICA	NO APLICA	NO APLICA	NO APLICA	NO APLICA
NO APLICA	NO APLICA	NO APLICA	NO APLICA	NO APLICA	NO APLICA	NO APLICA	NO APLICA
NO APLICA	NO APLICA	NO APLICA	NO APLICA	NO APLICA	NO APLICA	NO APLICA	NO APLICA
NO APLICA	NO APLICA	NO APLICA	NO APLICA	NO APLICA	NO APLICA	NO APLICA	NO APLICA
NO APLICA	NO APLICA	NO APLICA	NO APLICA	NO APLICA	NO APLICA	NO APLICA	NO APLICA
SALDO DEL RUBRO DE BANCOS AL 30 DE SEPTIEMBRE DE 2015					NO APLICA	NO APLICA	NO APLICA

RICARDO PEREZ SOLORZANO
NOMBRE Y FIRMA
ELABORA

JOSE JUAN RODRIGUEZ JIMENEZ
NOMBRE Y FIRMA
ENTREGA

JULIO RODOLFO VELAZQUEZ
NOMBRE Y FIRMA
RECIBE

Tlajomulco

ENTREGA Y RECEPCIÓN

ADMINISTRACIÓN PÚBLICA MUNICIPAL 2018-2021

INVERSIONES	ANEXO 1.D

DEPENDENCIA: DIRECCION TECNICA EN EL AREA DE LA DIRECCION GENERAL HOJA ___1__ DE _1____

01/10/2021

BANCO	CONCEPTO	N° DE CONTRATO	TIPO DE INVERSIÓN	PLAZO	TASA (%)	IMPORTE DE LA INVERSIÓN $
NO APLICA	NO APLICA	NO APLICA	NO APLICA	NO APLICA	NO APLICA	NO APLICA
NO APLICA	NO APLICA	NO APLICA	NO APLICA	NO APLICA	NO APLICA	NO APLICA
NO APLICA	NO APLICA	NO APLICA	NO APLICA	NO APLICA	NO APLICA	NO APLICA
NO APLICA	NO APLICA	NO APLICA	NO APLICA	NO APLICA	NO APLICA	NO APLICA
NO APLICA	NO APLICA	NO APLICA	NO APLICA	NO APLICA	NO APLICA	NO APLICA
NO APLICA	NO APLICA	NO APLICA	NO APLICA	NO APLICA	NO APLICA	NO APLICA
NO APLICA	NO APLICA	NO APLICA	NO APLICA	NO APLICA	NO APLICA	NO APLICA
NO APLICA	NO APLICA	NO APLICA	NO APLICA	NO APLICA	NO APLICA	NO APLICA
NO APLICA	NO APLICA	NO APLICA	NO APLICA	NO APLICA	NO APLICA	NO APLICA
NO APLICA	NO APLICA	NO APLICA	NO APLICA	NO APLICA	NO APLICA	NO APLICA
NO APLICA	NO APLICA	NO APLICA	NO APLICA	NO APLICA	NO APLICA	NO APLICA
NO APLICA	NO APLICA	NO APLICA	NO APLICA	NO APLICA	NO APLICA	NO APLICA
					TOTAL	NO APLICA

RICARDO PEREZ SOTORZANO
NOMBRE Y FIRMA
ELABORA

JOSE JUAN RODRIGUEZ JIMENEZ
NOMBRE Y FIRMA
ENTREGA

JULIO RODOLFO VELAZQU
NOMBRE Y FIRMA
RECIBE

Contraloría Municipal
Gobierno Municipal de Tlajomulco de Zúñiga 2018-2021
ENTREGA Y RECEPCIÓN
ADMINISTRACIÓN PÚBLICA MUNICIPAL 2018-2021

Tlajomulco

DEUDORES DIVERSOS	ANEXO 1.E

DEPENDENCIA: DIRECCION TECNICA EN EL AREA DE LA DIRECCION GENERAL DE DSA HOJA __1___ DE ___1__

01/10/2021

NOMBRE DEL DEUDOR	CONCEPTO DEL ADEUDO	MONTO INICIAL DEL ADEUDO $	SALDO DEL ADEUDO $	FECHA DE VENCIMIENTO	CONDICIONES DE PAGO	DOCUMENTO QUE SOPORTA LA DEUDA
NO APLICA	NO APLICA	NO APLICA	NO APLICA	NO APLICA	NO APLICA	NO APLICA
NO APLICA	NO APLICA	NO APLICA	NO APLICA	NO APLICA	NO APLICA	NO APLICA
NO APLICA	NO APLICA	NO APLICA	NO APLICA	NO APLICA	NO APLICA	NO APLICA
NO APLICA	NO APLICA	NO APLICA	NO APLICA	NO APLICA	NO APLICA	NO APLICA
NO APLICA	NO APLICA	NO APLICA	NO APLICA	NO APLICA	NO APLICA	NO APLICA
NO APLICA	NO APLICA	NO APLICA	NO APLICA	NO APLICA	NO APLICA	NO APLICA
NO APLICA	NO APLICA	NO APLICA	NO APLICA	NO APLICA	NO APLICA	NO APLICA
NO APLICA	NO APLICA	NO APLICA	NO APLICA	NO APLICA	NO APLICA	NO APLICA
NO APLICA	NO APLICA	NO APLICA	NO APLICA	NO APLICA	NO APLICA	NO APLICA
NO APLICA	NO APLICA	NO APLICA	NO APLICA	NO APLICA	NO APLICA	NO APLICA
NO APLICA	NO APLICA	NO APLICA	NO APLICA	NO APLICA	NO APLICA	NO APLICA
NO APLICA	NO APLICA	NO APLICA	NO APLICA	NO APLICA	NO APLICA	NO APLICA

RICARDO PÉREZ SOLÓRZANO
NOMBRE Y FIRMA
ELABORA

JOSE JUAN RODRIGUEZ JIMENEZ
NOMBRE Y FIRMA
ENTREGA

JULIO RODOLFO VELAZQUEZ CHAVEZ
NOMBRE Y FIRMA
RECIBE

Contraloría Tlajomulco

Contraloría Municipal

Gobierno Municipal de Tlajomulco de Zúñiga 2018-2021

ENTREGA Y RECEPCIÓN

ADMINISTRACIÓN PÚBLICA MUNICIPAL 2018-2021

Tlajomulco

ACREEDORES DIVERSOS	ANEXO 1.F

DEPENDENCIA: DIRECCION TECNICA EN EL AREA DE LA DIRECCIO

HOJA ___1__ DE __1___

01/10/2021

NOMBRE DEL ACREEDOR	DOMICILIO	CONCEPTO	TIPO Y N° DE DOCUMENTO POR LIQUIDAR	FECHA DE VENCIMIENTO	IMPORTE $
NO APLICA	NO APLICA	NO APLICA	NO APLICA	NO APLICA	NO APLICA
NO APLICA	NO APLICA	NO APLICA	NO APLICA	NO APLICA	NO APLICA
NO APLICA	NO APLICA	NO APLICA	NO APLICA	NO APLICA	NO APLICA
NO APLICA	NO APLICA	NO APLICA	NO APLICA	NO APLICA	NO APLICA
NO APLICA	NO APLICA	NO APLICA	NO APLICA	NO APLICA	NO APLICA
NO APLICA	NO APLICA	NO APLICA	NO APLICA	NO APLICA	NO APLICA
NO APLICA	NO APLICA	NO APLICA	NO APLICA	NO APLICA	NO APLICA
NO APLICA	NO APLICA	NO APLICA	NO APLICA	NO APLICA	NO APLICA
NO APLICA	NO APLICA	NO APLICA	NO APLICA	NO APLICA	NO APLICA
NO APLICA	NO APLICA	NO APLICA	NO APLICA	NO APLICA	NO APLICA
NO APLICA	NO APLICA	NO APLICA	NO APLICA	NO APLICA	NO APLICA
NO APLICA	NO APLICA	NO APLICA	NO APLICA	NO APLICA	NO APLICA
NO APLICA	NO APLICA	NO APLICA	NO APLICA	NO APLICA	NO APLICA
NO APLICA	NO APLICA	NO APLICA	NO APLICA	NO APLICA	NO APLICA
NO APLICA	NO APLICA	NO APLICA	NO APLICA	NO APLICA	NO APLICA
NO APLICA	NO APLICA	NO APLICA	NO APLICA	NO APLICA	NO APLICA
TOTAL					NO APLICA

RICARDO PEREZ SOLORZANO
NOMBRE Y FIRMA
ELABORA

JOSE JUAN RODRIGUEZ JIMENEZ
NOMBRE Y FIRMA
ENTREGA

JULIO RODOLFO VELAZQUEZ CHAVEZ
NOMBRE Y FIRMA
RECIBE

Contraloría Municipal
Gobierno Municipal de Tlajomulco de Zúñiga 2018-2021
ENTREGA Y RECEPCIÓN
ADMINISTRACIÓN PÚBLICA MUNICIPAL 2018-2021

Tlajomulco

ESTADO QUE GUARDA LA ENTREGA DE LA CUENTA PÚBLICA Y DE LOS INFORMES SEMESTRALES A LA AUDITORÍA SUPERIOR DEL ESTADO DE JALISCO	ANEXO 1.G

DEPENDENCIA: DIRECCION TECNICA EN EL AREA DE LA DIRECCION GENERAL DE DSARROLLO RURAL

HOJA ___1__ DE ___1__

01/10/2021

MES	FECHA DE PRESENTACIÓN ANTE LA ASEJ					CUENTA PÚBLICA MENSUAL PENDIENTE DE PRESENTAR	OBSERVACIONES
	2012	2013	2014	2015	2016		
ENERO	NO APLICA	NO APLICA	NO APLICA		NO APLICA	NO APLICA	NO APLICA
FEBRERO	NO APLICA	NO APLICA	NO APLICA		NO APLICA	NO APLICA	NO APLICA
MARZO	NO APLICA	NO APLICA	NO APLICA		NO APLICA	NO APLICA	NO APLICA
ABRIL	NO APLICA	NO APLICA	NO APLICA		NO APLICA	NO APLICA	NO APLICA
MAYO	NO APLICA	NO APLICA	NO APLICA		NO APLICA	NO APLICA	NO APLICA
JUNIO	NO APLICA	NO APLICA	NO APLICA		NO APLICA	NO APLICA	NO APLICA
JULIO	NO APLICA	NO APLICA	NO APLICA		NO APLICA	NO APLICA	NO APLICA
AGOSTO	NO APLICA	NO APLICA	NO APLICA		NO APLICA	NO APLICA	NO APLICA
SEPTIEMBRE	NO APLICA	NO APLICA	NO APLICA		NO APLICA	NO APLICA	NO APLICA
OCTUBRE	NO APLICA	NO APLICA	NO APLICA		NO APLICA	NO APLICA	NO APLICA
NOVIEMBRE	NO APLICA	NO APLICA	NO APLICA		NO APLICA	NO APLICA	NO APLICA
DICIEMBRE	NO APLICA	NO APLICA	NO APLICA		NO APLICA	NO APLICA	NO APLICA

FECHA	FECHA DE PRESENTACIÓN ANTE LA ASEJ					CORTE SEMESTRAL Y ANUAL DE LA CUENTA PÚBLICA PENDIENTE DE PRESENTAR	OBSERVACIONES
	2012	2013	2014	2015	2016		
ENE-JUN	NO APLICA	NO APLICA	NO APLICA		NO APLICA	NO APLICA	NO APLICA
ENE-DIC	NO APLICA	NO APLICA	NO APLICA		NO APLICA	NO APLICA	NO APLICA

SEMESTRE	FECHA DE PRESENTACIÓN ANTE LA ASEJ					INFORMES DE AVANCES DE GESTIÓN FINANCIERA PENDIENTE DE PRESENTAR	OBSERVACIONES
	2012	2013	2014	2015	2016		
ENE-JUN	NO APLICA	NO APLICA	NO APLICA		NO APLICA	NO APLICA	NO APLICA
ENE-DIC	NO						

RICARDO PEREZ SOLORZANO
NOMBRE Y FIRMA
ELABORA

JOSE JUAN RODRIGUEZ JIMENEZ
NOMBRE Y FIRMA
ENTREGA

JULIO RODOLFO VELAZQUEZ CHAVEZ
NOMBRE Y FIRMA
RECIBE

Contraloría Municipal
Gobierno Municipal de Tlajomulco de Zúñiga 2018-2021
ENTREGA Y RECEPCIÓN
ADMINISTRACIÓN PÚBLICA MUNICIPAL 2018-2021

Tlajomulco

PRÉSTAMOS DE LA DEUDA PÚBLICA	ANEXO 1.H

DEPENDENCIA: DIRECCION TECNICA EN EL AREA DE LA DIRECCION GENERAL DE DSARROLLO RURAL

HOJA __1___ DE _1____

01/10/2021

Número de Crédito	Acreedor	Fecha del crédito	Monto del contrato	Uso y destino	Tasa (%)	Garantía	Frecuencia de pagos	Fecha de vencimiento	Saldo
NO APLICA	NO APLICA	NO APLICA	NO APLICA	NO APLICA	NO APLICA	NO APLICA	NO APLICA	NO APLICA	NO APLICA
NO APLICA	NO APLICA	NO APLICA	NO APLICA	NO APLICA	NO APLICA	NO APLICA	NO APLICA	NO APLICA	NO APLICA
NO APLICA	NO APLICA	NO APLICA	NO APLICA	NO APLICA	NO APLICA	NO APLICA	NO APLICA	NO APLICA	NO APLICA
NO APLICA	NO APLICA	NO APLICA	NO APLICA	NO APLICA	NO APLICA	NO APLICA	NO APLICA	NO APLICA	NO APLICA
NO APLICA	NO APLICA	NO APLICA	NO APLICA	NO APLICA	NO APLICA	NO APLICA	NO APLICA	NO APLICA	NO APLICA
NO APLICA	NO APLICA	NO APLICA	NO APLICA	NO APLICA	NO APLICA	NO APLICA	NO APLICA	NO APLICA	NO APLICA
NO APLICA	NO APLICA	NO APLICA	NO APLICA	NO APLICA	NO APLICA	NO APLICA	NO APLICA	NO APLICA	NO APLICA
NO APLICA	NO APLICA	NO APLICA	NO APLICA	NO APLICA	NO APLICA	NO APLICA	NO APLICA	NO APLICA	NO APLICA
NO APLICA	NO APLICA	NO APLICA	NO APLICA	NO APLICA	NO APLICA	NO APLICA	NO APLICA	NO APLICA	NO APLICA
NO APLICA	NO APLICA	NO APLICA	NO APLICA	NO APLICA	NO APLICA	NO APLICA	NO APLICA	NO APLICA	NO APLICA
NO APLICA	NO APLICA	NO APLICA	NO APLICA	NO APLICA	NO APLICA	NO APLICA	NO APLICA	NO APLICA	NO APLICA
NO APLICA	NO APLICA	NO APLICA	NO APLICA	NO APLICA	NO APLICA	NO APLICA	NO APLICA	NO APLICA	NO APLICA
NO APLICA	NO APLICA	NO APLICA	NO APLICA	NO APLICA	NO APLICA	NO APLICA	NO APLICA	NO APLICA	NO APLICA
NO APLICA	NO APLICA	NO APLICA	NO APLICA	NO APLICA	NO APLICA	NO APLICA	NO APLICA	NO APLICA	NO APLICA
NO APLICA	NO APLICA	NO APLICA	NO APLICA	NO APLICA	NO APLICA	NO APLICA	NO APLICA	NO APLICA	NO APLICA
NO APLICA	NO APLICA	NO APLICA	NO APLICA	NO APLICA	NO APLICA	NO APLICA	NO APLICA	NO APLICA	NO APLICA

TOTAL -

RICARDO PEREZ SOLORZANO
NOMBRE Y FIRMA
ELABORA

JOSE JUAN RODRIGUEZ JIMENEZ
NOMBRE Y FIRMA
ENTREGA

JULIO RODOLFO VELAZQUEZ CHAVEZ
NOMBRE Y FIRMA
RECIBE

ARRENDAMIENTO FINANCIERO	ANEXO 1.I

DEPENDENCIA: DIRECCION TECNICA EN EL AREA DE LA DIRECCION GENERA HOJA __1___ DE _1____

01/10/2021

Tipo del bien arrendado	Nombre del Arrendador	Importe	Periodo	
			Inicio	Termino
NO APLICA	NO APLICA	NO APLICA	NO APLICA	NO APLICA
NO APLICA	NO APLICA	NO APLICA	NO APLICA	NO APLICA
NO APLICA	NO APLICA	NO APLICA	NO APLICA	NO APLICA
NO APLICA	NO APLICA	NO APLICA	NO APLICA	NO APLICA
NO APLICA	NO APLICA	NO APLICA	NO APLICA	NO APLICA
NO APLICA	NO APLICA	NO APLICA	NO APLICA	NO APLICA
NO APLICA	NO APLICA	NO APLICA	NO APLICA	NO APLICA
NO APLICA	NO APLICA	NO APLICA	NO APLICA	NO APLICA
NO APLICA	NO APLICA	NO APLICA	NO APLICA	NO APLICA
NO APLICA	NO APLICA	NO APLICA	NO APLICA	NO APLICA
NO APLICA	NO APLICA	NO APLICA	NO APLICA	NO APLICA
NO APLICA	NO APLICA	NO APLICA	NO APLICA	NO APLICA
NO APLICA	NO APLICA	NO APLICA	NO APLICA	NO APLICA
NO APLICA	NO APLICA	NO APLICA	NO APLICA	NO APLICA
NO APLICA	NO APLICA	NO APLICA	NO APLICA	NO APLICA
NO APLICA	NO APLICA	NO APLICA	NO APLICA	NO APLICA

RICARDO PEREZ SOLORZANO
NOMBRE Y FIRMA
ELABORA

JOSE JUAN RODRIGUEZ JIMENEZ
NOMBRE Y FIRMA
ENTREGA

JULIO RODOLFO VELAZQUEZ CHAVEZ
NOMBRE Y FIRMA
RECIBE

PROVEEDORES Y CONTRATISTAS POR PAGAR	ANEXO 1.J

DEPENDENCIA: DIRECCION TECNICA EN EL AREA DE LA DIRECCION GENERA

HOJA __1___ DE __1___

01/10/2021

Acreedor	Concepto	Docuemento de Referencia	Fecha del documento de referencia	Importe	Fecha de exigibilidad
NO APLICA	NO APLICA	NO APLICA	NO APLICA	NO APLICA	NO APLICA
NO APLICA	NO APLICA	NO APLICA	NO APLICA	NO APLICA	NO APLICA
NO APLICA	NO APLICA	NO APLICA	NO APLICA	NO APLICA	NO APLICA
NO APLICA	NO APLICA	NO APLICA	NO APLICA	NO APLICA	NO APLICA
NO APLICA	NO APLICA	NO APLICA	NO APLICA	NO APLICA	NO APLICA
NO APLICA	NO APLICA	NO APLICA	NO APLICA	NO APLICA	NO APLICA
NO APLICA	NO APLICA	NO APLICA	NO APLICA	NO APLICA	NO APLICA
NO APLICA	NO APLICA	NO APLICA	NO APLICA	NO APLICA	NO APLICA
NO APLICA	NO APLICA	NO APLICA	NO APLICA	NO APLICA	NO APLICA
NO APLICA	NO APLICA	NO APLICA	NO APLICA	NO APLICA	NO APLICA
NO APLICA	NO APLICA	NO APLICA	NO APLICA	NO APLICA	NO APLICA
NO APLICA	NO APLICA	NO APLICA	NO APLICA	NO APLICA	NO APLICA
NO APLICA	NO APLICA	NO APLICA	NO APLICA	NO APLICA	NO APLICA
NO APLICA	NO APLICA	NO APLICA	NO APLICA	NO APLICA	NO APLICA
NO APLICA	NO APLICA	NO APLICA	NO APLICA	NO APLICA	NO APLICA
NO APLICA	NO APLICA	NO APLICA	NO APLICA	NO APLICA	NO APLICA
NO APLICA	NO APLICA	NO APLICA	NO APLICA	NO APLICA	NO APLICA

RICARDO PEREZ SOLORZANO
NOMBRE Y FIRMA
ELABORA

JOSE JUAN RODRIGUEZ JIMENEZ
NOMBRE Y FIRMA
ENTREGA

JULIO RODOLFO VELAZQUEZ CHAVEZ
NOMBRE Y FIRMA
RECIBE

DATOS MACRO	
Dependencia	DIRECCION TECNICA EN EL AREA DE LA DIRECCION GENERAL DE DSARROLLO RURAL
Elabora	RICARDO PEREZ SOLORZANO
Entrega	JOSE JUAN RODRIGUEZ JIMENEZ
Recibe	
Año	2021
Mes	10
Día	1
Inventario de Bienes Muebles	Aplica
Inventario de Bienes Inmuebles	No Aplica
Iventario de Vehiculos	Aplica
Inventario de Armamento, Balística y Equipo de Seguridad	No Aplica
Equipos de Cómputo	Aplica
Software de Equipos de Cómputo	No Aplica
Material Bibliográfico	No Aplica
Formas Valoradas	No Aplica
Inventario de Bienes Muebles e Inmuebles en Comodato	No Aplica
Iventario de Bienes de Consumo	No Aplica

Contraloría Municipal
Gobierno Municipal de Tlajomulco de Zúñiga 2018-2021
ENTREGA Y RECEPCIÓN
ADMINISTRACIÓN PÚBLICA MUNICIPAL 2018-2021

Tlajomulco

INVENTARIO BIENES MUEBLES | **ANEXO 2.A**

DEPENDENCIA: DIRECCION TECNICA EN EL AREA DE LA DIRECCION GENERAL DE DSARROLLO RURAL

HOJA ___1__ DE __1___

01/10/2021

Nº DE RESGUARDO	NOMBRE DEL RESGUARDANTE	DESCRIPCIÓN Y/O CARACTERÍSTICAS DEL BIEN	Nº DE INVENTARIO	UBICACIÓN ACTUAL	Nº DE FACTURA	FECHA DE ADQUISICIÓN	VALOR DE ADQUISICIÓN	ESTADO FÍSICO ACTUAL		
								B	R	M
	JOSE JUAN RODRIGUEZ JIMENEZ	PLASTICO/NEGRO/IBM/LKKLKP1/LE	MU-0870-01-001-0011					X		
	JOSE JUAN RODRIGUEZ JIMENEZ	R NEGRO/HEWLETT PACKARD/ 3CQ	MU-0910-01-004-002					X		
	JOSE JUAN RODRIGUEZ JIMENEZ	/ OPTICO/ NEGRO/ GENIUS/ X8A9463	MU-0860-01-005-003					X		
	JOSE JUAN RODRIGUEZ JIMENEZ	CLADO/ NEGRO/ GENIUS/ XP17S8B3	MU-1900-01-006-003					X		

RICARDO PEREZ SOLORZANO
NOMBRE Y FIRMA
ELABORA

JOSE JUAN RODRIGUEZ JIMENEZ
NOMBRE Y FIRMA
ENTREGA

JULIO RODOLFO VELAZQUEZ CHAVEZ
NOMBRE Y FIRMA
RECIBE

13

Municipio de Tlajomulco de Z[illegible]iga, Jal

DIRECCION DE PATRIMONIO MUNICIPAL
DEPARTAMENTO DE BIENES MUEBLES

RESGUARDO GENERAL DE MOBILIARIO Y EQUIPO

Fecha: 22/02/2021

Dependencia: COORDINACION GENERAL DE DESARROLLO ECONOMICO Y COMBATE A LA DESIGUALDAD
Nombre: (10226) JOSE JUAN RODRIGUEZ JIMENEZ

No	Descripción	No. de Inv.	Edo. del bien	Observaciones
1	CPU / . / PLASTICO / . / NEGRO / IBM / LKKLKP1 / LENOVO	PA-MU-0870-01-001-0013378	Bueno	
2	MONITOR / . / . / . / NEGRO / HEWLETT PACKARD / 3CQ028BC4G	PA-MU-0910-01-004-0021818	Bueno	
3	MOUSE / OPTICO / . / . / NEGRO / GENIUS / X8A94635300240	PA-MU-0860-01-005-0033592	Bueno	
4	TECLADO / . / . / . / NEGRO / GENIUS / XP17S8B34017	PA-MU-1900-01-006-0033609	Bueno	

JOSE JUAN
Firma

Tlajomulco
Jalisco
A EN EL ÁREA
O RURAL

ALEJANDRO ISRAEL SOTO MATA
DIRECTOR DE PATRIMONIO

INVENTARIO BIENES INMUEBLES	ANEXO 2.B

DEPENDENCIA: DIRECCION TECNICA EN EL AREA DE LA DIRECCION GENERAL DE DSARROLLO RURAL

HOJA ___1_ DE __1___

01/10/2021

DESCRIPCIÓN DEL BIEN	UBICACIÓN Y COLINDANCIAS	CLAVE CATASTRAL	SUPERFICIE	USO ACTUAL	FECHA DE ADQUISICIÓN	VALOR DE ADQUISICIÓN	TÍTULO DE PROPIEDAD	INVENTARIO
NO APLICA	NO APLICA	NO APLICA	NO APLICA	NO APLICA	NO APLICA	NO APLICA	NO APLICA	NO APLICA
NO APLICA	NO APLICA	NO APLICA	NO APLICA	NO APLICA	NO APLICA	NO APLICA	NO APLICA	NO APLICA
NO APLICA	NO APLICA	NO APLICA	NO APLICA	NO APLICA	NO APLICA	NO APLICA	NO APLICA	NO APLICA
NO APLICA	NO APLICA	NO APLICA	NO APLICA	NO APLICA	NO APLICA	NO APLICA	NO APLICA	NO APLICA
NO APLICA	NO APLICA	NO APLICA	NO APLICA	NO APLICA	NO APLICA	NO APLICA	NO APLICA	NO APLICA
NO APLICA	NO APLICA	NO APLICA	NO APLICA	NO APLICA	NO APLICA	NO APLICA	NO APLICA	NO APLICA
NO APLICA	NO APLICA	NO APLICA	NO APLICA	NO APLICA	NO APLICA	NO APLICA	NO APLICA	NO APLICA
NO APLICA	NO APLICA	NO APLICA	NO APLICA	NO APLICA	NO APLICA	NO APLICA	NO APLICA	NO APLICA
NO APLICA	NO APLICA	NO APLICA	NO APLICA	NO APLICA	NO APLICA	NO APLICA	NO APLICA	NO APLICA
NO APLICA	NO APLICA	NO APLICA	NO APLICA	NO APLICA	NO APLICA	NO APLICA	NO APLICA	NO APLICA
NO APLICA	NO APLICA	NO APLICA	NO APLICA	NO APLICA	NO APLICA	NO APLICA	NO APLICA	NO APLICA
NO APLICA	NO APLICA	NO APLICA	NO APLICA	NO APLICA	NO APLICA	NO APLICA	NO APLICA	NO APLICA
NO APLICA	NO APLICA	NO APLICA	NO APLICA	NO APLICA	NO APLICA	NO APLICA	NO APLICA	NO APLICA
NO APLICA	NO APLICA	NO APLICA	NO APLICA	NO APLICA	NO APLICA	NO APLICA	NO APLICA	NO APLICA
NO APLICA	NO APLICA	NO APLICA	NO APLICA	NO APLICA	NO APLICA	NO APLICA	NO APLICA	NO APLICA
NO APLICA	NO APLICA	NO APLICA	NO APLICA	NO APLICA	NO APLICA	NO APLICA	NO APLICA	NO APLICA
NO APLICA	NO APLICA	NO APLICA	NO APLICA	NO APLICA	NO APLICA	NO APLICA	NO APLICA	NO APLICA
NO APLICA	NO APLICA	NO APLICA	NO APLICA	NO APLICA	NO APLICA	NO APLICA	NO APLICA	NO APLICA
NO APLICA	NO APLICA	NO APLICA	NO APLICA	NO APLICA	NO APLICA	NO APLICA	NO APLICA	NO APLICA
NO APLICA	NO APLICA	NO APLICA	NO APLICA	NO APLICA	NO APLICA	NO APLICA	NO APLICA	NO APLICA
NO APLICA	NO APLICA	NO APLICA	NO APLICA	NO APLICA	NO APLICA	NO APLICA	NO APLICA	NO APLICA
NO APLICA	NO APLICA	NO APLICA	NO APLICA	NO APLICA	NO APLICA	NO APLICA	NO APLICA	NO APLICA
NO APLICA	NO APLICA	NO APLICA	NO APLICA	NO APLICA	NO APLICA	NO APLICA	NO APLICA	NO APLICA
NO APLICA	NO APLICA	NO APLICA	NO APLICA	NO APLICA	NO APLICA	NO APLICA	NO APLICA	NO APLICA
NO APLICA	NO APLICA	NO APLICA	NO APLICA	NO APLICA	NO APLICA	NO APLICA	NO APLICA	NO APLICA

RICARDO PEREZ SOLORZANO
NOMBRE Y FIRMA
ELABORA

JOSE JUAN RODRIGUEZ JIMENEZ
NOMBRE Y FIRMA
ENTREGA

JULIO RODOLFO VELAZQUEZ CHAVEZ
NOMBRE Y FIRMA
RECIBE

INVENTARIO DE VEHÍCULOS | **ANEXO 2.C**

DEPENDENCIA: DIRECCION TECNICA EN EL AREA DE LA DIRECCION GENERAL DE DSARROLLO RURAL HOJA __1___ DE ___1__

01/10/2021

DESCRIPCIÓN DEL BIEN	MARCA	MODELO	SERIE	N° DE MOTOR	PLACAS	FACTURA	VALOR DE ADQUISICIÓN	FECHA DE ADQUISICIÓN	ÁREA DE ASIGNACIÓN	N° DE RESGUARDO	NOMBRE DEL RESGUARDANTE
TZ 0365	BMW	X5			JFR7365				SALUD EQUINA		JOSE JUAN RODRIGUEZ JIMENEZ

n/o

RICARI
NOMBRE Y FIRMA
ELABORA

NOMBRE Y FIRMA
ENTREGA

-IAVEZ
NOMBRE Y FIRMA
RECIBE

DIRECCION GENERAL DE ADMINISTRACION
RESGUARDO TEMPORAL DE VEHICULO

Tlajomulco de Zúñiga Jalisco a

de control de los bienes del Municipio de Tlajomulco De Zúñiga y con fundamento en el **REGLAMENTE DE CONTROL VEHICULAR DEL MUNICIPIO DE TLAJOMULCO DE ZÚÑIGA, JALISCO (el REGLAMENTO), Capítulo II, De la Operación y Control Vehicular, Sección II, De los Resguardantes de los Vehículos Oficiales**, artículo 17, párrafos III, y, IV, y, Artículo 18; **Sección III, De las Obligaciones de los Resguardantes,** Artículos 21 y 22, Párrafo I, incisos del a), al e) , párrafos II y Artículos 23, 25, y, 26, **Sección V, Del Mantenimiento de los Vehículos Oficiales**, Artículos 30, 34, y, 35; **Capítulo III, De los Accidentes Viales o Siniestros**, Artículo 38, párrafos del I al VI y VII, incisos del a), al d), Artículos del 39 al 43, y, Artículo 46*, párrafos del I al VI; **Capítulo IV, De las Infracciones de Tránsito**, Artículos del 47 al 49; **Capítulo V, Del Robo Total, Parcial o Daños Materiales de los Vehículos Oficiales**, Artículo 51, párrafos del I al V y VI, incisos del a) al c), y Artículos 52, 53 y 54, párrafos del I al III y IV, incisos del a) al d), y Artículo 55; **Capítulo VI, De las Prohibiciones**, Artículos 56 y 57, párrafos del I al V del Reglamento anteriormente referido, se extiende el presente **Formato Oficial de Resguardo Vehicular** del vehículo oficial a continuación se describe para ser usada exclusivamente en funciones de funcionarios públicos de este Municipio.

de la Dirección General de Administración bajo resguardo temporal un vehículo oficial con número **TZ 0365 marca BMW** modelo**X5** y placas **JFR 7365** para funciones propias de mis funciones como servidor público.,actividads Realizar el programa de Salud Equina en la totalidad del municipio, limado de muelas y diagnostico de gestación de hembras.-

guardo efectivo a partir de las 9.00 horas del día29 de ENERO de 2020 y hasta horas del día 29 de. Febrero 2020

A

JOSE JUA
DIF
Nu

33 31 37 90 84 EMPL.NO. 10266

DIRECCION TECNICA DE DESARROLLO RURAL

CONDICIONES DE CARROCERÍA

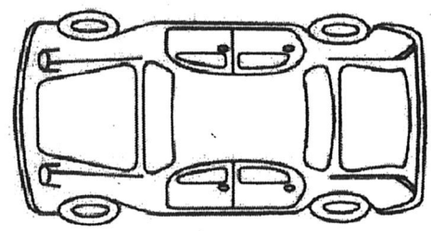

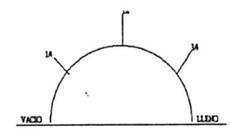

NIVEL DE COMBUSTIBLE

KILOMETRAJE:	
Inicial	Final

<u>guardante (usuario autorizado del vehículo oficial) aquí firmante, de conformidad con el REGLAMENTO. será responsable</u>
<u>almente de la reparación de los daños ocasionados al vehículo oficial y/o a terceros</u>, cuando resulte responsable en caso de o daño mecánico producidos por su culpa, dolo, negligencia, impericia o falta de cuidado en el manejo; maneje un vehículo en estado de ebriedad, bajo los efectos de drogas, enervantes, estupefacientes, psicotrópicos u otras substancias tóxicas; no licencia de manejo vigente o adecuada para el vehículo oficial; utilice el vehículo oficial para un fin diferente al desempeño trabajo; cause daño intencionalmente a terceros, en su persona o en sus bienes, con el vehículo oficial; incumpla con las y reglamentos aplicables al caso cuando se determinen por la autoridad judicial o administrativa correspondiente.

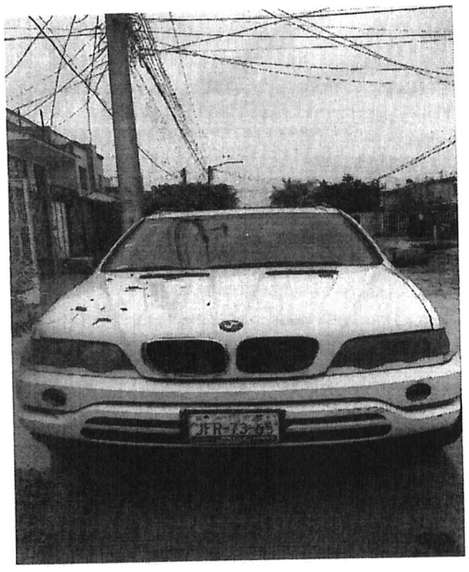

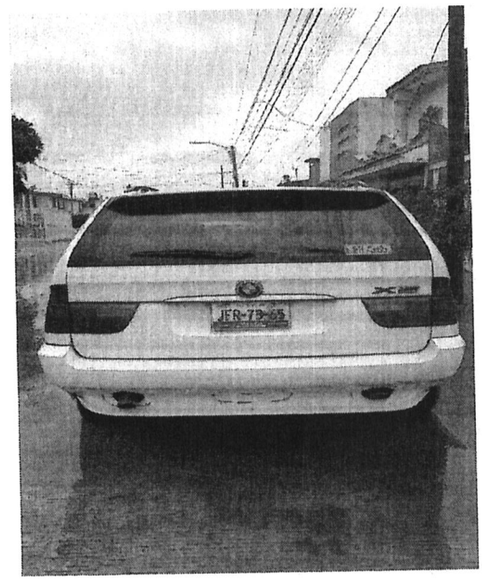

NUMERO TZ 0365

MARCA BMW MODELO X5

PLACAS JFR 7365

INVENTARIO DE ARMAMENTO, BALÍSTICA Y EQUIPO DE SEGURIDAD	ANEXO 2.D

DEPENDENCIA: DIRECCION TECNICA EN EL AREA DE LA DIRECCION GENERAL DE DSARROLLO RURAL HOJA 1 DE 1

01/10/2021

INVENTARIO	RESGUARDO	DESCRIPCIÓN	N° DE SERIE	CALIBRE	FECHA DE ADQUISICIÓN	N° DE FACTURA	MUNICIONES	PERMISO SEDENA
NO APLICA	NO APLICA	NO APLICA	NO APLICA	NO APLICA	NO APLICA	NO APLICA	NO APLICA	NO APLICA
NO APLICA	NO APLICA	NO APLICA	NO APLICA	NO APLICA	NO APLICA	NO APLICA	NO APLICA	NO APLICA
NO APLICA	NO APLICA	NO APLICA	NO APLICA	NO APLICA	NO APLICA	NO APLICA	NO APLICA	NO APLICA
NO APLICA	NO APLICA	NO APLICA	NO APLICA	NO APLICA	NO APLICA	NO APLICA	NO APLICA	NO APLICA
NO APLICA	NO APLICA	NO APLICA	NO APLICA	NO APLICA	NO APLICA	NO APLICA	NO APLICA	NO APLICA
NO APLICA	NO APLICA	NO APLICA	NO APLICA	NO APLICA	NO APLICA	NO APLICA	NO APLICA	NO APLICA
NO APLICA	NO APLICA	NO APLICA	NO APLICA	NO APLICA	NO APLICA	NO APLICA	NO APLICA	NO APLICA
NO APLICA	NO APLICA	NO APLICA	NO APLICA	NO APLICA	NO APLICA	NO APLICA	NO APLICA	NO APLICA
NO APLICA	NO APLICA	NO APLICA	NO APLICA	NO APLICA	NO APLICA	NO APLICA	NO APLICA	NO APLICA
NO APLICA	NO APLICA	NO APLICA	NO APLICA	NO APLICA	NO APLICA	NO APLICA	NO APLICA	NO APLICA
NO APLICA	NO APLICA	NO APLICA	NO APLICA	NO APLICA	NO APLICA	NO APLICA	NO APLICA	NO APLICA
NO APLICA	NO APLICA	NO APLICA	NO APLICA	NO APLICA	NO APLICA	NO APLICA	NO APLICA	NO APLICA
NO APLICA	NO APLICA	NO APLICA	NO APLICA	NO APLICA	NO APLICA	NO APLICA	NO APLICA	NO APLICA
NO APLICA	NO APLICA	NO APLICA	NO APLICA	NO APLICA	NO APLICA	NO APLICA	NO APLICA	NO APLICA
NO APLICA	NO APLICA	NO APLICA	NO APLICA	NO APLICA	NO APLICA	NO APLICA	NO APLICA	NO APLICA
NO APLICA	NO APLICA	NO APLICA	NO APLICA	NO APLICA	NO APLICA	NO APLICA	NO APLICA	NO APLICA
NO APLICA	NO APLICA	NO APLICA	NO APLICA	NO APLICA	NO APLICA	NO APLICA	NO APLICA	NO APLICA
NO APLICA	NO APLICA	NO APLICA	NO APLICA	NO APLICA	NO APLICA	NO APLICA	NO APLICA	NO APLICA
NO APLICA	NO APLICA	NO APLICA	NO APLICA	NO APLICA	NO APLICA	NO APLICA	NO APLICA	NO APLICA
NO APLICA	NO APLICA	NO APLICA	NO APLICA	NO APLICA	NO APLICA	NO APLICA	NO APLICA	NO APLICA
NO APLICA	NO APLICA	NO APLICA	NO APLICA	NO APLICA	NO APLICA	NO APLICA	NO APLICA	NO APLICA
NO APLICA	NO APLICA	NO APLICA	NO APLICA	NO APLICA	NO APLICA	NO APLICA	NO APLICA	NO APLICA
NO APLICA	NO APLICA	NO APLICA	NO APLICA	NO APLICA	NO APLICA	NO APLICA	NO APLICA	NO APLICA
NO APLICA	NO APLICA	NO APLICA	NO APLICA	NO APLICA	NO APLICA	NO APLICA	NO APLICA	NO APLICA
NO APLICA	NO APLICA	NO APLICA	NO APLICA	NO APLICA	NO APLICA	NO APLICA	NO APLICA	NO APLICA
NO APLICA	NO APLICA	NO APLICA	NO APLICA	NO APLICA	NO APLICA	NO APLICA	NO APLICA	NO APLICA
NO APLICA	NO APLICA	NO APLICA	NO APLICA	NO APLICA	NO APLICA	NO APLICA	NO APLICA	NO APLICA
NO APLICA	NO APLICA	NO APLICA	NO APLICA	NO APLICA	NO APLICA	NO APLICA	NO APLICA	NO APLICA

RICARDO PEREZ SOLORZANO
NOMBRE Y FIRMA
ELABORA

JOSE JUAN RODRIGUEZ JIMENEZ
NOMBRE Y FIRMA
ENTREGA

JULIO RODOLFO VELAZQUEZ CHAVEZ
NOMBRE Y FIRMA
RECIBE

Contraloría Tlajomulco

Contraloría Municipal

Gobierno Municipal de Tlajomulco de Zúñiga 2018-2021

ENTREGA Y RECEPCIÓN

ADMINISTRACIÓN PÚBLICA MUNICIPAL 2018-2021

Tlajomulco

EQUIPOS DE CÓMPUTO | **ANEXO 2.E**

DEPENDENCIA: DIRECCION TECNICA EN EL AREA DE LA DIRECCION GENERAL DE DSARROLLO RURAL

HOJA __1___ DE __1___

01/10/2021

NOMBRE DEL RESGUARDANTE	PROCESADOR	DISCO DURO	MEMORIA RAM	DISPOSITIVO DE RESPALDO	SISTEMA OPERATIVO	MARCA	MODELO	N° DE SERIE	N° DE INVENTARIO	OBSERVACIONES
JOSE JUAN RODRIGUEZ JIMENEZ	ENTIUM ® D CPU3.00GI		2.00 GB		32 BITS	LENOVO	IU-0870-01-001-001			

RICAR

ELABORA

ENTREGA

RECIBE

20

Innovación Gubernamental Tlajomulco

Dirección General de Innovación Gubernamental

Gobierno Municipal de Tlajomulco de Zúñiga 2018-2021

Tlajomulco

CARTA RESPONSIVA
TECNOLOGÍAS DE LA INFORMACIÓN

Tlajomulco de Zúñiga, Jalisco el 03 de septiembre de 2021.

Con fundamento en lo dispuesto por el artículo 55 de la Ley para los Servidores Públicos del Estado de Jalisco y sus municipios, yo **JOSE JUAN RODRIGUEZ JIMENEZ**, con número de empleado **10266,** adscrito a la dependencia **MUNICIPIO DE TLAJOMULCO DE ZUÑIGA\PRESIDENCIA\COORDINACION GENERAL DE DESARROLLO ECONOMICO Y COMBATE A LA DESIGUALDAD\DIRECCION GENERAL DE DESARROLLO RURAL\DIRECCION TECNICA**, recibo en resguardo del Gobierno Municipal de Tlajomulco de Zúñiga, Jalisco, lo siguiente:

Equipo de Cómputo

USUARIO DE DOMINIO TLJ1112									
CLAVE	TIPO	PROCESADOR	DISCO DURO	MEMORIA RAM	SISTEMA OPERATIVO	MARCA	MODELO	SERIE	PAMU
PC-1112	ESCRITORIO	INTEL PENTIUM D 925, 3.00 GHZ	160 GB	2 GB, DDR2 PC2-5300, 333 MHZ	WINDOWS 7 PROFESIONAL, 32 BITS	LENOVO / IBM	9645-AM3	LKKPYH5	13377

CLAVE	TIPO	MARCA	MODELO	SERIE	PAMU
MN-0937	MONITOR DE PC-1112	HP	LE1901W	3CQ028BC4G	21818
TC-0932	TECLADO DE PC-1112	GENIUS	GK-100011	XP17S8B34017	33609
MS-0959	MOUSE DE PC-1112	GENIUS	DX-110	X8A94635300240	33592

Con la firma de esta Carta Responsiva, asumo la responsabilidad y confirmo que estoy enterado de que el equipo de cómputo, usuario, correo electrónico, información y la clave de acceso son de uso personal e intransferible, por lo que el mal uso que se pueda dar a los mismos puede derivar en las sanciones que gire la Contraloría Municipal.

Asimismo, me comprometo a cuidar, mantener en buen estado y utilizar dicho equipo única y exclusivamente para asuntos relacionados con mi actividad laboral. En caso de su extravío, daño o uso inadecuado, me responsabilizo a pagar el costo de reparación o la reposición del mismo. Además, notifico que tengo conocimiento de que no puedo moverlo de lugar, ni modificar su configuración y/o instalar software, sin ser previamente autorizado por la Dirección General de Innovación Gubernamental.

Deberé notificar cualquier cambio de adscripción o baja para proceder al cambio de resguardo y cancelación de cuentas de usuario en el dominio y correo electrónico institucional.

Empleado	Sello del Área	Dir. General de Innovación
JOSE JUAN RODRIGUEZ JIMENEZ	Resguardante	Gubernamental

Municipio de Tlajomulco de Zuñiga Jalisco
DIRECCIÓN TÉCNICA EN EL ÁREA DE DESARROLLO RURAL

La presente carta responsabiliza al servidor público firmante del equipo asignado pese a que no cuente con un resguardo ante la Dirección de Patrimonio Municipal.
4-IG-001 Rev.1 21-Ene-19

21

Contraloría Municipal
Gobierno Municipal de Tlajomulco de Zúñiga 2018-2021
ENTREGA Y RECEPCIÓN
ADMINISTRACIÓN PÚBLICA MUNICIPAL 2018-2021

Tlajomulco

SOFTWARE	ANEXO 2.F

DEPENDENCIA: DIRECCION TECNICA EN EL AREA DE LA DIRECCION GENERAL DE DSARROLLO RURAL HOJA __1___ DE __1___

01/10/2021

NOMBRE DEL RESGUARDANTE	DESCRIPCIÓN COMERCIAL	N° DE SERIE	VERSIÓN	DISCOS ORIGINALES	MANUALES	N° DE INVENTARIO	PROVEEDOR	N° DE FACTURA
NO APLICA	NO APLICA	NO APLICA	NO APLICA	NO APLICA	NO APLICA	NO APLICA	NO APLICA	NO APLICA
NO APLICA	NO APLICA	NO APLICA	NO APLICA	NO APLICA	NO APLICA	NO APLICA	NO APLICA	NO APLICA
NO APLICA	NO APLICA	NO APLICA	NO APLICA	NO APLICA	NO APLICA	NO APLICA	NO APLICA	NO APLICA
NO APLICA	NO APLICA	NO APLICA	NO APLICA	NO APLICA	NO APLICA	NO APLICA	NO APLICA	NO APLICA
NO APLICA	NO APLICA	NO APLICA	NO APLICA	NO APLICA	NO APLICA	NO APLICA	NO APLICA	NO APLICA
NO APLICA	NO APLICA	NO APLICA	NO APLICA	NO APLICA	NO APLICA	NO APLICA	NO APLICA	NO APLICA
NO APLICA	NO APLICA	NO APLICA	NO APLICA	NO APLICA	NO APLICA	NO APLICA	NO APLICA	NO APLICA
NO APLICA	NO APLICA	NO APLICA	NO APLICA	NO APLICA	NO APLICA	NO APLICA	NO APLICA	NO APLICA
NO APLICA	NO APLICA	NO APLICA	NO APLICA	NO APLICA	NO APLICA	NO APLICA	NO APLICA	NO APLICA
NO APLICA	NO APLICA	NO APLICA	NO APLICA	NO APLICA	NO APLICA	NO APLICA	NO APLICA	NO APLICA
NO APLICA	NO APLICA	NO APLICA	NO APLICA	NO APLICA	NO APLICA	NO APLICA	NO APLICA	NO APLICA
NO APLICA	NO APLICA	NO APLICA	NO APLICA	NO APLICA	NO APLICA	NO APLICA	NO APLICA	NO APLICA
NO APLICA	NO APLICA	NO APLICA	NO APLICA	NO APLICA	NO APLICA	NO APLICA	NO APLICA	NO APLICA
NO APLICA	NO APLICA	NO APLICA	NO APLICA	NO APLICA	NO APLICA	NO APLICA	NO APLICA	NO APLICA
NO APLICA	NO APLICA	NO APLICA	NO APLICA	NO APLICA	NO APLICA	NO APLICA	NO APLICA	NO APLICA
NO APLICA	NO APLICA	NO APLICA	NO APLICA	NO APLICA	NO APLICA	NO APLICA	NO APLICA	NO APLICA
NO APLICA	NO APLICA	NO APLICA	NO APLICA	NO APLICA	NO APLICA	NO APLICA	NO APLICA	NO APLICA
NO APLICA	NO APLICA	NO APLICA	NO APLICA	NO APLICA	NO APLICA	NO APLICA	NO APLICA	NO APLICA
NO APLICA	NO APLICA	NO APLICA	NO APLICA	NO APLICA	NO APLICA	NO APLICA	NO APLICA	NO APLICA
NO APLICA	NO APLICA	NO APLICA	NO APLICA	NO APLICA	NO APLICA	NO APLICA	NO APLICA	NO APLICA
NO APLICA	NO APLICA	NO APLICA	NO APLICA	NO APLICA	NO APLICA	NO APLICA	NO APLICA	NO APLICA
NO APLICA	NO APLICA	NO APLICA	NO APLICA	NO APLICA	NO APLICA	NO APLICA	NO APLICA	NO APLICA
NO APLICA	NO APLICA	NO APLICA	NO APLICA	NO APLICA	NO APLICA	NO APLICA	NO APLICA	NO APLICA
NO APLICA	NO APLICA	NO APLICA	NO APLICA	NO APLICA	NO APLICA	NO APLICA	NO APLICA	NO APLICA
NO APLICA	NO APLICA	NO APLICA	NO APLICA	NO APLICA	NO APLICA	NO APLICA	NO APLICA	NO APLICA
NO APLICA	NO APLICA	NO APLICA	NO APLICA	NO APLICA	NO APLICA	NO APLICA	NO APLICA	NO APLICA
NO APLICA	NO APLICA	NO APLICA	NO APLICA	NO APLICA	NO APLICA	NO APLICA	NO APLICA	NO APLICA
NO APLICA	NO APLICA	NO APLICA	NO APLICA	NO APLICA	NO APLICA	NO APLICA	NO APLICA	NO APLICA
NO APLICA	NO APLICA	NO APLICA	NO APLICA	NO APLICA	NO APLICA	NO APLICA	NO APLICA	NO APLICA
NO APLICA	NO APLICA	NO APLICA	NO APLICA	NO APLICA	NO APLICA	NO APLICA	NO APLICA	NO APLICA

RICARDO PEREZ SOLORZANO
NOMBRE Y FIRMA
ELABORA

JOSE JUAN RODRIGUEZ JIMENEZ
NOMBRE Y FIRMA
ENTREGA

JULIO RODOLFO VELAZQUEZ CHA
NOMBRE Y FIRMA
RECIBE

MATERIAL BIBLIOGRÁFICO	ANEXO 2.G

DEPENDENCIA: DIRECCION TECNICA EN EL AREA DE LA DIRECCION GENERAL DE DSARROLLO RURAL HOJA ___1__ DE _1____

01/10/2021

UBICACIÓN FÍSICA	N° DE CLASIFICACIÓN	TÍTULO	AUTOR	EDITORIAL	FECHA DE PUBLICACIÓN
NO APLICA	NO APLICA	NO APLICA	NO APLICA	NO APLICA	NO APLICA
NO APLICA	NO APLICA	NO APLICA	NO APLICA	NO APLICA	NO APLICA
NO APLICA	NO APLICA	NO APLICA	NO APLICA	NO APLICA	NO APLICA
NO APLICA	NO APLICA	NO APLICA	NO APLICA	NO APLICA	NO APLICA
NO APLICA	NO APLICA	NO APLICA	NO APLICA	NO APLICA	NO APLICA
NO APLICA	NO APLICA	NO APLICA	NO APLICA	NO APLICA	NO APLICA
NO APLICA	NO APLICA	NO APLICA	NO APLICA	NO APLICA	NO APLICA
NO APLICA	NO APLICA	NO APLICA	NO APLICA	NO APLICA	NO APLICA
NO APLICA	NO APLICA	NO APLICA	NO APLICA	NO APLICA	NO APLICA
NO APLICA	NO APLICA	NO APLICA	NO APLICA	NO APLICA	NO APLICA
NO APLICA	NO APLICA	NO APLICA	NO APLICA	NO APLICA	NO APLICA
NO APLICA	NO APLICA	NO APLICA	NO APLICA	NO APLICA	NO APLICA
NO APLICA	NO APLICA	NO APLICA	NO APLICA	NO APLICA	NO APLICA
NO APLICA	NO APLICA	NO APLICA	NO APLICA	NO APLICA	NO APLICA
NO APLICA	NO APLICA	NO APLICA	NO APLICA	NO APLICA	NO APLICA
NO APLICA	NO APLICA	NO APLICA	NO APLICA	NO APLICA	NO APLICA
NO APLICA	NO APLICA	NO APLICA	NO APLICA	NO APLICA	NO APLICA
NO APLICA	NO APLICA	NO APLICA	NO APLICA	NO APLICA	NO APLICA
NO APLICA	NO APLICA	NO APLICA	NO APLICA	NO APLICA	NO APLICA
NO APLICA	NO APLICA	NO APLICA	NO APLICA	NO APLICA	NO APLICA
NO APLICA	NO APLICA	NO APLICA	NO APLICA	NO APLICA	NO APLICA
NO APLICA	NO APLICA	NO APLICA	NO APLICA	NO APLICA	NO APLICA
NO APLICA	NO APLICA	NO APLICA	NO APLICA	NO APLICA	NO APLICA
NO APLICA	NO APLICA	NO APLICA	NO APLICA	NO APLICA	NO APLICA
NO APLICA	NO APLICA	NO APLICA	NO APLICA	NO APLICA	NO APLICA
NO APLICA	NO APLICA	NO APLICA	NO APLICA	NO APLICA	NO APLICA
NO APLICA	NO APLICA	NO APLICA	NO APLICA	NO APLICA	NO APLICA
NO APLICA	NO APLICA	NO APLICA	NO APLICA	NO APLICA	NO APLICA
NO APLICA	NO APLICA	NO APLICA	NO APLICA	NO APLICA	NO APLICA
NO APLICA	NO APLICA	NO APLICA	NO APLICA	NO APLICA	NO APLICA
NO APLICA	NO APLICA	NO APLICA	NO APLICA	NO APLICA	NO APLICA
NO APLICA	NO APLICA	NO APLICA	NO APLICA	NO APLICA	NO APLICA

RICARDO PEREZ SOLORZANO
NOMBRE Y FIRMA
ELABORA

JOSE JUAN RODRIGUEZ JIMENEZ
NOMBRE Y FIRMA
ENTREGA

JULIO RODOLFO VELAZQUEZ CHAVEZ
NOMBRE Y FIRMA
RECIBE

Contraloría Municipal
Gobierno Municipal de Tlajomulco de Zúñiga 2018-2021
ENTREGA Y RECEPCIÓN
ADMINISTRACIÓN PÚBLICA MUNICIPAL 2018-2021

Tlajomulco

FORMAS VALORADAS Y/O RECIBOS | **ANEXO 2.H**

DEPENDENCIA: DIRECCION TECNICA EN EL AREA DE LA DIRECCION GENERAL DE DSARROLLO RURAL

HOJA __1___ DE ___1__

01/10/2021

DIRECCIÓN O DEPARTAMENTO	FORMA VALORADA	ÚLTIMO RECIBO UTILIZADO	FORMAS EN EXISTENCIA		RESPONSABLE
			FOLIO INICIAL	FOLIO FINAL	
NO APLICA	NO APLICA	NO APLICA	NO APLICA	NO APLICA	NO APLICA
NO APLICA	NO APLICA	NO APLICA	NO APLICA	NO APLICA	NO APLICA
NO APLICA	NO APLICA	NO APLICA	NO APLICA	NO APLICA	NO APLICA
NO APLICA	NO APLICA	NO APLICA	NO APLICA	NO APLICA	NO APLICA
NO APLICA	NO APLICA	NO APLICA	NO APLICA	NO APLICA	NO APLICA
NO APLICA	NO APLICA	NO APLICA	NO APLICA	NO APLICA	NO APLICA
NO APLICA	NO APLICA	NO APLICA	NO APLICA	NO APLICA	NO APLICA
NO APLICA	NO APLICA	NO APLICA	NO APLICA	NO APLICA	NO APLICA
NO APLICA	NO APLICA	NO APLICA	NO APLICA	NO APLICA	NO APLICA
NO APLICA	NO APLICA	NO APLICA	NO APLICA	NO APLICA	NO APLICA
NO APLICA	NO APLICA	NO APLICA	NO APLICA	NO APLICA	NO APLICA
NO APLICA	NO APLICA	NO APLICA	NO APLICA	NO APLICA	NO APLICA
NO APLICA	NO APLICA	NO APLICA	NO APLICA	NO APLICA	NO APLICA
NO APLICA	NO APLICA	NO APLICA	NO APLICA	NO APLICA	NO APLICA
NO APLICA	NO APLICA	NO APLICA	NO APLICA	NO APLICA	NO APLICA
NO APLICA	NO APLICA	NO APLICA	NO APLICA	NO APLICA	NO APLICA
NO APLICA	NO APLICA	NO APLICA	NO APLICA	NO APLICA	NO APLICA
NO APLICA	NO APLICA	NO APLICA	NO APLICA	NO APLICA	NO APLICA
NO APLICA	NO APLICA	NO APLICA	NO APLICA	NO APLICA	NO APLICA
NO APLICA	NO APLICA	NO APLICA	NO APLICA	NO APLICA	NO APLICA
NO APLICA	NO APLICA	NO APLICA	NO APLICA	NO APLICA	NO APLICA
NO APLICA	NO APLICA	NO APLICA	NO APLICA	NO APLICA	NO APLICA
NO APLICA	NO APLICA	NO APLICA	NO APLICA	NO APLICA	NO APLICA
NO APLICA	NO APLICA	NO APLICA	NO APLICA	NO APLICA	NO APLICA
NO APLICA	NO APLICA	NO APLICA	NO APLICA	NO APLICA	NO APLICA
NO APLICA	NO APLICA	NO APLICA	NO APLICA	NO APLICA	NO APLICA
NO APLICA	NO APLICA	NO APLICA	NO APLICA	NO APLICA	NO APLICA
NO APLICA	NO APLICA	NO APLICA	NO APLICA	NO APLICA	NO APLICA
NO APLICA	NO APLICA	NO APLICA	NO APLICA	NO APLICA	NO APLICA
NO APLICA	NO APLICA	NO APLICA	NO APLICA	NO APLICA	NO APLICA
NO APLICA	NO APLICA	NO APLICA	NO APLICA	NO APLICA	NO APLICA
NO APLICA	NO APLICA	NO APLICA	NO APLICA	NO APLICA	NO APLICA

RICARDO PEREZ SOLORZANO
NOMBRE Y FIRMA
ELABORA

JOSE JUAN RODRIGUEZ JIMENEZ
NOMBRE Y FIRMA
ENTREGA

JULIO RODOLFO VELAZQUEZ CHAVEZ
NOMBRE Y FIRMA
RECIBE

24

INVENTARIO DE BIENES MUEBLES E INMUEBLES EN COMODATO | **ANEXO 2.I**

DEPENDENCIA: DIRECCION TECNICA EN EL AREA DE LA DIRECCION GENERAL DE DSARROLLO RURAL

HOJA _1____ DE _1____

01/10/2021

PROCEDENCIA	DESCRIPCIÓN DEL BIEN	ÁREA DE ASIGNACIÓN	RESPONSABLE	MARCA	MODELO	N° DE SERIE	VIGENCIA DEL CONTRATO	EXPEDIENTE DE COMODATO		ESTADO		
								SI	NO	B	R	M
NO APLICA	NO APLICA	NO APLICA	NO APLICA	NO APLICA	NO APLICA	NO APLICA	NO APLICA	NO APLICA	NO APLICA	NO APLICA	NO APLICA	NO APLICA
NO APLICA	NO APLICA	NO APLICA	NO APLICA	NO APLICA	NO APLICA	NO APLICA	NO APLICA	NO APLICA	NO APLICA	NO APLICA	NO APLICA	NO APLICA
NO APLICA	NO APLICA	NO APLICA	NO APLICA	NO APLICA	NO APLICA	NO APLICA	NO APLICA	NO APLICA	NO APLICA	NO APLICA	NO APLICA	NO APLICA
NO APLICA	NO APLICA	NO APLICA	NO APLICA	NO APLICA	NO APLICA	NO APLICA	NO APLICA	NO APLICA	NO APLICA	NO APLICA	NO APLICA	NO APLICA
NO APLICA	NO APLICA	NO APLICA	NO APLICA	NO APLICA	NO APLICA	NO APLICA	NO APLICA	NO APLICA	NO APLICA	NO APLICA	NO APLICA	NO APLICA
NO APLICA	NO APLICA	NO APLICA	NO APLICA	NO APLICA	NO APLICA	NO APLICA	NO APLICA	NO APLICA	NO APLICA	NO APLICA	NO APLICA	NO APLICA
NO APLICA	NO APLICA	NO APLICA	NO APLICA	NO APLICA	NO APLICA	NO APLICA	NO APLICA	NO APLICA	NO APLICA	NO APLICA	NO APLICA	NO APLICA
NO APLICA	NO APLICA	NO APLICA	NO APLICA	NO APLICA	NO APLICA	NO APLICA	NO APLICA	NO APLICA	NO APLICA	NO APLICA	NO APLICA	NO APLICA
NO APLICA	NO APLICA	NO APLICA	NO APLICA	NO APLICA	NO APLICA	NO APLICA	NO APLICA	NO APLICA	NO APLICA	NO APLICA	NO APLICA	NO APLICA
NO APLICA	NO APLICA	NO APLICA	NO APLICA	NO APLICA	NO APLICA	NO APLICA	NO APLICA	NO APLICA	NO APLICA	NO APLICA	NO APLICA	NO APLICA
NO APLICA	NO APLICA	NO APLICA	NO APLICA	NO APLICA	NO APLICA	NO APLICA	NO APLICA	NO APLICA	NO APLICA	NO APLICA	NO APLICA	NO APLICA
NO APLICA	NO APLICA	NO APLICA	NO APLICA	NO APLICA	NO APLICA	NO APLICA	NO APLICA	NO APLICA	NO APLICA	NO APLICA	NO APLICA	NO APLICA
NO APLICA	NO APLICA	NO APLICA	NO APLICA	NO APLICA	NO APLICA	NO APLICA	NO APLICA	NO APLICA	NO APLICA	NO APLICA	NO APLICA	NO APLICA
NO APLICA	NO APLICA	NO APLICA	NO APLICA	NO APLICA	NO APLICA	NO APLICA	NO APLICA	NO APLICA	NO APLICA	NO APLICA	NO APLICA	NO APLICA
NO APLICA	NO APLICA	NO APLICA	NO APLICA	NO APLICA	NO APLICA	NO APLICA	NO APLICA	NO APLICA	NO APLICA	NO APLICA	NO APLICA	NO APLICA
NO APLICA	NO APLICA	NO APLICA	NO APLICA	NO APLICA	NO APLICA	NO APLICA	NO APLICA	NO APLICA	NO APLICA	NO APLICA	NO APLICA	NO APLICA
NO APLICA	NO APLICA	NO APLICA	NO APLICA	NO APLICA	NO APLICA	NO APLICA	NO APLICA	NO APLICA	NO APLICA	NO APLICA	NO APLICA	NO APLICA
NO APLICA	NO APLICA	NO APLICA	NO APLICA	NO APLICA	NO APLICA	NO APLICA	NO APLICA	NO APLICA	NO APLICA	NO APLICA	NO APLICA	NO APLICA
NO APLICA	NO APLICA	NO APLICA	NO APLICA	NO APLICA	NO APLICA	NO APLICA	NO APLICA	NO APLICA	NO APLICA	NO APLICA	NO APLICA	NO APLICA
NO APLICA	NO APLICA	NO APLICA	NO APLICA	NO APLICA	NO APLICA	NO APLICA	NO APLICA	NO APLICA	NO APLICA	NO APLICA	NO APLICA	NO APLICA
NO APLICA	NO APLICA	NO APLICA	NO APLICA	NO APLICA	NO APLICA	NO APLICA	NO APLICA	NO APLICA	NO APLICA	NO APLICA	NO APLICA	NO APLICA
NO APLICA	NO APLICA	NO APLICA	NO APLICA	NO APLICA	NO APLICA	NO APLICA	NO APLICA	NO APLICA	NO APLICA	NO APLICA	NO APLICA	NO APLICA
NO APLICA	NO APLICA	NO APLICA	NO APLICA	NO APLICA	NO APLICA	NO APLICA	NO APLICA	NO APLICA	NO APLICA	NO APLICA	NO APLICA	NO APLICA
NO APLICA	NO APLICA	NO APLICA	NO APLICA	NO APLICA	NO APLICA	NO APLICA	NO APLICA	NO APLICA	NO APLICA	NO APLICA	NO APLICA	NO APLICA
NO APLICA	NO APLICA	NO APLICA	NO APLICA	NO APLICA	NO APLICA	NO APLICA	NO APLICA	NO APLICA	NO APLICA	NO APLICA	NO APLICA	NO APLICA
NO APLICA	NO APLICA	NO APLICA	NO APLICA	NO APLICA	NO APLICA	NO APLICA	NO APLICA	NO APLICA	NO APLICA	NO APLICA	NO APLICA	NO APLICA
NO APLICA	NO APLICA	NO APLICA	NO APLICA	NO APLICA	NO APLICA	NO APLICA	NO APLICA	NO APLICA	NO APLICA	NO APLICA	NO APLICA	NO APLICA
NO APLICA	NO APLICA	NO APLICA	NO APLICA	NO APLICA	NO APLICA	NO APLICA	NO APLICA	NO APLICA	NO APLICA	NO APLICA	NO APLICA	NO APLICA
NO APLICA	NO APLICA	NO APLICA	NO APLICA	NO APLICA	NO APLICA	NO APLICA	NO APLICA	NO APLICA	NO APLICA	NO APLICA	NO APLICA	NO APLICA
NO APLICA	NO APLICA	NO APLICA	NO APLICA	NO APLICA	NO APLICA	NO APLICA	NO APLICA	NO APLICA	NO APLICA	NO APLICA	NO APLICA	NO APLICA
NO APLICA	NO APLICA	NO APLICA	NO APLICA	NO APLICA	NO APLICA	NO APLICA	NO APLICA	NO APLICA	NO APLICA	NO APLICA	NO APLICA	NO APLICA

RICARD

INVENTARIO DE BIENES DE CONSUMO	ANEXO 2.J

DEPENDENCIA: DIRECCION TECNICA EN EL AREA DE LA DIRECCION GENERAL DE DSARROLLO RURAL HOJA __1___ DE __1___

01/10/2021

Nº PROGRESIVO	CONCEPTO	EXISTENCIAS	UNIDAD DE MEDIDA	RESPONSABLE	UBICACIÓN	OBSERVACIONES
NO APLICA	NO APLICA	NO APLICA	NO APLICA	NO APLICA	NO APLICA	NO APLICA
NO APLICA	NO APLICA	NO APLICA	NO APLICA	NO APLICA	NO APLICA	NO APLICA
NO APLICA	NO APLICA	NO APLICA	NO APLICA	NO APLICA	NO APLICA	NO APLICA
NO APLICA	NO APLICA	NO APLICA	NO APLICA	NO APLICA	NO APLICA	NO APLICA
NO APLICA	NO APLICA	NO APLICA	NO APLICA	NO APLICA	NO APLICA	NO APLICA
NO APLICA	NO APLICA	NO APLICA	NO APLICA	NO APLICA	NO APLICA	NO APLICA
NO APLICA	NO APLICA	NO APLICA	NO APLICA	NO APLICA	NO APLICA	NO APLICA
NO APLICA	NO APLICA	NO APLICA	NO APLICA	NO APLICA	NO APLICA	NO APLICA
NO APLICA	NO APLICA	NO APLICA	NO APLICA	NO APLICA	NO APLICA	NO APLICA
NO APLICA	NO APLICA	NO APLICA	NO APLICA	NO APLICA	NO APLICA	NO APLICA
NO APLICA	NO APLICA	NO APLICA	NO APLICA	NO APLICA	NO APLICA	NO APLICA
NO APLICA	NO APLICA	NO APLICA	NO APLICA	NO APLICA	NO APLICA	NO APLICA
NO APLICA	NO APLICA	NO APLICA	NO APLICA	NO APLICA	NO APLICA	NO APLICA
NO APLICA	NO APLICA	NO APLICA	NO APLICA	NO APLICA	NO APLICA	NO APLICA
NO APLICA	NO APLICA	NO APLICA	NO APLICA	NO APLICA	NO APLICA	NO APLICA
NO APLICA	NO APLICA	NO APLICA	NO APLICA	NO APLICA	NO APLICA	NO APLICA
NO APLICA	NO APLICA	NO APLICA	NO APLICA	NO APLICA	NO APLICA	NO APLICA
NO APLICA	NO APLICA	NO APLICA	NO APLICA	NO APLICA	NO APLICA	NO APLICA
NO APLICA	NO APLICA	NO APLICA	NO APLICA	NO APLICA	NO APLICA	NO APLICA
NO APLICA	NO APLICA	NO APLICA	NO APLICA	NO APLICA	NO APLICA	NO APLICA
NO APLICA	NO APLICA	NO APLICA	NO APLICA	NO APLICA	NO APLICA	NO APLICA
NO APLICA	NO APLICA	NO APLICA	NO APLICA	NO APLICA	NO APLICA	NO APLICA
NO APLICA	NO APLICA	NO APLICA	NO APLICA	NO APLICA	NO APLICA	NO APLICA
NO APLICA	NO APLICA	NO APLICA	NO APLICA	NO APLICA	NO APLICA	NO APLICA
NO APLICA	NO APLICA	NO APLICA	NO APLICA	NO APLICA	NO APLICA	NO APLICA
NO APLICA	NO APLICA	NO APLICA	NO APLICA	NO APLICA	NO APLICA	NO APLICA
NO APLICA	NO APLICA	NO APLICA	NO APLICA	NO APLICA	NO APLICA	NO APLICA
NO APLICA	NO APLICA	NO APLICA	NO APLICA	NO APLICA	NO APLICA	NO APLICA
NO APLICA	NO APLICA	NO APLICA	NO APLICA	NO APLICA	NO APLICA	NO APLICA
NO APLICA	NO APLICA	NO APLICA	NO APLICA	NO APLICA	NO APLICA	NO APLICA
NO APLICA	NO APLICA	NO APLICA	NO APLICA	NO APLICA	NO APLICA	NO APLICA

RICARDO PEREZ SOLORZANO
NOMBRE Y FIRMA
ELABORA

JOSE JUAN RODRIGUEZ JIMENEZ
NOMBRE Y FIRMA
ENTREGA

JULIO RODOLFO VELAZQUEZ CHAVEZ
NOMBRE Y FIRMA
RECIBE

DATOS MACRO	
Dependencia	DIRECCION TECNICA EN EL AREA DE LA DIRECCION GENERAL DE DSARROLLO RURAL
Elabora	RICARDO PEREZ SOLORZANO
Entrega	JOSE JUAN RODRIGUEZ JIMENEZ
Recibe	
Año	2021
Mes	10
Día	1
Plantilla de Personal	Aplica
Sueldos y Prestaciones adeudadas a los Servidores Públicos	Aplica
Relación de Liquidaciones Laborales	No aplica
Juicios Laborales Vigentes	No aplica

SUELDOS Y PRESTACIONES ADEUDADAS A LOS SERVIDORES PÚBLICOS	ANEXO 3.B

DEPENDENCIA: DIRECCION TECNICA EN EL AREA DE LA DIRECCION GENERAL DE DSARROLLO RURAL

HOJA ___1__ DE ___1__

01/10/2021

NOMBRE	CATEGORÍA	CARGO	ADSCRIPCIÓN	CONCEPTO DEL ADEUDO	IMPORTE DEL ADEUDO	OBSERVACIONES
ANEXO COPIA DE PLANTILLA						

RICARDO PEREZ SOLORZANO
NOMBRE Y FIRMA
ELABORA

JOSE JUAN RODRIGUEZ JIMENEZ
NOMBRE Y FIRMA
ENTREGA

JULIO RODOLFO VELAZQUEZ CHAVEZ
NOMBRE Y FIRMA
RECIBE

PLANTILLA DE PERSONAL COORDINACION GENERAL DE DESARROLLO ECONOMICO Y COMBATE A LA DESIGUALDAD

NO EMPLEADO	NOMBRE	R.F.C.	C.U.R.P.	Fecha de ingreso	JORNADA	CATEGORÍA	NOMBRE DE LA PLAZA	ADSCRIPCIÓN DE LA PLAZA PLANTILLA	ADSCRIPCIÓN DE LA PLAZA CATALOGO
273	GUERRERO VILLANUEVA ZARA			16/04/1998	30	B	AUXILIAR ADMINISTRATIVO	DIRECCION GENERAL DE PADRON	DIRECCIÓN GENERAL DE PADRÓ
291	REGALADO LLAMAS OMAR FA			01/06/1998	30	B	AUXILIAR TECNICO ADMINISTRA	DIRECCION DE PROGRAMAS ESTA	DIRECCIÓN DE PROGRAMAS EST
309	RODRIGUEZ CASAS MARIA DE			01/10/1998	30	B	AUXILIAR ADMINISTRATIVO	DIRECCION GENERAL DE PROMO	DIRECCIÓN GENERAL DE PROMO
370	GUERRERO BARRERA MARIA			01/10/2018	40	C	JEFE DE DEPARTAMENTO	DIRECCION DE VIVIENDA DIGNA/	DIRECCIÓN DE VIVIENDA Y COM
467	HERNANDEZ MONTAÑEZ MA			01/10/2018	40	C	JEFE DE MERCADOS	DIRECCION GENERAL DE PADRON	DIRECCIÓN GENERAL DE PADRÓ
498	PAZ FLORES JUAN DIONISIO			01/01/2001	30	B	AUXILIAR ESPECIALIZADO	DIRECCION DE DESARROLLO PECU	DIRECCIÓN DE DESARROLLO PEC
743	GARCIA DE LUNA CECILIO			01/06/2001	30	B	AUXILIAR ESPECIALIZADO A	DIRECCION DE DESARROLLO AGR	DIRECCIÓN DE DESARROLLO AG
764	SANDOVAL ESPARZA JUAN CA			01/06/2001	30	B	TOPOGRAFO	DIRECCION DE DESARROLLO AGR	DIRECCIÓN DE DESARROLLO AG
926	OSORNIO JIMENEZ DORAIDA			16/09/2001	30	B	AUXILIAR ADMINISTRATIVO	DIRECCION GENERAL DE PADRON	DIRECCIÓN GENERAL DE PADRÓ
1087	GARCIA FLORES MARICELA			01/06/2002	30	B	AUXILIAR ADMINISTRATIVO	DIRECCION GENERAL DE PADRON	DIRECCIÓN GENERAL DE PADRÓ
1220	ARIAS ORTA JOSE HUMBERTO			16/02/2003	40	C	COORDINADOR	COORDINACION GENERAL DE DES	COORD. GRAL. DE DESARROLLO
1228	ESPANTA GARCIA MARIANA			16/03/2003	30	B	PROMOTOR	COORDINACION GENERAL DE DES	COORD. GRAL. DE DESARROLLO
1293	GARCIA MARTINEZ JUDIT			14/02/2005	40	C	COORDINADOR	DIRECCION DE VIVIENDA DIGNA/	DIRECCIÓN DE VIVIENDA Y COM
1340	ESQUEDA TOPETE CLAUDIA P			16/07/2003	40	C	JEFE DE DEPARTAMENTO	DIRECCION GENERAL DE TURISM	DIRECCIÓN GENERAL DE TURISI
1343	SALGADO FUENTES SILVIA			16/07/2003	30	B	AUXILIAR TECNICO ADMINISTRA	DIRECCION GENERAL DE TURISM	DIRECCIÓN GENERAL DE TURISI
1361	HERRERA HURTADO ROBERT			01/08/2003	30	B	AUXILIAR ADMINISTRATIVO	DIRECCION GENERAL DE PROMO	DIRECCIÓN GENERAL DE PROM
1627	MONTAÑO JIMENEZ RAMIRO			01/01/2004	40	C	SUPERVISOR	DIRECCION DE PROGRAMAS ESTA	DIRECCIÓN DE PROGRAMAS ES
1667	NAVA FLORES ADRIAN			02/05/2007	40	C	JEFE DE DEPARTAMENTO	COORDINACION GENERAL DE DES	COORD. GRAL. DE DESARROLLO
1686	OLIVARES HERNANDEZ EVER			16/01/2009	30	B	AUXILIAR TECNICO ADMINISTRA	DIRECCION DE DESARROLLO AGR	DIRECCIÓN DE DESARROLLO AG
1799	TENIENTE NORIA SANDRA PA			16/02/2004	30	B	TECNICO DE SOPORTE INFORMA	COORDINACION GENERAL DE DES	COORD. GRAL. DE DESARROLLO
1814	TAPIA GONZALEZ RAMONA			19/02/2004	30	B	AUXILIAR ADMINISTRATIVO	DIRECCION DE PROGRAMAS ESTA	DIRECCIÓN DE PROGRAMAS ES
1880	GUTIERREZ OROZCO SANTIA			16/02/2004	30	B	AUXILIAR ESPECIALIZADO	DIRECCION DE DESARROLLO PECU	DIRECCIÓN DE DESARROLLO P
2016	ACOSTA PACAS DANIEL ALEJ			01/10/2018	40	C	DIRECTOR DE ARTESANOS Y TRA	DIRECCION DE ARTESANOS Y TRA	DIRECCIÓN DE ARTESANOS Y T
2029	MARABEL ANTON NAZARIO			17/05/2004	40	B	ANALISTA	DIRECCION DE VIVIENDA DIGNA/	DIRECCIÓN DE VIVIENDA Y COI
2042	FLORES RIVERA MARIANO			01/10/2018	40	C	JEFE DE APOYO PECUARIO	DIRECCION DE DESARROLLO PECU	DIRECCIÓN DE DESARROLLO P
2072	DIAZ AGUAYO LETICIA			01/06/2004	40	C	ASISTENTE DE DIRECTOR GENER	DIRECCION DE PROGRAMAS ESTA	DIRECCIÓN DE PROGRAMAS ES
2085	GONZALEZ FIGUEROA HORA			02/05/2007	40	C	JEFE DE DEPARTAMENTO	DIRECCION GENERAL DE PADRON	DIRECCIÓN GENERAL DE PADR
2135	BUENO GARCIA MARTIN			09/08/2004	40	C	COORDINADOR	DIRECCION DE VIVIENDA DIGNA/	DIRECCIÓN DE VIVIENDA Y CO
2156	ARREY MUÑIZ SANDRA			01/10/2018	40	C	DIRECTOR TECNICO	DIRECCION TECNICA/DIRECCION	DIRECCIÓN TÉCNICA\DIRECCIÓ
2205	RAMIREZ ALTUNAR ALBERTO			16/04/2005	30	B	AUXILIAR GENERAL	DIRECCION DE DESARROLLO PECU	DIRECCIÓN DE DESARROLLO P
2301	DIAZ GARCIA HECTOR GUST			07/12/2004	40	B	ANALISTA	DIRECCION GENERAL DE PROMO	DIRECCIÓN GENERAL DE PROM
2404	OLIVA VAZQUEZ RAUL			17/02/2005	40	C	COORDINADOR	DIRECCION DE VIVIENDA DIGNA/	DIRECCIÓN DE VIVIENDA Y CO
2540	RAMOS ORTIZ MARIA DEL PI			16/05/2005	30	B	AUXILIAR ADMINISTRATIVO	DIRECCION DE VIVIENDA DIGNA/	DIRECCIÓN DE VIVIENDA Y CO
2573	CORTES GUTIERREZ HECTOR			18/04/2005	30	B	AUXILIAR TECNICO ADMINISTRA	DIRECCION GENERAL DE PROMO	DIRECCIÓN GENERAL DE PROI
2594	ARRIERO PACAS MINERVA S			08/07/2005	40	C	JEFE DE LICENCIAS	DIRECCION GENERAL DE PADRON	DIRECCIÓN GENERAL DE PADI
2623	MENDOZA PEREZ J. ANTONI			11/01/2006	40	C	SUPERVISOR	DIRECCION DE DESARROLLO AGR	DIRECCIÓN DE DESARROLLO A
2893	TORRES MIRANDA GABRIEL			25/04/2006	30	B	AUXILIAR ADMINISTRATIVO	DIRECCIÓN DE PROGRAMAS ESTA	DIRECCIÓN DE PROGRAMAS I
2985	GOMEZ VILLALOBOS MA ME			06/09/2006	40	B	ANALISTA	DIRECCION GENERAL DE TURISM	DIRECCIÓN GENERAL DE TUR
3119	NAVA AVILA ADAN OMAR			01/01/2012	40	B	ANALISTA	DIRECCION DE PROGRAMAS ESTA	DIRECCIÓN DE PROGRAMAS I
3129	SANCHEZ CORTES MARTHA			01/01/2007	40	C	COORDINADOR	COORDINACION GENERAL DE DES	COORD. GRAL. DE DESARROL
3137	IBERRI GOMEZ JORGE ALBEI			01/01/2007	40	C	JEFE DE DEPARTAMENTO	DIRECCION GENERAL DE PADRON	DIRECCIÓN GENERAL DE PAD
3168	ROSALES MEJIA GUILLERMO			16/02/2010	40	C	SUPERVISOR	DIRECCION DE VIVIENDA DIGNA/	DIRECCIÓN DE VIVIENDA Y C
3173	CHITALA PRIETO MA CONSE			02/10/2008	40	B	PROMOTOR	DIRECCION GENERAL DE TURISM	DIRECCIÓN GENERAL DE TUR
3194	SALCIDO CARRION MARGAR			01/01/2007	40	C	COORDINADOR	DIRECCION GENERAL DE PADRON	DIRECCIÓN GENERAL DE PAD
3237	MONTAÑO IÑIGUEZ JOSE			01/01/2007	30	B	AUXILIAR TECNICO ESPECIALIZA	DIRECCION DE DESARROLLO PECU	DIRECCIÓN DE DESARROLLO
3241	MERCADO CHAVEZ LEONAR			01/10/2018	40	C	DIRECTOR DE PROGRAMAS SOCI	DIRECCION DE PROGRAMAS ESTA	DIRECCIÓN DE PROGRAMAS
3247	ADAME FIERRO BENJAMIN			01/10/2018	40	C	JEFE OPERATIVO DE REAPROVEC	DIRECCION DE REAPROVECHAMI	DIRECCIÓN DE REAPROVECH

NO EMPLEADO	NOMBRE	R.F.C.	C.U.R.P.	Fecha de ingreso	JORNADA	CATEGORÍA	NOMBRE DE LA PLAZA	ADSCRIPCIÓN DE LA PLAZA PLANTILLA	ADSCRIPCIÓN DE LA PLAZA CATALOGO
3332	NERI MUÑOZ MA. YESSENIA			/05/2007	40	C	SUPERVISOR	DIRECCION DE DESARROLLO PECU	DIRECCIÓN DE DESARROLLO PEC
3432	GARCIA MARTINEZ JUAN FRANCISCO			/03/2008	30	B	AUXILIAR TECNICO ADMINISTRA	COORDINACION GENERAL DE DES	COORD. GRAL. DE DESARROLLO
3765	UREÑA ESTRADA IMELDA CONCEPCION			/04/2008	40	C	SUPERVISOR	DIRECCION GENERAL DE TURISM	DIRECCIÓN GENERAL DE TURISN
3793	FLORES SOLIS MARIA GUADALUPE			/05/2008	30	B	AUXILIAR ADMINISTRATIVO	DIRECCION DE DESARROLLO AGR	DIRECCIÓN DE DESARROLLO AG
3875	NUÑEZ PALACIO MARIA GUADALUPE			/08/2008	30	B	AUXILIAR TECNICO ADMINISTRA	DIRECCION DE DESARROLLO AGR	DIRECCIÓN DE DESARROLLO AG
3880	ESPANTA TENORIO JUAN GILBERTO			/08/2008	30	B	AUXILIAR ESPECIALIZADO	DIRECCION DE DESARROLLO PECU	DIRECCIÓN DE DESARROLLO PE
3881	ROSALES RIVERA EUGENIO			/01/2010	30	B	AUXILIAR OPERATIVO	DIRECCION DE PESCA/DIRECCION	DIRECCIÓN DE PESCA\DIRECCIÓ
3927	BARBOZA CEBALLOS EDGARDO			/10/2009	40	C	DIRECTOR DE DESARROLLO PECU	DIRECCION DE DESARROLLO PECU	DIRECCIÓN DE DESARROLLO PE
4015	ORTIZ IÑIGUEZ MIGUEL ANGEL			/11/2008	40	B	ANALISTA	DIRECCION DE VIVIENDA DIGNA/	DIRECCIÓN DE VIVIENDA Y COM
4062	CABRERA MEJIA ANDRES			/01/2009	30	B	FONTANERO	DIRECCION DE REAPROVECHAMI	DIRECCIÓN DE REAPROVECHAM
4123	PARRILLA GAVILAN VALENTE ROMAN			/09/2009	30	B	AUXILIAR OPERATIVO	DIRECCION DE DESARROLLO AGR	DIRECCIÓN DE DESARROLLO AG
4149	VELAZQUEZ CHAVEZ JOSE GABRIEL			/10/2018	40	C	COORDINADOR GENERAL DE DES	COORDINACION GENERAL DE DES	COORD. GRAL. DE DESARROLLO
4162	GARCIA ARAGON JOSE DE JESUS			/02/2009	30	B	AUXILIAR TECNICO ADMINISTRA	DIRECCION GENERAL DE TURISM	DIRECCIÓN GENERAL DE TURISN
4304	ARRIERO PACAS SORAYA			/05/2009	30	B	AUXILIAR ADMINISTRATIVO	DIRECCION GENERAL DE PADRON	DIRECCIÓN GENERAL DE PADRÓ
4348	LOPEZ HERNANDEZ NEFTALI			/05/2009	40	B	ANALISTA	DIRECCION DE VIVIENDA DIGNA/	DIRECCIÓN DE VIVIENDA Y COM
4412	ALVAREZ CHAVEZ MARIA DE LOURDES			/06/2009	40	B	ANALISTA	DIRECCION GENERAL DE PROMO	DIRECCIÓN GENERAL DE PROMO
4501	GARCIA CONTRERAS AMELIA DE JESUS			/11/2009	30	B	AUXILIAR GENERAL	COORDINACION GENERAL DE DES	COORD. GRAL. DE DESARROLLO
5111	GOVEA AYALA CARMEN LILIANA			/09/2009	30	B	AUXILIAR TECNICO ADMINISTRA	DIRECCION GENERAL DE PROMO	DIRECCIÓN GENERAL DE PROMO
5247	PADILLA PACAS FRANCISCO			/06/2020	40	C	DIRECTOR DE REAPROVECHAMI	DIRECCION DE REAPROVECHAMI	DIRECCIÓN DE REAPROVECHAM
5443	DE SANTIAGO NOYOLA RUBEN			/01/2010	40	C	DIRECTOR DE PESCA	DIRECCION DE PESCA/DIRECCION	DIRECCIÓN DE PESCA\DIRECCIÓ
5449	BAÑUELOS DELGADO FRANCISCO			/10/2018	40	C	DIRECTOR DE VIVIENDA DIGNA	DIRECCION DE VIVIENDA DIGNA/	DIRECCIÓN DE VIVIENDA Y COM
5537	AREVALO MARABEL ISRAEL			/10/2012	40	B	ANALISTA	DIRECCION GENERAL DE PADRON	DIRECCIÓN GENERAL DE PADRÓ
5549	NAVA MERCADO RICARDO			/01/2010	40	C	SOPORTE TECNICO	DIRECCION DE VIVIENDA DIGNA/	DIRECCIÓN DE VIVIENDA Y COM
5610	FERNANDEZ GUTIERREZ ILIANA ODETTE			/02/2010	40	B	PROMOTOR	DIRECCION DE PROGRAMAS ESTA	DIRECCIÓN DE PROGRAMAS EST
5700	AMEZCUA NUÑEZ MARIA FERNANDA			/10/2018	40	C	DIRECTOR GENERAL DE PROMO	DIRECCION GENERAL DE PROMO	DIRECCIÓN GENERAL DE PROM
5704	ESTRADA FLORES MONICA			/10/2018	30	B	AUXILIAR ADMINISTRATIVO	DIRECCION DE VIVIENDA DIGNA/	DIRECCIÓN DE VIVIENDA Y COM
5749	SANCHEZ GARCIA OCTAVIO			/10/2018	40	C	DIRECTOR GENERAL DE DESARR	DIRECCIÓN GENERAL DE DESARR	DIRECCIÓN GENERAL DE DESAR
5912	MARTINEZ VILLALOBOS MARIA LETICIA			/10/2018	40	C	DIRECTOR DE FONDOS FEDERAL	DIRECCION DE FONDOS FEDERAL	DIRECCIÓN DE FONDOS FEDERA
6005	NUÑEZ CASTILLO MABEL			/10/2018	40	C	JEFE DE ANUNCIOS	DIRECCION GENERAL DE PADRON	DIRECCIÓN GENERAL DE PADR
6511	GONZALEZ FERNANDEZ JOSE RODOLFO			/01/2010	30	B	AUXILIAR ESPECIALIZADO	DIRECCION GENERAL DE PADRON	DIRECCIÓN GENERAL DE PADR
6553	ROSAS ROMERO ERNESTO			/01/2010	40	C	COORDINADOR	DIRECCION GENERAL DE POLITICA	DIRECCIÓN GENERAL DE POLÍT
6558	PAZ GUZMAN JAIME ERNESTO			/01/2019	40	C	JEFE DE TURISMO	DIRECCION GENERAL DE TURISM	DIRECCIÓN GENERAL DE TURIS
6643	NAJAR ORTIZ HERIBERTO			/02/2010	30	B	AUXILIAR TECNICO ADMINISTRA	DIRECCION DE DESARROLLO AGR	DIRECCIÓN DE DESARROLLO A
6702	ENCARNACION SANCHEZ ULISES JOSE			/03/2010	30	B	AUXILIAR ADMINISTRATIVO	DIRECCION GENERAL DE PADRON	DIRECCIÓN GENERAL DE PADR
6775	NAVARRO NAVARRO REYES			/04/2010	30	B	AUXILIAR ADMINISTRATIVO	DIRECCION DE VIVIENDA DIGNA/	DIRECCIÓN DE VIVIENDA Y COI
6777	RUBIO VEGA MARIA SOLEDAD			/04/2010	40	C	COORDINADOR	DIRECCION GENERAL DE PADRON	DIRECCIÓN GENERAL DE PADR
6821	ORTEGA CEDILLO JOSE AMADOR			/06/2010	30	B	AUXILIAR TECNICO ADMINISTRA	DIRECCION DE PROGRAMAS ESTA	DIRECCIÓN DE PROGRAMAS ES
6822	RUELAS ROBLES JUAN CARLOS			/06/2010	30	B	AUXILIAR TECNICO ADMINISTRA	DIRECCION DE PROGRAMAS ESTA	DIRECCIÓN DE PROGRAMAS E
6959	GARCIA DE LA PAZ ADELA			/10/2012	30	B	AUXILIAR ADMINISTRATIVO	DIRECCION DE PROGRAMAS ESTA	DIRECCIÓN DE PROGRAMAS E
7014	PEREZ GONZALEZ VICENTE EFRAIN			/10/2010	40	C	COORDINADOR	DIRECCION GENERAL DE TURISM	DIRECCIÓN GENERAL DE TURI
7319	VIDRIO MARTINEZ GRACIELA			/10/2018	40	C	JEFE DE COMUNIDAD	DIRECCION DE VIVIENDA DIGNA/	DIRECCIÓN DE VIVIENDA Y CO
7460	ALCALA ELIAS JUAN RAMON			/10/2018	40	C	DIRECTOR GENERAL DE PADRON	DIRECCION GENERAL DE PADRON	DIRECCIÓN GENERAL DE PADF
7650	GAMBOA ARREOLA ADOLFO			/03/2019	40	B	AUXILIAR ADMINISTRATIVO	DIRECCION DE VIVIENDA DIGNA/	DIRECCIÓN DE VIVIENDA Y CO
7744	MARAVEL BARRAGAN OLIVIA			/06/2014	30	B	VELADOR	COORDINACION GENERAL DE DES	COORD. GRAL. DE DESARROLL
7829	SUNDERMAN ARRIERO ERICH JOHN			/01/2019	40	C	DIRECTOR DE ESTUDIOS ECONO	DIRECCION DE ESTUDIOS ECONO	DIRECCIÓN DE ESTUDIOS ECO
7909	CHACON GARCIA MARIA MARIEL			/12/2014	30	B	AUXILIAR ADMINISTRATIVO	DIRECCION DE DESARROLLO AGR	DIRECCIÓN DE DESARROLLO A
7928	AMEZCUA NUÑEZ PAULINA			/02/2015	40	C	JEFE DE PROMOCION DE ATRAC	DIRECCION GENERAL DE TURISM	DIRECCIÓN GENERAL DE TURI
8129	GARCIA BARBA LAURA VERONICA			/10/2018	40	C	DIR. DE LA OFNA. DE ENLACE CO	DIRECCION DE LA OFICINA DE EN	DIRECCIÓN DE LA OFICINA DE
8131	SANTANA RUELAS JOSE			/10/2018	40	C	DIRECTOR GENERAL DE POLITICA	DIRECCION GENERAL DE POLITICA	DIRECCIÓN GENERAL DE POLÍ

NO EMPLEADO	NOMBRE	Fecha de ingreso	JORNADA	CATEGORÍA	NOMBRE DE LA PLAZA	ADSCRIPCIÓN DE LA PLAZA PLANTILLA	ADSCRIPCIÓN DE LA PLAZA CATALOGO
8169	ORTIZ HERNANDEZ LUIS ANGEL	01/10/2018	40	B	AUXILIAR ADMINISTRATIVO	COORDINACION GENERAL DE DES	COORD. GRAL. DE DESARROLLO
8171	SIERRA GONZALEZ ISMAEL	01/10/2018	40	C	DIRECTOR DE FOMENTO EMPRE	DIRECCION DE FOMENTO EMPRE	DIRECCIÓN DE FOMENTO EMPR
8290	LEDEZMA ESPARZA MANUEL	01/10/2018	40	C	DIRECTOR DE DESARROLLO AGR	DIRECCION DE DESARROLLO AGR	DIRECCIÓN DE DESARROLLO AG
8686	RODRIGUEZ SOLANO JOSE LUIS	01/10/2018	40	B	AUXILIAR ESPECIALIZADO	DIRECCION DE DESARROLLO PECU	DIRECCIÓN DE DESARROLLO PE
8984	ALEJANDRE MENDOZA SALVADOR DE JE	01/10/2018	40	C	JEFE TECNICO	DIRECCION DE ESTUDIOS ECONO	DIRECCIÓN DE ESTUDIOS ECON
9417	PEÑA GARCIA LINDA JEANNETHE	01/10/2018	40	C	JEFE DE ATENCION A COOPERAT	DIRECCION DE FOMENTO EMPRE	DIRECCIÓN DE FOMENTO EMPR
9517	CARDENAS IBARRA JULIO	01/10/2018	40	C	JEFE DE 70 Y MAS	DIRECCION TECNICA/DIRECCION	DIRECCIÓN DE FONDOS FEDERA
9703	TAYLOR MEZA BRISEIDA INES	16/10/2018	40	B	MEDICO VETERINARIO	DIRECCION DE DESARROLLO PECU	DIRECCIÓN DE DESARROLLO PE
10266	RODRIGUEZ JIMENEZ JOSE JUAN	01/10/2018	40	C	DIRECTOR TECNICO	DIRECCION TECNICA/DIRECCION	DIRECCIÓN TÉCNICA\DIRECCIÓN
10287	MEZA LEDEZMA JOSE	01/10/2018	40	C	JEFE DE PROMOCION Y CALIDAD	DIRECCION GENERAL DE TURISM	DIRECCIÓN GENERAL DE TURISM
10289	GONZALEZ LOPEZ OCTAVIO	01/01/2019	40	C	JEFE TECNICO	DIRECCION DE PESCA/DIRECCION	DIRECCIÓN DE PESCA\DIRECCIÓ
10292	ZARATE SALUM TONATIUH	01/10/2018	40	C	DIRECTOR DE PROMOCION DEL	DIRECCION DE PROMOCION DEL	DIRECCIÓN DE PROMOCIÓN DE
10312	DUARTE MARTINEZ ALEXIS NORMA ILIA	16/10/2018	40	B	ANALISTA	DIRECCION GENERAL DE TURISM	DIRECCIÓN GENERAL DE TURISM
10339	ORTIZ ISAAC GABRIEL	01/10/2018	40	C	JEFE DE PYMES	DIRECCION DE FOMENTO EMPRE	DIRECCIÓN DE FOMENTO EMPR
10390	GALVEZ SILVA FATIMA BEATRIZ	16/10/2018	40	C	JEFE DE EVENTOS	DIRECCION GENERAL DE TURISM	DIRECCIÓN GENERAL DE TURISI
10417	GUTIERREZ CORONADO RAMON EDUAR	01/10/2018	40	C	DIRECTOR DE LICENCIAS	DIRECCION DE LICENCIAS/DIRECC	DIRECCIÓN GENERAL DE PADRO
10424	LOZANO ASENCIO SUSANA PAULINA	01/10/2018	40	C	JEFE DE INICIACION DE CHARROS	DIRECCION DE ESCUELA MUNICIP	DIRECCIÓN DE ESCUELA MUNIC
10913	DE LEON RODRIGUEZ NATALIA	06/06/2019	40	B	AUXILIAR ESPECIALIZADO	DIRECCION DE PESCA/DIRECCION	DIRECCIÓN DE PESCA\DIRECCIC
11097	RODRIGUEZ PEREZ ROCIO DEL CARMEN	16/08/2019	40	C	DIRECTOR GENERAL DE TURISM	DIRECCION GENERAL DE TURISM	DIRECCIÓN GENERAL DE TURIS
11328	HURTADO VELAZQUEZ ALBERTO	06/01/2020	40	B	MEDICO VETERINARIO	DIRECCION DE DESARROLLO PECU	DIRECCIÓN DE DESARROLLO PE
11343	MONTAÑEZ PARRA IVAN OSVALDO	17/02/2020	30	B	AUXILIAR OPERATIVO	DIRECCION DE DESARROLLO PECU	DIRECCIÓN DE DESARROLLO PI
11597	CARRANZA MACIAS JOSE ENRIQUE (INT	01/03/2021	40	C	DIRECTOR GENERAL DE COMPET	DIRECCION GENERAL DE COMPET	DIRECCIÓN GENERAL DE COMI
	TITULAR CON LICENCIA AL PUESTO DE E		30	B	AUXILIAR ESPECIALIZADO	DIRECCION DE DESARROLLO PECU	DIRECCIÓN DE DESARROLLO PI
	TITULAR CON LICENCIA AL PUESTO DE E		30	B	AUXILIAR TECNICO ADMINISTRA	DIRECCION GENERAL DE PROMO	DIRECCIÓN GENERAL DE PROM
	TITULAR CON LICENCIA AL PUESTO DE E		30	B	TECNICO DE SOPORTE INFORMA	DIRECCION GENERAL DE PADRON	DIRECCIÓN GENERAL DE PADR

Lic. Luis Enrique Gonzalez Nava
Jefe de Administracion de Personal

Mu

Jefa

Contraloría Municipal

Gobierno Municipal de Tlajomulco de Zúñiga 2018-2021

ENTREGA Y RECEPCIÓN

ADMINISTRACIÓN PÚBLICA MUNICIPAL 2018-2021

Tlajomulco

RELACIÓN DE LIQUIDACIONES LABORALES | **ANEXO 3.C**

DEPENDENCIA: DIRECCION TECNICA EN EL AREA DE LA DIRECCION GENERAL DE DSARROLLO RURAL

01/10/2021

NOMBRE	CATEGORÍA	CARGO	ADSCRIPCIÓN	TIEMPO DE SERVICIO	FECHA DE LIQUIDACIÓN	MOTIVO DE LIQUIDACIÓN	AUTORIZADA	OBSERVACIONES
NO APLICA	NO APLICA	NO APLICA	NO APLICA	NO APLICA	NO APLICA	NO APLICA	NO APLICA	NO APLICA
NO APLICA	NO APLICA	NO APLICA	NO APLICA	NO APLICA	NO APLICA	NO APLICA	NO APLICA	NO APLICA
NO APLICA	NO APLICA	NO APLICA	NO APLICA	NO APLICA	NO APLICA	NO APLICA	NO APLICA	NO APLICA
NO APLICA	NO APLICA	NO APLICA	NO APLICA	NO APLICA	NO APLICA	NO APLICA	NO APLICA	NO APLICA
NO APLICA	NO APLICA	NO APLICA	NO APLICA	NO APLICA	NO APLICA	NO APLICA	NO APLICA	NO APLICA
NO APLICA	NO APLICA	NO APLICA	NO APLICA	NO APLICA	NO APLICA	NO APLICA	NO APLICA	NO APLICA
NO APLICA	NO APLICA	NO APLICA	NO APLICA	NO APLICA	NO APLICA	NO APLICA	NO APLICA	NO APLICA
NO APLICA	NO APLICA	NO APLICA	NO APLICA	NO APLICA	NO APLICA	NO APLICA	NO APLICA	NO APLICA
NO APLICA	NO APLICA	NO APLICA	NO APLICA	NO APLICA	NO APLICA	NO APLICA	NO APLICA	NO APLICA
NO APLICA	NO APLICA	NO APLICA	NO APLICA	NO APLICA	NO APLICA	NO APLICA	NO APLICA	NO APLICA
NO APLICA	NO APLICA	NO APLICA	NO APLICA	NO APLICA	NO APLICA	NO APLICA	NO APLICA	NO APLICA
NO APLICA	NO APLICA	NO APLICA	NO APLICA	NO APLICA	NO APLICA	NO APLICA	NO APLICA	NO APLICA
NO APLICA	NO APLICA	NO APLICA	NO APLICA	NO APLICA	NO APLICA	NO APLICA	NO APLICA	NO APLICA
NO APLICA	NO APLICA	NO APLICA	NO APLICA	NO APLICA	NO APLICA	NO APLICA	NO APLICA	NO APLICA
NO APLICA	NO APLICA	NO APLICA	NO APLICA	NO APLICA	NO APLICA	NO APLICA	NO APLICA	NO APLICA
NO APLICA	NO APLICA	NO APLICA	NO APLICA	NO APLICA	NO APLICA	NO APLICA	NO APLICA	NO APLICA
NO APLICA	NO APLICA	NO APLICA	NO APLICA	NO APLICA	NO APLICA	NO APLICA	NO APLICA	NO APLICA
NO APLICA	NO APLICA	NO APLICA	NO APLICA	NO APLICA	NO APLICA	NO APLICA	NO APLICA	NO APLICA
NO APLICA	NO APLICA	NO APLICA	NO APLICA	NO APLICA	NO APLICA	NO APLICA	NO APLICA	NO APLICA
NO APLICA	NO APLICA	NO APLICA	NO APLICA	NO APLICA	NO APLICA	NO APLICA	NO APLICA	NO APLICA
NO APLICA	NO APLICA	NO APLICA	NO APLICA	NO APLICA	NO APLICA	NO APLICA	NO APLICA	NO APLICA
NO APLICA	NO APLICA	NO APLICA	NO APLICA	NO APLICA	NO APLICA	NO APLICA	NO APLICA	NO APLICA
NO APLICA	NO APLICA	NO APLICA	NO APLICA	NO APLICA	NO APLICA	NO APLICA	NO APLICA	NO APLICA
NO APLICA	NO APLICA	NO APLICA	NO APLICA	NO APLICA	NO APLICA	NO APLICA	NO APLICA	NO APLICA
NO APLICA	NO APLICA	NO APLICA	NO APLICA	NO APLICA	NO APLICA	NO APLICA	NO APLICA	NO APLICA
NO APLICA	NO APLICA	NO APLICA	NO APLICA	NO APLICA	NO APLICA	NO APLICA	NO APLICA	NO APLICA
NO APLICA	NO APLICA	NO APLICA	NO APLICA	NO APLICA	NO APLICA	NO APLICA	NO APLICA	NO APLICA
NO APLICA	NO APLICA	NO APLICA	NO APLICA	NO APLICA	NO APLICA	NO APLICA	NO APLICA	NO APLICA
NO APLICA	NO APLICA	NO APLICA	NO APLICA	NO APLICA	NO APLICA	NO APLICA	NO APLICA	NO APLICA
NO APLICA	NO APLICA	NO APLICA	NO APLICA	NO APLICA	NO APLICA	NO APLICA	NO APLICA	NO APLICA
NO APLICA	NO APLICA	NO APLICA	NO APLICA	NO APLICA	NO APLICA	NO APLICA	NO APLICA	NO APLICA
NO APLICA	NO APLICA	NO APLICA	NO APLICA	NO APLICA	NO APLICA	NO APLICA	NO APLICA	NO APLICA
NO APLICA	NO APLICA	NO APLICA	NO APLICA	NO APLICA	NO APLICA	NO APLICA	NO APLICA	NO APLICA

RICARDO PEREZ SOLORZANO
NOMBRE Y FIRMA
ELABORA

JOSE JUAN RODRIGUEZ JIMENEZ
NOMBRE Y FIRMA
ENTREGA

JULIO RODOLFO VELÁZQUEZ CHAVEZ
NOMBRE Y FIRMA
RECIBE

PLANTILLA DE PERSONAL COORDINACION GENERAL DE DESARROLLO ECONOMICO Y COMBATE A LA DESIGUALDAD

NO EMPLEADO	NOMBRE	R.F.C.	CURP	Fecha de ingreso	JORNADA	CATEGORÍA	NOMBRE DE LA PLAZA	ADSCRIPCIÓN DE LA PLAZA PLANTILLA	ADSCRIPCIÓN DE LA PLAZA CATALOGO	
273	GUERRERO VILLANUEVA ZARA MAR			16/04/1998	30	B	AUXILIAR ADMINISTRATIVO	DIRECCION GENERAL DE PADRON	DIRECCIÓN GENERAL DE PADRÓ	CO
291	REGALADO LLAMAS OMAR FABIAN			01/06/1998	30	B	AUXILIAR TECNICO ADMINISTRA	DIRECCION DE PROGRAMAS ESTA	DIRECCIÓN DE PROGRAMAS EST	CO
309	RODRIGUEZ CASAS MARIA DE JESUS			01/10/1998	30	B	AUXILIAR ADMINISTRATIVO	DIRECCION GENERAL DE PROMO	DIRECCIÓN GENERAL DE PROM	CO
370	GUERRERO BARRERA MARIA DEL PIL			01/10/2018	40	C	JEFE DE DEPARTAMENTO	DIRECCION DE VIVIENDA DIGNA/	DIRECCIÓN DE VIVIENDA Y COM	CO
467	HERNANDEZ MONTAÑEZ MAYRA ES			01/10/2018	40	C	JEFE DE MERCADOS	DIRECCION GENERAL DE PADRON	DIRECCIÓN GENERAL DE PADRÓ	CO
498	PAZ FLORES JUAN DIONISIO			01/01/2001	30	B	AUXILIAR ESPECIALIZADO	DIRECCION DE DESARROLLO PECU	DIRECCIÓN DE DESARROLLO PE	CO
743	GARCIA DE LUNA CECILIO			01/06/2001	30	B	AUXILIAR ESPECIALIZADO A	DIRECCION DE DESARROLLO AGR	DIRECCIÓN DE DESARROLLO AG	CO
764	SANDOVAL ESPARZA JUAN CARLOS			01/06/2001	30	B	TOPOGRAFO	DIRECCION DE DESARROLLO AGR	DIRECCIÓN DE DESARROLLO AG	CO
926	OSORNIO JIMENEZ DORAIDA			16/09/2001	30	B	AUXILIAR ADMINISTRATIVO	DIRECCION GENERAL DE PADRON	DIRECCIÓN GENERAL DE PADRÓ	CO
1087	GARCIA FLORES MARICELA			01/06/2002	30	B	AUXILIAR ADMINISTRATIVO	DIRECCION GENERAL DE PADRON	DIRECCIÓN GENERAL DE PADRÓ	CO
1220	ARIAS ORTA JOSE HUMBERTO			16/02/2003	40	C	COORDINADOR	COORDINACION GENERAL DE DES	COORD. GRAL. DE DESARROLLO	CC
1228	ESPANTA GARCIA MARIANA			16/03/2003	30	B	PROMOTOR	COORDINACION GENERAL DE DES	COORD. GRAL. DE DESARROLLO	CC
1293	GARCIA MARTINEZ JUDIT			14/02/2005	40	C	COORDINADOR	DIRECCION DE VIVIENDA DIGNA/	DIRECCIÓN DE VIVIENDA Y COM	CC
1340	ESQUEDA TOPETE CLAUDIA PATRICI			16/07/2003	40	C	JEFE DE DEPARTAMENTO	DIRECCION GENERAL DE TURISM	DIRECCIÓN GENERAL DE TURISN	CC
1343	SALGADO FUENTES SILVIA			16/07/2003	30	B	AUXILIAR TECNICO ADMINISTRA	DIRECCION GENERAL DE TURISM	DIRECCIÓN GENERAL DE TURISN	CC
1361	HERRERA HURTADO ROBERTO			01/08/2003	30	B	AUXILIAR ADMINISTRATIVO	DIRECCION GENERAL DE PROMO	DIRECCIÓN GENERAL DE PROM	CC
1627	MONTAÑO JIMENEZ RAMIRO			01/01/2004	40	C	SUPERVISOR	DIRECCION DE PROGRAMAS ESTA	DIRECCIÓN DE PROGRAMAS EST	CC
1667	NAVA FLORES ADRIAN			02/05/2007	40	C	JEFE DE DEPARTAMENTO	COORDINACION GENERAL DE DES	COORD. GRAL. DE DESARROLLO	CC
1686	OLIVARES HERNANDEZ EVERARDO			16/01/2009	30	B	AUXILIAR TECNICO ADMINISTRA	DIRECCION DE DESARROLLO AGR	DIRECCIÓN DE DESARROLLO AG	CC
1799	TENIENTE NORIA SANDRA PATRICIA			16/02/2004	30	B	TECNICO DE SOPORTE INFORMA	COORDINACION GENERAL DE DES	COORD. GRAL. DE DESARROLLO	CC
1814	TAPIA GONZALEZ RAMONA			19/02/2004	30	B	AUXILIAR ADMINISTRATIVO	DIRECCION DE PROGRAMAS ESTA	DIRECCIÓN DE PROGRAMAS EST	CC
1880	GUTIERREZ OROZCO SANTIAGO			16/02/2004	30	B	AUXILIAR ESPECIALIZADO	DIRECCION DE DESARROLLO PECU	DIRECCIÓN DE DESARROLLO PE	CC
2016	ACOSTA PACAS DANIEL ALEJANDRO			01/10/2018	40	C	DIRECTOR DE ARTESANOS Y TRA	DIRECCION DE ARTESANOS Y TRA	DIRECCIÓN DE ARTESANOS Y TR	CC
2029	MARABEL ANTON NAZARIO			17/05/2004	40	B	ANALISTA	DIRECCION DE VIVIENDA DIGNA/	DIRECCIÓN DE VIVIENDA Y COM	CC
2042	FLORES RIVERA MARIANO			01/10/2018	40	C	JEFE DE APOYO PECUARIO	DIRECCION DE DESARROLLO PECU	DIRECCIÓN DE DESARROLLO PE	CC
2072	DIAZ AGUAYO LETICIA			01/06/2004	40	C	ASISTENTE DE DIRECTOR GENER	DIRECCION DE PROGRAMAS ESTA	DIRECCIÓN DE PROGRAMAS EST	CC
2085	GONZALEZ FIGUEROA HORACIO			02/05/2007	40	C	JEFE DE DEPARTAMENTO	DIRECCION GENERAL DE PADRON	DIRECCIÓN GENERAL DE PADRÓ	CC
2135	BUENO GARCIA MARTIN			09/08/2004	40	C	COORDINADOR	DIRECCION DE VIVIENDA DIGNA/	DIRECCIÓN DE VIVIENDA Y COM	CC
2156	ARREY MUÑIZ SANDRA			01/10/2018	40	C	DIRECTOR TECNICO	DIRECCION TECNICA/DIRECCION	DIRECCIÓN TÉCNICA/DIRECCIÓN	CC
2205	RAMIREZ ALTUNAR ALBERTO			16/04/2005	30	B	AUXILIAR GENERAL	DIRECCION DE DESARROLLO PECU	DIRECCIÓN DE DESARROLLO PE	CC
2301	DIAZ GARCIA HECTOR GUSTAVO			07/12/2004	40	B	ANALISTA	DIRECCION GENERAL DE PROMO	DIRECCIÓN GENERAL DE PROM	CC
2404	OLIVA VAZQUEZ RAUL			17/02/2005	40	C	COORDINADOR	DIRECCION DE VIVIENDA DIGNA/	DIRECCIÓN DE VIVIENDA Y COM	CC
2540	RAMOS ORTIZ MARIA DEL PILAR			16/05/2005	30	B	AUXILIAR ADMINISTRATIVO	DIRECCION DE VIVIENDA DIGNA/	DIRECCIÓN DE VIVIENDA Y COM	CC
2573	CORTES GUTIERREZ HECTOR MAUR			18/04/2005	30	B	AUXILIAR TECNICO ADMINISTRA	DIRECCION GENERAL DE PROMO	DIRECCIÓN GENERAL DE PROM	CC
2594	ARRIERO PACAS MINERVA SOCORR			08/07/2005	40	C	JEFE DE LICENCIAS	DIRECCION GENERAL DE PADRON	DIRECCIÓN GENERAL DE PADRÓ	CC
2623	MENDOZA PEREZ J. ANTONIO			11/01/2006	40	C	SUPERVISOR	DIRECCION DE DESARROLLO AGR	DIRECCIÓN DE DESARROLLO AG	CC
2893	TORRES MIRANDA GABRIELA ARISE			25/04/2006	30	B	AUXILIAR ADMINISTRATIVO	DIRECCIÓN DE PROGRAMAS ESTA	DIRECCIÓN DE PROGRAMAS EST	CC
2985	GOMEZ VILLALOBOS MA MERCEDE			06/09/2006	40	B	ANALISTA	DIRECCION GENERAL DE TURISM	DIRECCIÓN GENERAL DE TURISN	CC
3119	NAVA AVILA ADAN OMAR			01/01/2012	40	B	ANALISTA	DIRECCION DE PROGRAMAS ESTA	DIRECCIÓN DE PROGRAMAS EST	CC
3129	SANCHEZ CORTES MARTHA			01/01/2007	40	C	COORDINADOR	COORDINACION GENERAL DE DES	COORD. GRAL. DE DESARROLLO	CC
3137	IBERRI GOMEZ JORGE ALBERTO			01/01/2007	40	C	JEFE DE DEPARTAMENTO	DIRECCION GENERAL DE PADRON	DIRECCIÓN GENERAL DE PADRÓ	CC
3168	ROSALES MEJIA GUILLERMO			16/02/2010	40	C	SUPERVISOR	DIRECCION DE VIVIENDA DIGNA/	DIRECCIÓN DE VIVIENDA Y COM	CC
3173	CHITALA PRIETO MA CONSEPCION			02/10/2008	40	B	PROMOTOR	DIRECCION GENERAL DE TURISM	DIRECCIÓN GENERAL DE TURISN	CC
3194	SALCIDO CARRION MARGARITA			01/01/2007	40	C	COORDINADOR	DIRECCION GENERAL DE PADRON	DIRECCIÓN GENERAL DE PADRÓ	CC
3237	MONTAÑO IÑIGUEZ JOSE			01/01/2007	30	B	AUXILIAR TECNICO ESPECIALIZA	DIRECCION DE DESARROLLO PECU	DIRECCIÓN DE DESARROLLO PE	CC
3241	MERCADO CHAVEZ LEONARDO MI			01/10/2018	40	C	DIRECTOR DE PROGRAMAS SOC	DIRECCION DE PROGRAMAS ESTA	DIRECCIÓN DE PROGRAMAS EST	CC
3247	ADAME FIERRO BENJAMIN			01/10/2018	40	C	JEFE OPERATIVO DE REAPROVEC	DIRECCION DE REAPROVECHAMI	DIRECCIÓN DE REAPROVECHAM	CC

NO EMPLEADO	NOMBRE	LA PLAZA	ADSCRIPCIÓN DE LA PLAZA PLANTILLA	ADSCRIPCIÓN DE LA PLAZA CATALOGO	
3332	NERI MUÑOZ MA. YESSENIA		DIRECCION DE DESARROLLO PECU	DIRECCIÓN DE DESARROLLO PE	CO
3432	GARCIA MARTINEZ JUAN FRANCISCO	O ADMINISTRA	COORDINACION GENERAL DE DES	COORD. GRAL. DE DESARROLLO	CO
3765	UREÑA ESTRADA IMELDA CONCEPCION		DIRECCION GENERAL DE TURISM	DIRECCIÓN GENERAL DE TURISN	CO
3793	FLORES SOLIS MARIA GUADALUPE	ISTRATIVO	DIRECCION DE DESARROLLO AGR	DIRECCIÓN DE DESARROLLO AG	CO
3875	NUÑEZ PALACIO MARIA GUADALUPE	O ADMINISTRA	DIRECCION DE DESARROLLO AGR	DIRECCIÓN DE DESARROLLO AG	CO
3880	ESPANTA TENORIO JUAN GILBERTO	ALIZADO	DIRECCION DE DESARROLLO PECU	DIRECCIÓN DE DESARROLLO PE	CO
3881	ROSALES RIVERA EUGENIO	TIVO	DIRECCION DE PESCA/DIRECCION	DIRECCIÓN DE PESCA\DIRECCIÓ	CO
3927	BARBOZA CEBALLOS EDGARDO	SARROLLO PECU	DIRECCION DE DESARROLLO PECU	DIRECCIÓN DE DESARROLLO PE	CO
4015	ORTIZ IÑIGUEZ MIGUEL ANGEL		DIRECCION DE VIVIENDA DIGNA/	DIRECCIÓN DE VIVIENDA Y COM	CO
4062	CABRERA MEJIA ANDRES		DIRECCION DE REAPROVECHAMI	DIRECCIÓN DE REAPROVECHAM	CO
4123	PARRILLA GAVILAN VALENTE ROMAN	TIVO	DIRECCION DE DESARROLLO AGR	DIRECCIÓN DE DESARROLLO AG	CO
4149	VELAZQUEZ CHAVEZ JOSE GABRIEL	ENERAL DE DES	COORDINACION GENERAL DE DES	COORD. GRAL. DE DESARROLLO	CO
4162	GARCIA ARAGON JOSE DE JESUS	O ADMINISTRA	DIRECCION GENERAL DE TURISM	DIRECCIÓN GENERAL DE TURISN	CO
4304	ARRIERO PACAS SORAYA	ISTRATIVO	DIRECCION GENERAL DE PADRON	DIRECCIÓN GENERAL DE PADRÓ	CO
4348	LOPEZ HERNANDEZ NEFTALI		DIRECCION DE VIVIENDA DIGNA/	DIRECCIÓN DE VIVIENDA Y COM	CO
4412	ALVAREZ CHAVEZ MARIA DE LOURDES		DIRECCION GENERAL DE PROMO	DIRECCIÓN GENERAL DE PROM	CO
4501	GARCIA CONTRERAS AMELIA DE JESUS	AL	COORDINACION GENERAL DE DES	COORD. GRAL. DE DESARROLLO	CO
5111	GOVEA AYALA CARMEN LILIANA	O ADMINISTRA	DIRECCION GENERAL DE PROMO	DIRECCIÓN GENERAL DE PROM	CO
5247	PADILLA PACAS FRANCISCO	APROVECHAMI	DIRECCION DE REAPROVECHAMI	DIRECCIÓN DE REAPROVECHAM	CO
5443	DE SANTIAGO NOYOLA RUBEN	SCA	DIRECCION DE PESCA/DIRECCION	DIRECCIÓN DE PESCA\DIRECCIÓ	CO
5449	BAÑUELOS DELGADO FRANCISCO	VIENDA DIGNA	DIRECCION DE VIVIENDA DIGNA/	DIRECCIÓN DE VIVIENDA Y COM	CO
5537	AREVALO MARABEL ISRAEL		DIRECCION GENERAL DE PADRON	DIRECCIÓN GENERAL DE PADRÓ	CO
5549	NAVA MERCADO RICARDO	CO	DIRECCION DE VIVIENDA DIGNA/	DIRECCIÓN DE VIVIENDA Y COM	CO
5610	FERNANDEZ GUTIERREZ ILIANA ODETTE		DIRECCION DE PROGRAMAS ESTA	DIRECCIÓN DE PROGRAMAS EST	CO
5700	AMEZCUA NUÑEZ MARIA FERNANDA	RAL DE PROMO	DIRECCION GENERAL DE PROMO	DIRECCIÓN GENERAL DE PROM	CO
5704	ESTRADA FLORES MONICA	NISTRATIVO	DIRECCION DE VIVIENDA DIGNA/	DIRECCIÓN DE VIVIENDA Y COM	CO
5749	SANCHEZ GARCIA OCTAVIO	RAL DE DESARR	DIRECCIÓN GENERAL DE DESARR	DIRECCIÓN GENERAL DE DESAR	CO
5912	MARTINEZ VILLALOBOS MARIA LETICIA	ONDOS FEDERAL	DIRECCION DE FONDOS FEDERALI	DIRECCIÓN DE FONDOS FEDERA	CO
6005	NUÑEZ CASTILLO MABEL	OS	DIRECCION GENERAL DE PADRON	DIRECCIÓN GENERAL DE PADRÓ	CO
6511	GONZALEZ FERNANDEZ JOSE RODOLFO	IALIZADO	DIRECCION GENERAL DE PADRON	DIRECCIÓN GENERAL DE PADRÓ	CO
6553	ROSAS ROMERO ERNESTO		DIRECCION GENERAL DE POLITICA	DIRECCIÓN GENERAL DE POLÍTI	CO
6558	PAZ GUZMAN JAIME ERNESTO	O	DIRECCION GENERAL DE TURISM	DIRECCIÓN GENERAL DE TURISN	CO
6643	NAJAR ORTIZ HERIBERTO	CO ADMINISTRA	DIRECCION DE DESARROLLO AGR	DIRECCIÓN DE DESARROLLO AG	CO
6702	ENCARNACION SANCHEZ ULISES JOSE	NISTRATIVO	DIRECCION GENERAL DE PADRON	DIRECCIÓN GENERAL DE PADRÓ	CO
6775	NAVARRO NAVARRO REYES	NISTRATIVO	DIRECCION DE VIVIENDA DIGNA/	DIRECCIÓN DE VIVIENDA Y COM	CO
6777	RUBIO VEGA MARIA SOLEDAD		DIRECCION GENERAL DE PADRON	DIRECCIÓN GENERAL DE PADRÓ	CO
6821	ORTEGA CEDILLO JOSE AMADOR	CO ADMINISTRA	DIRECCION DE PROGRAMAS ESTA	DIRECCIÓN DE PROGRAMAS EST	CO
6822	RUELAS ROBLES JUAN CARLOS	CO ADMINISTRA	DIRECCION DE PROGRAMAS ESTA	DIRECCIÓN DE PROGRAMAS EST	CO
6959	GARCIA DE LA PAZ ADELA	NISTRATIVO	DIRECCION DE PROGRAMAS ESTA	DIRECCIÓN DE PROGRAMAS EST	CO
7014	PEREZ GONZALEZ VICENTE EFRAIN		DIRECCION GENERAL DE TURISM	DIRECCIÓN GENERAL DE TURISN	CO
7319	VIDRIO MARTINEZ GRACIELA	NIDAD	DIRECCION DE VIVIENDA DIGNA/	DIRECCIÓN DE VIVIENDA Y COM	CO
7460	ALCALA ELIAS JUAN RAMON	ERAL DE PADRON	DIRECCION GENERAL DE PADRON	DIRECCIÓN GENERAL DE PADRÓ	CO
7650	GAMBOA ARREOLA ADOLFO	NISTRATIVO	DIRECCION DE VIVIENDA DIGNA/	DIRECCIÓN DE VIVIENDA Y COM	CO
7744	MARAVEL BARRAGAN OLIVIA		COORDINACION GENERAL DE DES	COORD. GRAL. DE DESARROLLO	CO
7829	SUNDERMAN ARRIERO ERICH JOHN	STUDIOS ECONO	DIRECCION DE ESTUDIOS ECONO	DIRECCIÓN DE ESTUDIOS ECON	CO
7909	CHACON GARCIA MARIA MARIEL	NISTRATIVO	DIRECCION DE DESARROLLO AGR	DIRECCIÓN DE DESARROLLO AG	CO
7928	AMEZCUA NUÑEZ PAULINA	OCION DE ATRAC	DIRECCION GENERAL DE TURISM	DIRECCIÓN GENERAL DE TURISN	CO
8129	GARCIA BARBA LAURA VERONICA	A. DE ENLACE CO	DIRECCION DE LA OFICINA DE EN	DIRECCIÓN DE LA OFICINA DE EI	CO
8131	SANTANA RUELAS JOSE	ERAL DE POLITICA	DIRECCION GENERAL DE POLITICA	DIRECCIÓN GENERAL DE POLÍTI	CO

Jefa

NO EMPLEADO	NOMBRE	R.F.C.	C.U.R.P.	Fecha de ingreso	RNADA	CATEGORÍA	NOMBRE DE LA PLAZA	ADSCRIPCIÓN DE LA PLAZA PLANTILLA	ADSCRIPCIÓN DE LA PLAZA CATALOGO	
8169	ORTIZ HERNANDEZ LUIS ANGEL					B	AUXILIAR ADMINISTRATIVO	COORDINACION GENERAL DE DES	COORD. GRAL. DE DESARROLLO	COO
8171	SIERRA GONZALEZ ISMAEL					C	DIRECTOR DE FOMENTO EMPRE	DIRECCION DE FOMENTO EMPRE	DIRECCIÓN DE FOMENTO EMPR	COO
8290	LEDEZMA ESPARZA MANUEL					C	DIRECTOR DE DESARROLLO AGR	DIRECCION DE DESARROLLO AGR	DIRECCIÓN DE DESARROLLO AG	COO
8686	RODRIGUEZ SOLANO JOSE LUIS					B	AUXILIAR ESPECIALIZADO	DIRECCION DE DESARROLLO PECU	DIRECCIÓN DE DESARROLLO PE	COO
8984	ALEJANDRE MENDOZA SALVADOR DE JESUS					C	JEFE TECNICO	DIRECCION DE ESTUDIOS ECONO	DIRECCIÓN DE ESTUDIOS ECON	COO
9417	PEÑA GARCIA LINDA JEANNETHE					C	JEFE DE ATENCION A COOPERAT	DIRECCION DE FOMENTO EMPRE	DIRECCIÓN DE FOMENTO EMPR	COO
9517	CARDENAS IBARRA JULIO					C	JEFE DE 70 Y MAS	DIRECCION TECNICA/DIRECCION	DIRECCIÓN DE FONDOS FEDERA	COO
9703	TAYLOR MEZA BRISEIDA INES					B	MEDICO VETERINARIO	DIRECCION DE DESARROLLO PECU	DIRECCIÓN DE DESARROLLO PE	COO
10266	RODRIGUEZ JIMENEZ JOSE JUAN					C	DIRECTOR TECNICO	DIRECCION TECNICA/DIRECCION	DIRECCIÓN TÉCNICA\DIRECCIÓN	COO
10287	MEZA LEDEZMA JOSE					C	JEFE DE PROMOCION Y CALIDAD	DIRECCION GENERAL DE TURISMO	DIRECCIÓN GENERAL DE TURISM	COO
10289	GONZALEZ LOPEZ OCTAVIO					C	JEFE TECNICO	DIRECCION DE PESCA/DIRECCION	DIRECCIÓN DE PESCA\DIRECCIÓ	COO
10292	ZARATE SALUM TONATIUH					C	DIRECTOR DE PROMOCION DEL	DIRECCION DE PROMOCION DEL	DIRECCIÓN DE PROMOCIÓN DEL	COO
10312	DUARTE MARTINEZ ALEXIS NORMA ILIANA					B	ANALISTA	DIRECCION GENERAL DE TURISMO	DIRECCIÓN GENERAL DE TURISM	COO
10339	ORTIZ ISAAC GABRIEL					C	JEFE DE PYMES	DIRECCION DE FOMENTO EMPRE	DIRECCIÓN DE FOMENTO EMPR	COO
10390	GALVEZ SILVA FATIMA BEATRIZ					C	JEFE DE EVENTOS	DIRECCION GENERAL DE TURISMO	DIRECCIÓN GENERAL DE TURISM	COO
10417	GUTIERREZ CORONADO RAMON EDUARDO					C	DIRECTOR DE LICENCIAS	DIRECCION DE LICENCIAS/DIRECC	DIRECCIÓN GENERAL DE PADRÓ	COO
10424	LOZANO ASENCIO SUSANA PAULINA					C	JEFE DE INICIACION DE CHARRO	DIRECCION DE ESCUELA MUNICIP	DIRECCIÓN DE ESCUELA MUNIC	COO
10913	DE LEON RODRIGUEZ NATALIA					B	AUXILIAR ESPECIALIZADO	DIRECCION DE PESCA/DIRECCION	DIRECCIÓN DE PESCA\DIRECCIÓ	COO
11097	RODRIGUEZ PEREZ ROCIO DEL CARMEN	ROPR850426FA9	ROPR850426MD	16/08/2019	40	C	DIRECTOR GENERAL DE TURISMO	DIRECCION GENERAL DE TURISMO	DIRECCIÓN GENERAL DE TURISM	COO
11328	HURTADO VELAZQUEZ ALBERTO	HUVA9206205K0	HUVA920620HJC	06/01/2020	40	B	MEDICO VETERINARIO	DIRECCION DE DESARROLLO PECU	DIRECCIÓN DE DESARROLLO PE	COO
				17/02/2020	30	B	AUXILIAR OPERATIVO	DIRECCION DE DESARROLLO PECU	DIRECCIÓN DE DESARROLLO PE	COO
				2021	40	C	DIRECTOR GENERAL DE COMPET	DIRECCION GENERAL DE COMPET	DIRECCIÓN GENERAL DE COMPE	COO
					30	B	AUXILIAR ESPECIALIZADO	DIRECCION DE DESARROLLO PECU	DIRECCIÓN DE DESARROLLO PE	COO
					30	B	AUXILIAR TECNICO ADMINISTRA	DIRECCION GENERAL DE PROMO	DIRECCIÓN GENERAL DE PROMO	COO
					30	B	TECNICO DE SOPORTE INFORMA	DIRECCION GENERAL DE PADRON	DIRECCIÓN GENERAL DE PADRÓ	COO

Contraloría Tlajomulco

Contraloría Municipal

Gobierno Municipal de Tlajomulco de Zúñiga 2018-2021

ENTREGA Y RECEPCIÓN

ADMINISTRACIÓN PÚBLICA MUNICIPAL 2018-2021

Tlajomulco

JUICIOS LABORALES VIGENTES | **ANEXO 3.D**

DEPENDENCIA: DIRECCION TECNICA EN EL AREA DE LA DIRECCION GENERAL DE DSARROLLO RURAL — HOJA __1__ DE __1__

01/10/2021

DEMANDANTE Y ASUNTO	IDENTIFICACIÓN DEL EXPEDIENTE	FECHA DE INICIO	TEMPORALIDAD	SITUACIÓN ACTUAL		PROMOVIDO ANTE	RESPONSABLE	FECHA DEL SIGUIENTE ACTO PROCESAL
				PROCESO	LAUDO			
NO APLICA	NO APLICA	NO APLICA	NO APLICA	NO APLICA	NO APLICA	NO APLICA	NO APLICA	NO APLICA
NO APLICA	NO APLICA	NO APLICA	NO APLICA	NO APLICA	NO APLICA	NO APLICA	NO APLICA	NO APLICA
NO APLICA	NO APLICA	NO APLICA	NO APLICA	NO APLICA	NO APLICA	NO APLICA	NO APLICA	NO APLICA
NO APLICA	NO APLICA	NO APLICA	NO APLICA	NO APLICA	NO APLICA	NO APLICA	NO APLICA	NO APLICA
NO APLICA	NO APLICA	NO APLICA	NO APLICA	NO APLICA	NO APLICA	NO APLICA	NO APLICA	NO APLICA
NO APLICA	NO APLICA	NO APLICA	NO APLICA	NO APLICA	NO APLICA	NO APLICA	NO APLICA	NO APLICA
NO APLICA	NO APLICA	NO APLICA	NO APLICA	NO APLICA	NO APLICA	NO APLICA	NO APLICA	NO APLICA
NO APLICA	NO APLICA	NO APLICA	NO APLICA	NO APLICA	NO APLICA	NO APLICA	NO APLICA	NO APLICA
NO APLICA	NO APLICA	NO APLICA	NO APLICA	NO APLICA	NO APLICA	NO APLICA	NO APLICA	NO APLICA
NO APLICA	NO APLICA	NO APLICA	NO APLICA	NO APLICA	NO APLICA	NO APLICA	NO APLICA	NO APLICA
NO APLICA	NO APLICA	NO APLICA	NO APLICA	NO APLICA	NO APLICA	NO APLICA	NO APLICA	NO APLICA
NO APLICA	NO APLICA	NO APLICA	NO APLICA	NO APLICA	NO APLICA	NO APLICA	NO APLICA	NO APLICA
NO APLICA	NO APLICA	NO APLICA	NO APLICA	NO APLICA	NO APLICA	NO APLICA	NO APLICA	NO APLICA
NO APLICA	NO APLICA	NO APLICA	NO APLICA	NO APLICA	NO APLICA	NO APLICA	NO APLICA	NO APLICA
NO APLICA	NO APLICA	NO APLICA	NO APLICA	NO APLICA	NO APLICA	NO APLICA	NO APLICA	NO APLICA
NO APLICA	NO APLICA	NO APLICA	NO APLICA	NO APLICA	NO APLICA	NO APLICA	NO APLICA	NO APLICA
NO APLICA	NO APLICA	NO APLICA	NO APLICA	NO APLICA	NO APLICA	NO APLICA	NO APLICA	NO APLICA
NO APLICA	NO APLICA	NO APLICA	NO APLICA	NO APLICA	NO APLICA	NO APLICA	NO APLICA	NO APLICA
NO APLICA	NO APLICA	NO APLICA	NO APLICA	NO APLICA	NO APLICA	NO APLICA	NO APLICA	NO APLICA
NO APLICA	NO APLICA	NO APLICA	NO APLICA	NO APLICA	NO APLICA	NO APLICA	NO APLICA	NO APLICA
NO APLICA	NO APLICA	NO APLICA	NO APLICA	NO APLICA	NO APLICA	NO APLICA	NO APLICA	NO APLICA
NO APLICA	NO APLICA	NO APLICA	NO APLICA	NO APLICA	NO APLICA	NO APLICA	NO APLICA	NO APLICA
NO APLICA	NO APLICA	NO APLICA	NO APLICA	NO APLICA	NO APLICA	NO APLICA	NO APLICA	NO APLICA
NO APLICA	NO APLICA	NO APLICA	NO APLICA	NO APLICA	NO APLICA	NO APLICA	NO APLICA	NO APLICA
NO APLICA	NO APLICA	NO APLICA	NO APLICA	NO APLICA	NO APLICA	NO APLICA	NO APLICA	NO APLICA
NO APLICA	NO APLICA	NO APLICA	NO APLICA	NO APLICA	NO APLICA	NO APLICA	NO APLICA	NO APLICA
								NO APLICA
								NO APLICA

37

DATOS MACRO	
Dependencia	DIRECCION TECNICA EN EL AREA DE LA DIRECCION GENERAL DE DSARROLLO RURAL
Elabora	RICARDO PEREZ SOLORZANO
Entrega	JOSE JUAN RODRIGUEZ JIMENEZ
Recibe	
Año	2021
Mes	10
Día	1
Padrones Fiscales	No aplica
Relación de Rezagos por Multas	No aplica
Obligaciones Fiscales ante la autoridad Federal y Estatal	No aplica

PADRONES FISCALES	ANEXO 4.A

DEPENDENCIA: DIRECCION TECNICA EN EL AREA DE LA DIRECCION GENERAL DE DS HOJA __1___ DE ___1__

01/10/2021

N° PROGRESIVO	NOMBRE DEL PADRÓN	N° DE CONTRIBUYENTES	MEDIO DE RESPALDO	RELACIÓN DE EQUIPO	CLAVE DE ACCESO	PERSONAL CAPACITADO Y AUTORIZADO PARA OPERAR EL SISTEMA
NO APLICA	NO APLICA	NO APLICA	NO APLICA	NO APLICA	NO APLICA	NO APLICA
NO APLICA	NO APLICA	NO APLICA	NO APLICA	NO APLICA	NO APLICA	NO APLICA
NO APLICA	NO APLICA	NO APLICA	NO APLICA	NO APLICA	NO APLICA	NO APLICA
NO APLICA	NO APLICA	NO APLICA	NO APLICA	NO APLICA	NO APLICA	NO APLICA
NO APLICA	NO APLICA	NO APLICA	NO APLICA	NO APLICA	NO APLICA	NO APLICA
NO APLICA	NO APLICA	NO APLICA	NO APLICA	NO APLICA	NO APLICA	NO APLICA
NO APLICA	NO APLICA	NO APLICA	NO APLICA	NO APLICA	NO APLICA	NO APLICA
NO APLICA	NO APLICA	NO APLICA	NO APLICA	NO APLICA	NO APLICA	NO APLICA
NO APLICA	NO APLICA	NO APLICA	NO APLICA	NO APLICA	NO APLICA	NO APLICA
NO APLICA	NO APLICA	NO APLICA	NO APLICA	NO APLICA	NO APLICA	NO APLICA
NO APLICA	NO APLICA	NO APLICA	NO APLICA	NO APLICA	NO APLICA	NO APLICA
NO APLICA	NO APLICA	NO APLICA	NO APLICA	NO APLICA	NO APLICA	NO APLICA
NO APLICA	NO APLICA	NO APLICA	NO APLICA	NO APLICA	NO APLICA	NO APLICA
NO APLICA	NO APLICA	NO APLICA	NO APLICA	NO APLICA	NO APLICA	NO APLICA
NO APLICA	NO APLICA	NO APLICA	NO APLICA	NO APLICA	NO APLICA	NO APLICA
NO APLICA	NO APLICA	NO APLICA	NO APLICA	NO APLICA	NO APLICA	NO APLICA
NO APLICA	NO APLICA	NO APLICA	NO APLICA	NO APLICA	NO APLICA	NO APLICA
NO APLICA	NO APLICA	NO APLICA	NO APLICA	NO APLICA	NO APLICA	NO APLICA
NO APLICA	NO APLICA	NO APLICA	NO APLICA	NO APLICA	NO APLICA	NO APLICA
NO APLICA	NO APLICA	NO APLICA	NO APLICA	NO APLICA	NO APLICA	NO APLICA
NO APLICA	NO APLICA	NO APLICA	NO APLICA	NO APLICA	NO APLICA	NO APLICA
NO APLICA	NO APLICA	NO APLICA	NO APLICA	NO APLICA	NO APLICA	NO APLICA
NO APLICA	NO APLICA	NO APLICA	NO APLICA	NO APLICA	NO APLICA	NO APLICA
NO APLICA	NO APLICA	NO APLICA	NO APLICA	NO APLICA	NO APLICA	NO APLICA
NO APLICA	NO APLICA	NO APLICA	NO APLICA	NO APLICA	NO APLICA	NO APLICA
NO APLICA	NO APLICA	NO APLICA	NO APLICA	NO APLICA	NO APLICA	NO APLICA

RICARDO
NOMBRE Y FIRMA
ELABORA

NOMBRE Y FIRMA
ENTREGA

NOMBRE Y FIRMA
RECIBE

Contraloría Tlajomulco

Contraloría Municipal

Gobierno Municipal de Tlajomulco de Zúñiga 2018-2021

ENTREGA Y RECEPCIÓN

ADMINISTRACIÓN PÚBLICA MUNICIPAL 2018-2021

Tlajomulco

RELACIÓN DE REZAGOS POR MULTAS | **ANEXO 4.B**

DEPENDENCIA: DIRECCION TECNICA EN EL AREA DE LA DIRECCION GENERAL DE DSARROLLO RUI HOJA ___1__ DE __1___

01/10/2021

NOMBRE DEL INFRACTOR	DOMICILIO	AUTORIDAD	MONTO DEL ADEUDO	N° DE CUENTA	BASE GRAVABLE	FECHA DEL ADEUDO	OBSERVACIONES
NO APLICA	NO APLICA	NO APLICA	NO APLICA	NO APLICA	NO APLICA	NO APLICA	NO APLICA
NO APLICA	NO APLICA	NO APLICA	NO APLICA	NO APLICA	NO APLICA	NO APLICA	NO APLICA
NO APLICA	NO APLICA	NO APLICA	NO APLICA	NO APLICA	NO APLICA	NO APLICA	NO APLICA
NO APLICA	NO APLICA	NO APLICA	NO APLICA	NO APLICA	NO APLICA	NO APLICA	NO APLICA
NO APLICA	NO APLICA	NO APLICA	NO APLICA	NO APLICA	NO APLICA	NO APLICA	NO APLICA
NO APLICA	NO APLICA	NO APLICA	NO APLICA	NO APLICA	NO APLICA	NO APLICA	NO APLICA
NO APLICA	NO APLICA	NO APLICA	NO APLICA	NO APLICA	NO APLICA	NO APLICA	NO APLICA
NO APLICA	NO APLICA	NO APLICA	NO APLICA	NO APLICA	NO APLICA	NO APLICA	NO APLICA
NO APLICA	NO APLICA	NO APLICA	NO APLICA	NO APLICA	NO APLICA	NO APLICA	NO APLICA
NO APLICA	NO APLICA	NO APLICA	NO APLICA	NO APLICA	NO APLICA	NO APLICA	NO APLICA
NO APLICA	NO APLICA	NO APLICA	NO APLICA	NO APLICA	NO APLICA	NO APLICA	NO APLICA
NO APLICA	NO APLICA	NO APLICA	NO APLICA	NO APLICA	NO APLICA	NO APLICA	NO APLICA
NO APLICA	NO APLICA	NO APLICA	NO APLICA	NO APLICA	NO APLICA	NO APLICA	NO APLICA
NO APLICA	NO APLICA	NO APLICA	NO APLICA	NO APLICA	NO APLICA	NO APLICA	NO APLICA
NO APLICA	NO APLICA	NO APLICA	NO APLICA	NO APLICA	NO APLICA	NO APLICA	NO APLICA
NO APLICA	NO APLICA	NO APLICA	NO APLICA	NO APLICA	NO APLICA	NO APLICA	NO APLICA
NO APLICA	NO APLICA	NO APLICA	NO APLICA	NO APLICA	NO APLICA	NO APLICA	NO APLICA
NO APLICA	NO APLICA	NO APLICA	NO APLICA	NO APLICA	NO APLICA	NO APLICA	NO APLICA
NO APLICA	NO APLICA	NO APLICA	NO APLICA	NO APLICA	NO APLICA	NO APLICA	NO APLICA
NO APLICA	NO APLICA	NO APLICA	NO APLICA	NO APLICA	NO APLICA	NO APLICA	NO APLICA
NO APLICA	NO APLICA	NO APLICA	NO APLICA	NO APLICA	NO APLICA	NO APLICA	NO APLICA
NO APLICA	NO APLICA	NO APLICA	NO APLICA	NO APLICA	NO APLICA	NO APLICA	NO APLICA
NO APLICA	NO APLICA	NO APLICA	NO APLICA	NO APLICA	NO APLICA	NO APLICA	NO APLICA
NO APLICA	NO APLICA	NO APLICA	NO APLICA	NO APLICA	NO APLICA	NO APLICA	NO APLICA
NO APLICA	NO APLICA	NO APLICA	NO APLICA	NO APLICA	NO APLICA	NO APLICA	NO APLICA
NO APLICA	NO APLICA	NO APLICA	NO APLICA	NO APLICA	NO APLICA	NO APLICA	NO APLICA

RICARDO PEREZ SOLORZANO
NOMBRE Y FIRMA
ELABORA

JOSE JUAN RODRIGUEZ JIMENEZ
NOMBRE Y FIRMA
ENTREGA

JULIO RODOLFO VELAZQUEZ CHAVEZ
NOMBRE Y FIRMA
RECIBE

OBLIGACIONES FISCALES ANTE LA AUTORIDAD FEDERAL Y ESTATAL | **ANEXO 4.C**

DEPENDENCIA: DIRECCION TECNICA EN EL AREA DE LA DIRECCION GENERAL DE DSARROLLO RURA

HOJA ___1__ DE __1___

01/10/2021

MES	DECLARACIÓN PROVISIONAL			DECLARACIÓN INFORMATIVA ANUAL			OTRAS OBLIGACIONES	
	ISR SUELDOS	ISR HONORARIOS	ISR ARRENDAMIENTO	ISR SUELDOS	ISR HONORARIOS	ISR ARRENDAMIENTO	NOMBRE	FECHA
ENERO	NO APLICA	NO APLICA	NO APLICA	NO APLICA	NO APLICA	NO APLICA	NO APLICA	NO APLICA
FEBRERO	NO APLICA	NO APLICA	NO APLICA	NO APLICA	NO APLICA	NO APLICA	NO APLICA	NO APLICA
MARZO	NO APLICA	NO APLICA	NO APLICA	NO APLICA	NO APLICA	NO APLICA	NO APLICA	NO APLICA
ABRIL	NO APLICA	NO APLICA	NO APLICA	NO APLICA	NO APLICA	NO APLICA	NO APLICA	NO APLICA
MAYO	NO APLICA	NO APLICA	NO APLICA	NO APLICA	NO APLICA	NO APLICA	NO APLICA	NO APLICA
JUNIO	NO APLICA	NO APLICA	NO APLICA	NO APLICA	NO APLICA	NO APLICA	NO APLICA	NO APLICA
JULIO	NO APLICA	NO APLICA	NO APLICA	NO APLICA	NO APLICA	NO APLICA	NO APLICA	NO APLICA
AGOSTO	NO APLICA	NO APLICA	NO APLICA	NO APLICA	NO APLICA	NO APLICA	NO APLICA	NO APLICA
SEPTIEMBRE	NO APLICA	NO APLICA	NO APLICA	NO APLICA	NO APLICA	NO APLICA	NO APLICA	NO APLICA
OCTUBRE	NO APLICA	NO APLICA	NO APLICA	NO APLICA	NO APLICA	NO APLICA	NO APLICA	NO APLICA
NOVIEMBRE	NO APLICA	NO APLICA	NO APLICA	NO APLICA	NO APLICA	NO APLICA	NO APLICA	NO APLICA
DICIEMBRE	NO APLICA	NO APLICA	NO APLICA	NO APLICA	NO APLICA	NO APLICA	NO APLICA	NO APLICA

RICARDO PEREZ SOLORZANO
NOMBRE Y FIRMA
ELABORA

JOSE JUAN RODRIGUEZ JIMENEZ
NOMBRE Y FIRMA
ENTREGA

JULIO RODOLFO VELAZQUEZ CHA
NOMBRE Y FIRMA
RECIBE

DATOS MACRO	
Dependencia	DIRECCION TECNICA EN EL AREA DE LA DIRECCION GENERAL DE DSARROLLO RURAL
Elabora	RICARDO PEREZ SOLORZANO
Entrega	JOSE JUAN RODRIGUEZ JIMENEZ
Recibe	
Año	2021
Mes	10
Día	1
Urbanizaciones - Para el caso de Fraccionamientos o Acciones Urbanísticas, autorizadas de acuerdo a la Ley del Desarrollo Urbano, atento a lo dispuesto por el Artículo noveno Transitorio del Código Urbano del Estado de Jalisco	No aplica
Relación de Obras por Contrato	No aplica
Relación de Obras por Administración	No aplica
Relación de Expedientes Técnicos de Obras en Proceso	No aplica
Relación de Actas de Entrega-Recepción de Obras Terminadas y/o Urbanizaciones	No aplica

URBANIZACIONES - PARA EL CASO DE FRACCIONAMIENTOS O ACCIONES URBANÍSTICAS AUTORIZADAS, DE ACUERDO A LA LEY DE DESARROLLO URBANO, ATENTO A LO DISPUESTO EN EL ARTÍCULO NOVENO TRANSITORIO DEL CÓDIGO URBANO DEL ESTADO DE JALISCO	ANEXO 5.A

DEPENDENCIA: DIRECCION TECNICA EN EL AREA DE LA DIRECCION GENERAL DE DSARROLLO RURAL

HOJA 1 DE 1

01/10/2021

Nº DE EXPEDIENTE	UBICACIÓN	NOMBRE DE LA URBANIZACIÓN	OBSERVACIONES
NO APLICA	NO APLICA	NO APLICA	NO APLICA
NO APLICA	NO APLICA	NO APLICA	NO APLICA
NO APLICA	NO APLICA	NO APLICA	NO APLICA
NO APLICA	NO APLICA	NO APLICA	NO APLICA
NO APLICA	NO APLICA	NO APLICA	NO APLICA
NO APLICA	NO APLICA	NO APLICA	NO APLICA
NO APLICA	NO APLICA	NO APLICA	NO APLICA
NO APLICA	NO APLICA	NO APLICA	NO APLICA
NO APLICA	NO APLICA	NO APLICA	NO APLICA
NO APLICA	NO APLICA	NO APLICA	NO APLICA
NO APLICA	NO APLICA	NO APLICA	NO APLICA
NO APLICA	NO APLICA	NO APLICA	NO APLICA
NO APLICA	NO APLICA	NO APLICA	NO APLICA
NO APLICA	NO APLICA	NO APLICA	NO APLICA
NO APLICA	NO APLICA	NO APLICA	NO APLICA
NO APLICA	NO APLICA	NO APLICA	NO APLICA
NO APLICA	NO APLICA	NO APLICA	NO APLICA

RIC

NOMBRE Y FIRMA
ELABORA

NOMBRE Y FIRMA
ENTREGA

NOMBRE Y FIRMA
RECIBE

RELACIÓN DE OBRAS POR CONTRATO 1-3 | **ANEXO 5.B1**

DEPENDENCIA: DIRECCION TECNICA EN EL AREA DE LA DIRECCION GENERAL DE DSARROLLO RURAL HOJA ___1_ DE __1___

01/10/2021

Nº PROGRESIVO	NOMBRE DE LA OBRA	LOCALIDAD	RECURSO		FECHA DE INICIO		FECHA DE TÉRMINO		
			FONDO	AÑO DE ORIGEN	PROGRAMADA	REAL	PROGRAMADA	REAL	PRESUPUESTO BASE
NO APLICA	NO APLICA	NO APLICA	NO APLICA	NO APLICA	NO APLICA	NO APLICA	NO APLICA	NO APLICA	NO APLICA
NO APLICA	NO APLICA	NO APLICA	NO APLICA	NO APLICA	NO APLICA	NO APLICA	NO APLICA	NO APLICA	NO APLICA
NO APLICA	NO APLICA	NO APLICA	NO APLICA	NO APLICA	NO APLICA	NO APLICA	NO APLICA	NO APLICA	NO APLICA
NO APLICA	NO APLICA	NO APLICA	NO APLICA	NO APLICA	NO APLICA	NO APLICA	NO APLICA	NO APLICA	NO APLICA
NO APLICA	NO APLICA	NO APLICA	NO APLICA	NO APLICA	NO APLICA	NO APLICA	NO APLICA	NO APLICA	NO APLICA
NO APLICA	NO APLICA	NO APLICA	NO APLICA	NO APLICA	NO APLICA	NO APLICA	NO APLICA	NO APLICA	NO APLICA
NO APLICA	NO APLICA	NO APLICA	NO APLICA	NO APLICA	NO APLICA	NO APLICA	NO APLICA	NO APLICA	NO APLICA
NO APLICA	NO APLICA	NO APLICA	NO APLICA	NO APLICA	NO APLICA	NO APLICA	NO APLICA	NO APLICA	NO APLICA
NO APLICA	NO APLICA	NO APLICA	NO APLICA	NO APLICA	NO APLICA	NO APLICA	NO APLICA	NO APLICA	NO APLICA
NO APLICA	NO APLICA	NO APLICA	NO APLICA	NO APLICA	NO APLICA	NO APLICA	NO APLICA	NO APLICA	NO APLICA
NO APLICA	NO APLICA	NO APLICA	NO APLICA	NO APLICA	NO APLICA	NO APLICA	NO APLICA	NO APLICA	NO APLICA
NO APLICA	NO APLICA	NO APLICA	NO APLICA	NO APLICA	NO APLICA	NO APLICA	NO APLICA	NO APLICA	NO APLICA
NO APLICA	NO APLICA	NO APLICA	NO APLICA	NO APLICA	NO APLICA	NO APLICA	NO APLICA	NO APLICA	NO APLICA
NO APLICA	NO APLICA	NO APLICA	NO APLICA	NO APLICA	NO APLICA	NO APLICA	NO APLICA	NO APLICA	NO APLICA
NO APLICA	NO APLICA	NO APLICA	NO APLICA	NO APLICA	NO APLICA	NO APLICA	NO APLICA	NO APLICA	NO APLICA
NO APLICA	NO APLICA	NO APLICA	NO APLICA	NO APLICA	NO APLICA	NO APLICA	NO APLICA	NO APLICA	NO APLICA
NO APLICA	NO APLICA	NO APLICA	NO APLICA	NO APLICA	NO APLICA	NO APLICA	NO APLICA	NO APLICA	NO APLICA
NO APLICA	NO APLICA	NO APLICA	NO APLICA	NO APLICA	NO APLICA	NO APLICA	NO APLICA	NO APLICA	NO APLICA
NO APLICA	NO APLICA	NO APLICA	NO APLICA	NO APLICA	NO APLICA	NO APLICA	NO APLICA	NO APLICA	NO APLICA
NO APLICA	NO APLICA	NO APLICA	NO APLICA	NO APLICA	NO APLICA	NO APLICA	NO APLICA	NO APLICA	NO APLICA
NO APLICA	NO APLICA	NO APLICA	NO APLICA	NO APLICA	NO APLICA	NO APLICA	NO APLICA	NO APLICA	NO APLICA
NO APLICA	NO APLICA	NO APLICA	NO APLICA	NO APLICA	NO APLICA	NO APLICA	NO APLICA	NO APLICA	NO APLICA
NO APLICA	NO APLICA	NO APLICA	NO APLICA	NO APLICA	NO APLICA	NO APLICA	NO APLICA	NO APLICA	NO APLICA
NO APLICA	NO APLICA	NO APLICA	NO APLICA	NO APLICA	NO APLICA	NO APLICA	NO APLICA	NO APLICA	NO APLICA
NO APLICA	NO APLICA	NO APLICA	NO APLICA	NO APLICA	NO APLICA	NO APLICA	NO APLICA	NO APLICA	NO APLICA
NO APLICA	NO APLICA	NO APLICA	NO APLICA	NO APLICA	NO APLICA	NO APLICA	NO APLICA	NO APLICA	NO APLICA
NO APLICA	NO APLICA	NO APLICA	NO APLICA	NO APLICA	NO APLICA	NO APLICA	NO APLICA	NO APLICA	NO APLICA
NO APLICA	NO APLICA	NO APLICA	NO APLICA	NO APLICA	NO APLICA	NO APLICA	NO APLICA	NO APLICA	NO APLICA
NO APLICA	NO APLICA	NO APLICA	NO APLICA	NO APLICA	NO APLICA	NO APLICA	NO APLICA	NO APLICA	NO APLICA

RICAR

Contraloría Municipal
Gobierno Municipal de Tlajomulco de Zúñiga 2018-2021
ENTREGA Y RECEPCIÓN
ADMINISTRACIÓN PÚBLICA MUNICIPAL 2018-2021

Contraloría Tlajomulco | Tlajomulco

RELACIÓN DE OBRAS POR CONTRATO 2-3 — **ANEXO 5.B2**

DEPENDENCIA: DIRECCION TECNICA EN EL AREA DE LA DIRECCION GENERAL DE DSARROLLO RURAL — HOJA 1 DE 1

01/10/2021

Nº PROGRESIVO	TIPO DE ADJUDICACIÓN	Nº DE CONTRATO	TOTAL CONTRATADO CON IVA	IMPORTE DEL ANTICIPO CON IVA		Nº DE ESTIMACIONES PAGADAS	IMPORTE ESTIMACIONES ANTES DE RETENCIONES O AMORTIZACIÓN	IMPORTE DE RETENCIONES	IMPORTE DE AMORTIZACIONES CON IVA	IMPORTE REAL PAGADO
NO APLICA	NO APLICA	NO APLICA	NO APLICA	NO APLICA	NO APLICA	NO APLICA	NO APLICA	NO APLICA	NO APLICA	NO APLICA
NO APLICA	NO APLICA	NO APLICA	NO APLICA	NO APLICA	NO APLICA	NO APLICA	NO APLICA	NO APLICA	NO APLICA	NO APLICA
NO APLICA	NO APLICA	NO APLICA	NO APLICA	NO APLICA	NO APLICA	NO APLICA	NO APLICA	NO APLICA	NO APLICA	NO APLICA
NO APLICA	NO APLICA	NO APLICA	NO APLICA	NO APLICA	NO APLICA	NO APLICA	NO APLICA	NO APLICA	NO APLICA	NO APLICA
NO APLICA	NO APLICA	NO APLICA	NO APLICA	NO APLICA	NO APLICA	NO APLICA	NO APLICA	NO APLICA	NO APLICA	NO APLICA
NO APLICA	NO APLICA	NO APLICA	NO APLICA	NO APLICA	NO APLICA	NO APLICA	NO APLICA	NO APLICA	NO APLICA	NO APLICA
NO APLICA	NO APLICA	NO APLICA	NO APLICA	NO APLICA	NO APLICA	NO APLICA	NO APLICA	NO APLICA	NO APLICA	NO APLICA
NO APLICA	NO APLICA	NO APLICA	NO APLICA	NO APLICA	NO APLICA	NO APLICA	NO APLICA	NO APLICA	NO APLICA	NO APLICA
NO APLICA	NO APLICA	NO APLICA	NO APLICA	NO APLICA	NO APLICA	NO APLICA	NO APLICA	NO APLICA	NO APLICA	NO APLICA
NO APLICA	NO APLICA	NO APLICA	NO APLICA	NO APLICA	NO APLICA	NO APLICA	NO APLICA	NO APLICA	NO APLICA	NO APLICA
NO APLICA	NO APLICA	NO APLICA	NO APLICA	NO APLICA	NO APLICA	NO APLICA	NO APLICA	NO APLICA	NO APLICA	NO APLICA
NO APLICA	NO APLICA	NO APLICA	NO APLICA	NO APLICA	NO APLICA	NO APLICA	NO APLICA	NO APLICA	NO APLICA	NO APLICA
NO APLICA	NO APLICA	NO APLICA	NO APLICA	NO APLICA	NO APLICA	NO APLICA	NO APLICA	NO APLICA	NO APLICA	NO APLICA
NO APLICA	NO APLICA	NO APLICA	NO APLICA	NO APLICA	NO APLICA	NO APLICA	NO APLICA	NO APLICA	NO APLICA	NO APLICA
NO APLICA	NO APLICA	NO APLICA	NO APLICA	NO APLICA	NO APLICA	NO APLICA	NO APLICA	NO APLICA	NO APLICA	NO APLICA
NO APLICA	NO APLICA	NO APLICA	NO APLICA	NO APLICA	NO APLICA	NO APLICA	NO APLICA	NO APLICA	NO APLICA	NO APLICA
NO APLICA	NO APLICA	NO APLICA	NO APLICA	NO APLICA	NO APLICA	NO APLICA	NO APLICA	NO APLICA	NO APLICA	NO APLICA
NO APLICA	NO APLICA	NO APLICA	NO APLICA	NO APLICA	NO APLICA	NO APLICA	NO APLICA	NO APLICA	NO APLICA	NO APLICA
NO APLICA	NO APLICA	NO APLICA	NO APLICA	NO APLICA	NO APLICA	NO APLICA	NO APLICA	NO APLICA	NO APLICA	NO APLICA
NO APLICA	NO APLICA	NO APLICA	NO APLICA	NO APLICA	NO APLICA	NO APLICA	NO APLICA	NO APLICA	NO APLICA	NO APLICA
NO APLICA	NO APLICA	NO APLICA	NO APLICA	NO APLICA	NO APLICA	NO APLICA	NO APLICA	NO APLICA	NO APLICA	NO APLICA
NO APLICA	NO APLICA	NO APLICA	NO APLICA	NO APLICA	NO APLICA	NO APLICA	NO APLICA	NO APLICA	NO APLICA	NO APLICA
NO APLICA	NO APLICA	NO APLICA	NO APLICA	NO APLICA	NO APLICA	NO APLICA	NO APLICA	NO APLICA	NO APLICA	NO APLICA
NO APLICA	NO APLICA	NO APLICA	NO APLICA	NO APLICA	NO APLICA	NO APLICA	NO APLICA	NO APLICA	NO APLICA	NO APLICA
NO APLICA	NO APLICA	NO APLICA	NO APLICA	NO APLICA	NO APLICA	NO APLICA	NO APLICA	NO APLICA	NO APLICA	NO APLICA
NO APLICA	NO APLICA									
NO APLICA	NO APLICA									

RICARDO PEREZ SOLORZANO
NOMBRE Y FIRMA
ELABORA

JOSE JUAN RODRIGUEZ JIMENEZ
NOMBRE Y FIRMA
ENTREGA

JULIO RODOLFO VELAZQUEZ CHAVEZ
NOMBRE Y FIRMA
RECIBE

45

RELACIÓN DE OBRAS POR CONTRATO 3-3	ANEXO 5.B3

DEPENDENCIA: DIRECCION TECNICA EN EL AREA DE LA DIRECCION GENERAL DE DSARROLLO RURAL HOJA __1__ DE __1__

01/10/2021

Nº PROGRESIVO	IMPORTE REAL PENDIENTE DE PAGO	REMANENTES		AVANCES			ESTATUS	PARA OBRAS TERMINADAS	
		SUBEJERCICIOS	ECONOMÍAS	FÍSICO		FINANCIERO		FECHA ACTA E-R	Nº ACTA E-R
NO APLICA	NO APLICA	NO APLICA	NO APLICA	NO APLICA	NO APLICA	NO APLICA	NO APLICA	NO APLICA	NO APLICA
NO APLICA	NO APLICA	NO APLICA	NO APLICA	NO APLICA	NO APLICA	NO APLICA	NO APLICA	NO APLICA	NO APLICA
NO APLICA	NO APLICA	NO APLICA	NO APLICA	NO APLICA	NO APLICA	NO APLICA	NO APLICA	NO APLICA	NO APLICA
NO APLICA	NO APLICA	NO APLICA	NO APLICA	NO APLICA	NO APLICA	NO APLICA	NO APLICA	NO APLICA	NO APLICA
NO APLICA	NO APLICA	NO APLICA	NO APLICA	NO APLICA	NO APLICA	NO APLICA	NO APLICA	NO APLICA	NO APLICA
NO APLICA	NO APLICA	NO APLICA	NO APLICA	NO APLICA	NO APLICA	NO APLICA	NO APLICA	NO APLICA	NO APLICA
NO APLICA	NO APLICA	NO APLICA	NO APLICA	NO APLICA	NO APLICA	NO APLICA	NO APLICA	NO APLICA	NO APLICA
NO APLICA	NO APLICA	NO APLICA	NO APLICA	NO APLICA	NO APLICA	NO APLICA	NO APLICA	NO APLICA	NO APLICA
NO APLICA	NO APLICA	NO APLICA	NO APLICA	NO APLICA	NO APLICA	NO APLICA	NO APLICA	NO APLICA	NO APLICA
NO APLICA	NO APLICA	NO APLICA	NO APLICA	NO APLICA	NO APLICA	NO APLICA	NO APLICA	NO APLICA	NO APLICA
NO APLICA	NO APLICA	NO APLICA	NO APLICA	NO APLICA	NO APLICA	NO APLICA	NO APLICA	NO APLICA	NO APLICA
NO APLICA	NO APLICA	NO APLICA	NO APLICA	NO APLICA	NO APLICA	NO APLICA	NO APLICA	NO APLICA	NO APLICA
NO APLICA	NO APLICA	NO APLICA	NO APLICA	NO APLICA	NO APLICA	NO APLICA	NO APLICA	NO APLICA	NO APLICA
NO APLICA	NO APLICA	NO APLICA	NO APLICA	NO APLICA	NO APLICA	NO APLICA	NO APLICA	NO APLICA	NO APLICA
NO APLICA	NO APLICA	NO APLICA	NO APLICA	NO APLICA	NO APLICA	NO APLICA	NO APLICA	NO APLICA	NO APLICA
NO APLICA	NO APLICA	NO APLICA	NO APLICA	NO APLICA	NO APLICA	NO APLICA	NO APLICA	NO APLICA	NO APLICA
NO APLICA	NO APLICA	NO APLICA	NO APLICA	NO APLICA	NO APLICA	NO APLICA	NO APLICA	NO APLICA	NO APLICA
NO APLICA	NO APLICA	NO APLICA	NO APLICA	NO APLICA	NO APLICA	NO APLICA	NO APLICA	NO APLICA	NO APLICA
NO APLICA	NO APLICA	NO APLICA	NO APLICA	NO APLICA	NO APLICA	NO APLICA	NO APLICA	NO APLICA	NO APLICA
NO APLICA	NO APLICA	NO APLICA	NO APLICA	NO APLICA	NO APLICA	NO APLICA	NO APLICA	NO APLICA	NO APLICA
NO APLICA	NO APLICA	NO APLICA	NO APLICA	NO APLICA	NO APLICA	NO APLICA	NO APLICA	NO APLICA	NO APLICA
NO APLICA	NO APLICA	NO APLICA	NO APLICA	NO APLICA	NO APLICA	NO APLICA	NO APLICA	NO APLICA	NO APLICA
NO APLICA	NO APLICA	NO APLICA	NO APLICA	NO APLICA	NO APLICA	NO APLICA	NO APLICA	NO APLICA	NO APLICA
NO APLICA	NO APLICA	NO APLICA	NO APLICA	NO APLICA	NO APLICA	NO APLICA	NO APLICA	NO APLICA	NO APLICA
NO APLICA	NO APLICA	NO APLICA	NO APLICA	NO APLICA	NO APLICA	NO APLICA	NO APLICA	NO APLICA	NO APLICA
NO APLICA	NO APLICA	NO APLICA	NO APLICA	NO APLICA	NO APLICA	NO APLICA	NO APLICA	NO APLICA	NO APLICA

RICAR

RELACIÓN DE OBRAS POR ADMINISTRACIÓN 1-3 | **ANEXO 5.C1**

DEPENDENCIA: DIRECCION TECNICA EN EL AREA DE LA DIRECCION GENERAL DE DSARROLLO RURAL HOJA ___1__ DE ___1__

01/10/2021

N° PROGRESIVO	NOMBRE DE LA OBRA	LOCALIDAD	RECURSO		FECHA DE INICIO		FECHA DE TÉRMINO		
			FONDO	AÑO DE ORIGEN	PROGRAMADA	REAL	PROGRAMADA	REAL	PRESUPUESTO BASE
NO APLICA	NO APLICA	NO APLICA	NO APLICA	NO APLICA	NO APLICA	NO APLICA	NO APLICA	NO APLICA	NO APLICA
NO APLICA	NO APLICA	NO APLICA	NO APLICA	NO APLICA	NO APLICA	NO APLICA	NO APLICA	NO APLICA	NO APLICA
NO APLICA	NO APLICA	NO APLICA	NO APLICA	NO APLICA	NO APLICA	NO APLICA	NO APLICA	NO APLICA	NO APLICA
NO APLICA	NO APLICA	NO APLICA	NO APLICA	NO APLICA	NO APLICA	NO APLICA	NO APLICA	NO APLICA	NO APLICA
NO APLICA	NO APLICA	NO APLICA	NO APLICA	NO APLICA	NO APLICA	NO APLICA	NO APLICA	NO APLICA	NO APLICA
NO APLICA	NO APLICA	NO APLICA	NO APLICA	NO APLICA	NO APLICA	NO APLICA	NO APLICA	NO APLICA	NO APLICA
NO APLICA	NO APLICA	NO APLICA	NO APLICA	NO APLICA	NO APLICA	NO APLICA	NO APLICA	NO APLICA	NO APLICA
NO APLICA	NO APLICA	NO APLICA	NO APLICA	NO APLICA	NO APLICA	NO APLICA	NO APLICA	NO APLICA	NO APLICA
NO APLICA	NO APLICA	NO APLICA	NO APLICA	NO APLICA	NO APLICA	NO APLICA	NO APLICA	NO APLICA	NO APLICA
NO APLICA	NO APLICA	NO APLICA	NO APLICA	NO APLICA	NO APLICA	NO APLICA	NO APLICA	NO APLICA	NO APLICA
NO APLICA	NO APLICA	NO APLICA	NO APLICA	NO APLICA	NO APLICA	NO APLICA	NO APLICA	NO APLICA	NO APLICA
NO APLICA	NO APLICA	NO APLICA	NO APLICA	NO APLICA	NO APLICA	NO APLICA	NO APLICA	NO APLICA	NO APLICA
NO APLICA	NO APLICA	NO APLICA	NO APLICA	NO APLICA	NO APLICA	NO APLICA	NO APLICA	NO APLICA	NO APLICA
NO APLICA	NO APLICA	NO APLICA	NO APLICA	NO APLICA	NO APLICA	NO APLICA	NO APLICA	NO APLICA	NO APLICA
NO APLICA	NO APLICA	NO APLICA	NO APLICA	NO APLICA	NO APLICA	NO APLICA	NO APLICA	NO APLICA	NO APLICA
NO APLICA	NO APLICA	NO APLICA	NO APLICA	NO APLICA	NO APLICA	NO APLICA	NO APLICA	NO APLICA	NO APLICA
NO APLICA	NO APLICA	NO APLICA	NO APLICA	NO APLICA	NO APLICA	NO APLICA	NO APLICA	NO APLICA	NO APLICA
NO APLICA	NO APLICA	NO APLICA	NO APLICA	NO APLICA	NO APLICA	NO APLICA	NO APLICA	NO APLICA	NO APLICA
NO APLICA	NO APLICA	NO APLICA	NO APLICA	NO APLICA	NO APLICA	NO APLICA	NO APLICA	NO APLICA	NO APLICA
NO APLICA	NO APLICA	NO APLICA	NO APLICA	NO APLICA	NO APLICA	NO APLICA	NO APLICA	NO APLICA	NO APLICA
NO APLICA	NO APLICA	NO APLICA	NO APLICA	NO APLICA	NO APLICA	NO APLICA	NO APLICA	NO APLICA	NO APLICA
NO APLICA	NO APLICA	NO APLICA	NO APLICA	NO APLICA	NO APLICA	NO APLICA	NO APLICA	NO APLICA	NO APLICA
NO APLICA	NO APLICA	NO APLICA	NO APLICA	NO APLICA	NO APLICA	NO APLICA	NO APLICA	NO APLICA	NO APLICA
NO APLICA	NO APLICA	NO APLICA	NO APLICA	NO APLICA	NO APLICA	NO APLICA	NO APLICA	NO APLICA	NO APLICA
NO APLICA	NO APLICA	NO APLICA	NO APLICA	NO APLICA	NO APLICA	NO APLICA	NO APLICA	NO APLICA	NO APLICA
NO APLICA	NO APLICA	NO APLICA	NO APLICA	NO APLICA	NO APLICA	NO APLICA	NO APLICA	NO APLICA	NO APLICA
NO APLICA	NO APLICA	NO APLICA	NO APLICA	NO APLICA	NO APLICA	NO APLICA	NO APLICA	NO APLICA	NO APLICA
NO APLICA	NO APLICA	NO APLICA	NO APLICA	NO APLICA	NO APLICA	NO APLICA	NO APLICA	NO APLICA	NO APLICA

RICARDO PEREZ SOLORZANO
NOMBRE Y FIRMA
ELABORA

JOSE JUAN RODRIGUEZ JIMENEZ
NOMBRE Y FIRMA
ENTREGA

JULIO RODOLFO VELAZQUEZ CHAVEZ
NOMBRE Y FIRMA
RECIBE

44

Contraloría Tlajomulco

Contraloría Municipal

Gobierno Municipal de Tlajomulco de Zúñiga 2018-2021

ENTREGA Y RECEPCIÓN

ADMINISTRACIÓN PÚBLICA MUNICIPAL 2018-2021

Tlajomulco

RELACIÓN DE OBRAS POR ADMINISTRACIÓN 2-3 | **ANEXO 5.C2**

DEPENDENCIA: DIRECCION TECNICA EN EL AREA DE LA DIRECCION GENERAL DE DSARROLLO RURAL

HOJA __1___ DE __1___

01/10/2021

Nº PROGRESIVO	PRESUPUESTO BASE	IMPORTE AUTORIZADO PARA:				IMPORTE PAGADO	IMPORTE POR PAGAR O COMPROMETIDO
		MATERIALES	MANO DE OBRA	MAQUINARIA Y EQUIPO	GASTOS INDIRECTOS		
NO APLICA	NO APLICA	NO APLICA	NO APLICA	NO APLICA	NO APLICA	NO APLICA	NO APLICA
NO APLICA	NO APLICA	NO APLICA	NO APLICA	NO APLICA	NO APLICA	NO APLICA	NO APLICA
NO APLICA	NO APLICA	NO APLICA	NO APLICA	NO APLICA	NO APLICA	NO APLICA	NO APLICA
NO APLICA	NO APLICA	NO APLICA	NO APLICA	NO APLICA	NO APLICA	NO APLICA	NO APLICA
NO APLICA	NO APLICA	NO APLICA	NO APLICA	NO APLICA	NO APLICA	NO APLICA	NO APLICA
NO APLICA	NO APLICA	NO APLICA	NO APLICA	NO APLICA	NO APLICA	NO APLICA	NO APLICA
NO APLICA	NO APLICA	NO APLICA	NO APLICA	NO APLICA	NO APLICA	NO APLICA	NO APLICA
NO APLICA	NO APLICA	NO APLICA	NO APLICA	NO APLICA	NO APLICA	NO APLICA	NO APLICA
NO APLICA	NO APLICA	NO APLICA	NO APLICA	NO APLICA	NO APLICA	NO APLICA	NO APLICA
NO APLICA	NO APLICA	NO APLICA	NO APLICA	NO APLICA	NO APLICA	NO APLICA	NO APLICA
NO APLICA	NO APLICA	NO APLICA	NO APLICA	NO APLICA	NO APLICA	NO APLICA	NO APLICA
NO APLICA	NO APLICA	NO APLICA	NO APLICA	NO APLICA	NO APLICA	NO APLICA	NO APLICA
NO APLICA	NO APLICA	NO APLICA	NO APLICA	NO APLICA	NO APLICA	NO APLICA	NO APLICA
NO APLICA	NO APLICA	NO APLICA	NO APLICA	NO APLICA	NO APLICA	NO APLICA	NO APLICA
NO APLICA	NO APLICA	NO APLICA	NO APLICA	NO APLICA	NO APLICA	NO APLICA	NO APLICA
NO APLICA	NO APLICA	NO APLICA	NO APLICA	NO APLICA	NO APLICA	NO APLICA	NO APLICA
NO APLICA	NO APLICA	NO APLICA	NO APLICA	NO APLICA	NO APLICA	NO APLICA	NO APLICA
NO APLICA	NO APLICA	NO APLICA	NO APLICA	NO APLICA	NO APLICA	NO APLICA	NO APLICA
NO APLICA	NO APLICA	NO APLICA	NO APLICA	NO APLICA	NO APLICA	NO APLICA	NO APLICA
NO APLICA	NO APLICA	NO APLICA	NO APLICA	NO APLICA	NO APLICA	NO APLICA	NO APLICA
NO APLICA	NO APLICA	NO APLICA	NO APLICA	NO APLICA	NO APLICA	NO APLICA	NO APLICA
NO APLICA	NO APLICA	NO APLICA	NO APLICA	NO APLICA	NO APLICA	NO APLICA	NO APLICA
NO APLICA	NO APLICA	NO APLICA	NO APLICA	NO APLICA	NO APLICA	NO APLICA	NO APLICA
NO APLICA	NO APLICA	NO APLICA	NO APLICA	NO APLICA	NO APLICA	NO APLICA	NO APLICA
NO APLICA	NO APLICA	NO APLICA	NO APLICA	NO APLICA	NO APLICA	NO APLICA	NO APLICA
NO APLICA	NO APLICA	NO APLICA	NO APLICA	NO APLICA	NO APLICA	NO APLICA	NO APLICA
NO APLICA	NO APLICA	NO APLICA	NO APLICA	NO APLICA	NO APLICA	NO APLICA	NO APLICA
NO APLICA	NO APLICA	NO APLICA	NO APLICA	NO APLICA	NO APLICA	NO APLICA	NO APLICA
NO APLICA	NO APLICA	NO APLICA	NO APLICA	NO APLICA	NO APLICA	NO APLICA	NO APLICA
NO APLICA	NO APLICA	NO APLICA	NO APLICA	NO APLICA	NO APLICA	NO APLICA	NO APLICA

RICARDO PEREZ SOLORZANO

NOMBRE Y FIRMA

ELABORA

JOSE JUAN RODRIGUEZ JIMENEZ

NOMBRE Y FIRMA

ENTREGA

JULIO RODOLFO VELAZQUEZ CHAVEZ

NOMBRE Y FIRMA

RECIBE

Contraloría Tlajomulco

Contraloría Municipal

Gobierno Municipal de Tlajomulco de Zúñiga 2018-2021

ENTREGA Y RECEPCIÓN

ADMINISTRACIÓN PÚBLICA MUNICIPAL 2018-2021

Tlajomulco

RELACIÓN DE OBRAS POR ADMINISTRACIÓN 3-3 | **ANEXO 5.C3**

DEPENDENCIA: DIRECCION TECNICA EN EL AREA DE LA DIRECCION GENERAL DE DSARROLLO RURAL

HOJA __1___ DE ___1__

01/10/2021

Nº PROGRESIVO	SALDOS POR		AVANCES				ESTATUS	PARA OBRAS TERMINADAS	
	SUBEJERCICIOS	REMANENTES	FÍSICO		FINANCIERO			FECHA ACTA E-R	Nº ACTA E-R
NO APLICA	NO APLICA	NO APLICA	NO APLICA	NO APLICA	NO APLICA	NO APLICA	NO APLICA	NO APLICA	NO APLICA
NO APLICA	NO APLICA	NO APLICA	NO APLICA	NO APLICA	NO APLICA	NO APLICA	NO APLICA	NO APLICA	NO APLICA
NO APLICA	NO APLICA	NO APLICA	NO APLICA	NO APLICA	NO APLICA	NO APLICA	NO APLICA	NO APLICA	NO APLICA
NO APLICA	NO APLICA	NO APLICA	NO APLICA	NO APLICA	NO APLICA	NO APLICA	NO APLICA	NO APLICA	NO APLICA
NO APLICA	NO APLICA	NO APLICA	NO APLICA	NO APLICA	NO APLICA	NO APLICA	NO APLICA	NO APLICA	NO APLICA
NO APLICA	NO APLICA	NO APLICA	NO APLICA	NO APLICA	NO APLICA	NO APLICA	NO APLICA	NO APLICA	NO APLICA
NO APLICA	NO APLICA	NO APLICA	NO APLICA	NO APLICA	NO APLICA	NO APLICA	NO APLICA	NO APLICA	NO APLICA
NO APLICA	NO APLICA	NO APLICA	NO APLICA	NO APLICA	NO APLICA	NO APLICA	NO APLICA	NO APLICA	NO APLICA
NO APLICA	NO APLICA	NO APLICA	NO APLICA	NO APLICA	NO APLICA	NO APLICA	NO APLICA	NO APLICA	NO APLICA
NO APLICA	NO APLICA	NO APLICA	NO APLICA	NO APLICA	NO APLICA	NO APLICA	NO APLICA	NO APLICA	NO APLICA
NO APLICA	NO APLICA	NO APLICA	NO APLICA	NO APLICA	NO APLICA	NO APLICA	NO APLICA	NO APLICA	NO APLICA
NO APLICA	NO APLICA	NO APLICA	NO APLICA	NO APLICA	NO APLICA	NO APLICA	NO APLICA	NO APLICA	NO APLICA
NO APLICA	NO APLICA	NO APLICA	NO APLICA	NO APLICA	NO APLICA	NO APLICA	NO APLICA	NO APLICA	NO APLICA
NO APLICA	NO APLICA	NO APLICA	NO APLICA	NO APLICA	NO APLICA	NO APLICA	NO APLICA	NO APLICA	NO APLICA
NO APLICA	NO APLICA	NO APLICA	NO APLICA	NO APLICA	NO APLICA	NO APLICA	NO APLICA	NO APLICA	NO APLICA
NO APLICA	NO APLICA	NO APLICA	NO APLICA	NO APLICA	NO APLICA	NO APLICA	NO APLICA	NO APLICA	NO APLICA
NO APLICA	NO APLICA	NO APLICA	NO APLICA	NO APLICA	NO APLICA	NO APLICA	NO APLICA	NO APLICA	NO APLICA
NO APLICA	NO APLICA	NO APLICA	NO APLICA	NO APLICA	NO APLICA	NO APLICA	NO APLICA	NO APLICA	NO APLICA
NO APLICA	NO APLICA	NO APLICA	NO APLICA	NO APLICA	NO APLICA	NO APLICA	NO APLICA	NO APLICA	NO APLICA
NO APLICA	NO APLICA	NO APLICA	NO APLICA	NO APLICA	NO APLICA	NO APLICA	NO APLICA	NO APLICA	NO APLICA
NO APLICA	NO APLICA	NO APLICA	NO APLICA	NO APLICA	NO APLICA	NO APLICA	NO APLICA	NO APLICA	NO APLICA
NO APLICA	NO APLICA	NO APLICA	NO APLICA	NO APLICA	NO APLICA	NO APLICA	NO APLICA	NO APLICA	NO APLICA
NO APLICA	NO APLICA	NO APLICA	NO APLICA	NO APLICA	NO APLICA	NO APLICA	NO APLICA	NO APLICA	NO APLICA
NO APLICA	NO APLICA	NO APLICA	NO APLICA	NO APLICA	NO APLICA	NO APLICA	NO APLICA	NO APLICA	NO APLICA
NO APLICA	NO APLICA	NO APLICA	NO APLICA	NO APLICA	NO APLICA	NO APLICA	NO APLICA	NO APLICA	NO APLICA
NO APLICA	NO APLICA	NO APLICA	NO APLICA	NO APLICA	NO APLICA	NO APLICA	NO APLICA	NO APLICA	NO APLICA
NO APLICA	NO APLICA	NO APLICA	NO APLICA	NO APLICA	NO APLICA	NO APLICA	NO APLICA	NO APLICA	NO APLICA
NO APLICA	NO APLICA	NO APLICA	NO APLICA	NO APLICA	NO APLICA	NO APLICA	NO APLICA	NO APLICA	NO APLICA

RICARDO

NOMBRE Y FIRMA
ELABORA

NOMBRE Y FIRMA
ENTREGA

NOMBRE Y FIRMA
RECIBE

49

RELACIÓN DE EXPEDIENTES TÉCNICOS DE OBRAS EN PROCESO | **ANEXO 5.D**

DEPENDENCIA: DIRECCION TECNICA EN EL AREA DE LA DIRECCION GENERAL DE DSARROLLO RURAL

HOJA ___1__ DE ___1__

01/10/2021

N° DE EXPEDIENTE	N° DE CARPETA	FOLIO		NOMBRE DE LA OBRA	OBSERVACIONES
		DEL	AL		
NO APLICA	NO APLICA	NO APLICA	NO APLICA	NO APLICA	NO APLICA
NO APLICA	NO APLICA	NO APLICA	NO APLICA	NO APLICA	NO APLICA
NO APLICA	NO APLICA	NO APLICA	NO APLICA	NO APLICA	NO APLICA
NO APLICA	NO APLICA	NO APLICA	NO APLICA	NO APLICA	NO APLICA
NO APLICA	NO APLICA	NO APLICA	NO APLICA	NO APLICA	NO APLICA
NO APLICA	NO APLICA	NO APLICA	NO APLICA	NO APLICA	NO APLICA
NO APLICA	NO APLICA	NO APLICA	NO APLICA	NO APLICA	NO APLICA
NO APLICA	NO APLICA	NO APLICA	NO APLICA	NO APLICA	NO APLICA
NO APLICA	NO APLICA	NO APLICA	NO APLICA	NO APLICA	NO APLICA
NO APLICA	NO APLICA	NO APLICA	NO APLICA	NO APLICA	NO APLICA
NO APLICA	NO APLICA	NO APLICA	NO APLICA	NO APLICA	NO APLICA
NO APLICA	NO APLICA	NO APLICA	NO APLICA	NO APLICA	NO APLICA
NO APLICA	NO APLICA	NO APLICA	NO APLICA	NO APLICA	NO APLICA
NO APLICA	NO APLICA	NO APLICA	NO APLICA	NO APLICA	NO APLICA
NO APLICA	NO APLICA	NO APLICA	NO APLICA	NO APLICA	NO APLICA
NO APLICA	NO APLICA	NO APLICA	NO APLICA	NO APLICA	NO APLICA
NO APLICA	NO APLICA	NO APLICA	NO APLICA	NO APLICA	NO APLICA
NO APLICA	NO APLICA	NO APLICA	NO APLICA	NO APLICA	NO APLICA
NO APLICA	NO APLICA	NO APLICA	NO APLICA	NO APLICA	NO APLICA
NO APLICA	NO APLICA	NO APLICA	NO APLICA	NO APLICA	NO APLICA
NO APLICA	NO APLICA	NO APLICA	NO APLICA	NO APLICA	NO APLICA

NOMBRE Y FIRMA
ELABORA

NOMBRE Y FIRMA
ENTREGA

NOMBRE Y FIRMA
RECIBE

Tlajomulco

ENTREGA Y RECEPCION

ADMINISTRACIÓN PÚBLICA MUNICIPAL 2018-2021

RELACIÓN DE ACTAS DE ENTREGA-RECEPCIÓN DE OBRAS TERMINADAS Y/O URBANIZACIONES	ANEXO 5.E

DEPENDENCIA: DIRECCION TECNICA EN EL AREA DE LA DIRECCION GENERAL DE DSARROLLO RURAL

HOJA ___1__ DE __1___

01/10/2021

N° DE EXPEDIENTE	NOMBRE DE LA OBRA	LOCALIDAD	N° DE ACTA	FECHA DE ENTREGA	OBSERVACIONES
NO APLICA	NO APLICA	NO APLICA	NO APLICA	NO APLICA	NO APLICA
NO APLICA	NO APLICA	NO APLICA	NO APLICA	NO APLICA	NO APLICA
NO APLICA	NO APLICA	NO APLICA	NO APLICA	NO APLICA	NO APLICA
NO APLICA	NO APLICA	NO APLICA	NO APLICA	NO APLICA	NO APLICA
NO APLICA	NO APLICA	NO APLICA	NO APLICA	NO APLICA	NO APLICA
NO APLICA	NO APLICA	NO APLICA	NO APLICA	NO APLICA	NO APLICA
NO APLICA	NO APLICA	NO APLICA	NO APLICA	NO APLICA	NO APLICA
NO APLICA	NO APLICA	NO APLICA	NO APLICA	NO APLICA	NO APLICA
NO APLICA	NO APLICA	NO APLICA	NO APLICA	NO APLICA	NO APLICA
NO APLICA	NO APLICA	NO APLICA	NO APLICA	NO APLICA	NO APLICA
NO APLICA	NO APLICA	NO APLICA	NO APLICA	NO APLICA	NO APLICA
NO APLICA	NO APLICA	NO APLICA	NO APLICA	NO APLICA	NO APLICA
NO APLICA	NO APLICA	NO APLICA	NO APLICA	NO APLICA	NO APLICA
NO APLICA	NO APLICA	NO APLICA	NO APLICA	NO APLICA	NO APLICA
NO APLICA	NO APLICA	NO APLICA	NO APLICA	NO APLICA	NO APLICA
NO APLICA	NO APLICA	NO APLICA	NO APLICA	NO APLICA	NO APLICA
NO APLICA	NO APLICA	NO APLICA	NO APLICA	NO APLICA	NO APLICA
NO APLICA	NO APLICA	NO APLICA	NO APLICA	NO APLICA	NO APLICA
NO APLICA	NO APLICA	NO APLICA	NO APLICA	NO APLICA	NO APLICA
NO APLICA	NO APLICA	NO APLICA	NO APLICA	NO APLICA	NO APLICA

RICARDO PEREZ SOLORZANO
NOMBRE Y FIRMA
ELABORA

JOSE JUAN RODRIGUEZ JIMENEZ
NOMBRE Y FIRMA
ENTREGA

JULIO RODOLFO VELAZQUEZ CHAVEZ
NOMBRE Y FIRMA
RECIBE

DATOS MACRO	
Dependencia	DIRECCION TECNICA EN EL AREA DE LA DIRECCION GENERAL DE DSARROLLO RURAL
Elabora	RICARDO PEREZ SOLORZANO
Entrega	JOSE JUAN RODRIGUEZ JIMENEZ
Recibe	
Año	2021
Mes	10
Día	1
Contratos Vigentes con Entidades Públicas y Privadas	No aplica
Documentación Oficial	Aplica
Relación de Sellos Oficiales	Aplica
Página WEB	No aplica
Libros de Actas de Ayuntamiento	No aplica
Asuntos en Trámite	No aplica
Asuntos Pendientes	No aplica
Estudios, Proyectos y Programas en Ejecución	No aplica

Tlajomulco

CONTRATOS VIGENTES, ENTIDADES PÚBLICAS Y PRIVADAS	ANEXO 6.A

DEPENDENCIA: DIRECCION TECNICA EN EL AREA DE LA DIRECCION GENERAL DE D

01/10/2021

N°	TIPO DE CONTRATO, ACUERDO O CONVENIO	NOMBRE DE LA ENTIDAD O CONTRATISTA	PERIODO DE VIGENCIA	IMPORTE	OBSERVACIONES
NO APLICA	NO APLICA	NO APLICA	NO APLICA	NO APLICA	NO APLICA
NO APLICA	NO APLICA	NO APLICA	NO APLICA	NO APLICA	NO APLICA
NO APLICA	NO APLICA	NO APLICA	NO APLICA	NO APLICA	NO APLICA
NO APLICA	NO APLICA	NO APLICA	NO APLICA	NO APLICA	NO APLICA
NO APLICA	NO APLICA	NO APLICA	NO APLICA	NO APLICA	NO APLICA
NO APLICA	NO APLICA	NO APLICA	NO APLICA	NO APLICA	NO APLICA
NO APLICA	NO APLICA	NO APLICA	NO APLICA	NO APLICA	NO APLICA
NO APLICA	NO APLICA	NO APLICA	NO APLICA	NO APLICA	NO APLICA
NO APLICA	NO APLICA	NO APLICA	NO APLICA	NO APLICA	NO APLICA
NO APLICA	NO APLICA	NO APLICA	NO APLICA	NO APLICA	NO APLICA
NO APLICA	NO APLICA	NO APLICA	NO APLICA	NO APLICA	NO APLICA
NO APLICA	NO APLICA	NO APLICA	NO APLICA	NO APLICA	NO APLICA
NO APLICA	NO APLICA	NO APLICA	NO APLICA	NO APLICA	NO APLICA
NO APLICA	NO APLICA	NO APLICA	NO APLICA	NO APLICA	NO APLICA

RICARDO PER
NOMBRE Y FIRMA
ELABORA

NOMBRE Y FIRMA
ENTREGA

NOMBRE Y FIRMA
RECIBE

DOCUMENTACIÓN OFICIAL	ANEXO 6.B

DEPENDENCIA: DIRECCION TECNICA EN EL AREA DE LA DIRECCION GENERAL DE DSARROLLO RURAL

HOJA ___1_ DE ___1__

01/10/2021

DOCUMENTACIÓN	CANTIDAD	DEPENDENCIA	FORMATO DE ENTREGA		OBSERVACIONES
			IMPRESA	DIGITAL	
CATALOGO DE DISPOSOCION DOCUMENTAL. ANEXO COPIA	2	DIRECCION TECNICA EN EL AREA DE DIR. GRAL DESARROLLO RURAL	X		SE ENCUENTRA EN ARCHIVO MUNICIPAL
CUADRO GENERAL DE CLASIFICACION ARCHIVISTA. ANEXO COPIA	2	DIRECCION TECNICA EN EL AREA DE DIR. GRAL DESARROLLO RURAL	X		SE ENCUENTRA EN ARCHIVO MUNICIPAL
EXPEDIENTES SOLICITUDES DE SERVICIOS MEDICOS A EQUINOS DE ENERO A JULIO 2021	7	DIRECCION TECNICA EN EL AREA DE DIR. GRAL DESARROLLO RURAL	X		ARCHIVERO 2, CAJON 3

RICARDO PEREZ SOLORZANO
NOMBRE Y FIRMA
ELABORA

JOSE JUAN RODRIGUEZ JIMENEZ
NOMBRE Y FIRMA
ENTREGA

JULIO RODOLFO VELAZQUEZ CHAVEZ
NOMBRE Y FIRMA
RECIBE

RELACIÓN DE SELLOS OFICIALES	ANEXO 6.C

DEPENDENCIA: DIRECCION TECNICA EN EL AREA DE LA DIRECCION GENERAL DE DSARROLLO RU

HOJA __1___ DE __2__

01/10/2021

N° DE SELLO	DEPENDENCIA	LEYENDA DEL SELLO	IMPRESIÓN DEL SELLO
1	DIRECCION TECNICA EN EL AREA DE DESARROLLO RURAL	MUNINIPIO DE TLAJOMULCO DE ZUÑIGA JALISCO DIRECCION TECNICA EN EL AREA DE DESARROLLO RURAL	Municipio de Tlajomulc de Zuñiga Jalisco DIRECCIÓN TÉCNICA EN EL ÁREA DE DESARROLLO RURAL EN BUEN ESTADO

RICARDO PE
NOMBI

ELABORA | ENTREGA | RECIBE

RELACIÓN DE SELLOS OFICIALES	ANEXO 6.C

DEPENDENCIA: DIRECCION TECNICA EN EL AREA DE LA DIRECCION GENERAL DE DSARROLLO RU

HOJA ___2__ DE ____2

01/10/2021

N° DE SELLO	DEPENDENCIA	LEYENDA DEL SELLO	IMPRESIÓN DEL SELLO
2	DIRECCION TECNICA EN EL AREA DE DESARROLLO RURAL	TLAJOMULCO FECHA RECIBIDO DIRECCION TECNICA EN EL AREA DE DESARROLLO RURAL	Tlajomulco 01 OCT. 2021 RECIBIDO DIRECCIÓN TÉCNICA EN EL ÁREA DE DESARROLLO RURAL EN BUEN ESTADO

RI

ELABORA ENTREGA RECIBE

25

Contraloría Tlajomulco

Contraloría Municipal

Gobierno Municipal de Tlajomulco de Zúñiga 2018-2021

ENTREGA Y RECEPCIÓN

ADMINISTRACIÓN PÚBLICA MUNICIPAL 2018-2021

Tlajomulco

PÁGINA WEB	ANEXO 6.D

DEPENDENCIA: DIRECCION TECNICA EN EL AREA DE LA DIRECCION GENERAL DE DSARROLLO RURAL HOJA ___1__ DE ___1__

01/10/2021

DIRECCIÓN DE LA PÁGINA	NO APLICA
FECHA DE ALTA	NO APLICA
DIRECCIÓN DE CORREO ELECTRÓNICO	NO APLICA
FECHA DE ALTA	NO APLICA
COMPAÑÍA QUE ADMINISTRA LA PÁGINA	NO APLICA
WEB MASTER	NO APLICA

RICARDO PEREZ SOLORZANO
NOMBRE Y FIRMA
ELABORA

JOSE JUAN RODRIGUEZ JIMENEZ
NOMBRE Y FIRMA
ENTREGA

JULIO RODOLFO VELAZQUEZ CHAVEZ
NOMBRE Y FIRMA
RECIBE

Contraloría Municipal
Gobierno Municipal de Tlajomulco de Zúñiga 2018-2021
ENTREGA Y RECEPCIÓN
ADMINISTRACIÓN PÚBLICA MUNICIPAL 2018-2021

Tlajomulco

LIBROS DE ACTAS DE AYUNTAMIENTO	ANEXO 6.E

DEPENDENCIA: DIRECCION TECNICA EN EL AREA DE LA DIRECCION GE

HOJA ___1__ DE ___1__

EJERCICIO: 2021

01/10/2021

LIBRO NÚMERO	AÑO	NÚMERO DE ACTAS POR LIBRO	OBSERVACIONES
NO APLICA	NO APLICA	NO APLICA	NO APLICA
NO APLICA	NO APLICA	NO APLICA	NO APLICA
NO APLICA	NO APLICA	NO APLICA	NO APLICA
NO APLICA	NO APLICA	NO APLICA	NO APLICA
NO APLICA	NO APLICA	NO APLICA	NO APLICA
NO APLICA	NO APLICA	NO APLICA	NO APLICA
NO APLICA	NO APLICA	NO APLICA	NO APLICA
NO APLICA	NO APLICA	NO APLICA	NO APLICA
NO APLICA	NO APLICA	NO APLICA	NO APLICA
NO APLICA	NO APLICA	NO APLICA	NO APLICA
NO APLICA	NO APLICA	NO APLICA	NO APLICA
NO APLICA	NO APLICA	NO APLICA	NO APLICA
NO APLICA	NO APLICA	NO APLICA	NO APLICA
NO APLICA	NO APLICA	NO APLICA	NO APLICA
NO APLICA	NO APLICA	NO APLICA	NO APLICA
NO APLICA	NO APLICA	NO APLICA	NO APLICA
NO APLICA	NO APLICA	NO APLICA	NO APLICA
NO APLICA	NO APLICA	NO APLICA	NO APLICA
NO APLICA	NO APLICA	NO APLICA	NO APLICA
NO APLICA	NO APLICA	NO APLICA	NO APLICA
NO APLICA	NO APLICA	NO APLICA	NO APLICA
NO APLICA	NO APLICA	NO APLICA	NO APLICA
NO APLICA	NO APLICA	NO APLICA	NO APLICA
NO APLICA	NO APLICA	NO APLICA	NO APLICA
NO APLICA	NO APLICA	NO APLICA	NO APLICA
NO APLICA	NO APLICA	NO APLICA	NO APLICA
NO APLICA	NO APLICA	NO APLICA	NO APLICA
NO APLICA	NO APLICA	NO APLICA	NO APLICA
NO APLICA	NO APLICA	NO APLICA	NO APLICA
NO APLICA	NO APLICA	NO APLICA	NO APLICA
NO APLICA	NO APLICA	NO APLICA	NO APLICA
NO APLICA	NO APLICA	NO APLICA	NO APLICA
NO APLICA	NO APLICA	NO APLICA	NO APLICA
NO APLICA	NO APLICA	NO APLICA	NO APLICA
NO APLICA	NO APLICA	NO APLICA	NO APLICA
NO APLICA	NO APLICA	NO APLICA	NO APLICA
NO APLICA	NO APLICA	NO APLICA	NO APLICA
NO APLICA	NO APLICA	NO APLICA	NO APLICA

RICARDO PEREZ SOLORZANO
NOMBRE Y FIRMA
ELABORA

JOSE JUAN RODRIGUEZ JIMENEZ
NOMBRE Y FIRMA
ENTREGA

JULIO RODOLFO VELAZQUEZ CHAVEZ
NOMBRE Y FIRMA
RECIBE

Contraloría Tlajomulco

Contraloría Municipal

Gobierno Municipal de Tlajomulco de Zúñiga 2018-2021

ENTREGA Y RECEPCIÓN

ADMINISTRACIÓN PÚBLICA MUNICIPAL 2018-2021

Tlajomulco

ASUNTOS EN TRÁMITE | **ANEXO 6.F**

DEPENDENCIA: DIRECCION TECNICA EN EL AREA DE LA DIRECCION GENERAL DE DSARROLLO RU

HOJA: __1___ DE: ___1__

01/10/2021

ASUNTO	FECHA	AUTORIDAD QUE CONOCE DEL ASUNTO	AVANCE DEL TRÁMITE	OBSERVACIONES
NO APLICA	NO APLICA	NO APLICA	NO APLICA	NO APLICA
NO APLICA	NO APLICA	NO APLICA	NO APLICA	NO APLICA
NO APLICA	NO APLICA	NO APLICA	NO APLICA	NO APLICA
NO APLICA	NO APLICA	NO APLICA	NO APLICA	NO APLICA
NO APLICA	NO APLICA	NO APLICA	NO APLICA	NO APLICA
NO APLICA	NO APLICA	NO APLICA	NO APLICA	NO APLICA
NO APLICA	NO APLICA	NO APLICA	NO APLICA	NO APLICA
NO APLICA	NO APLICA	NO APLICA	NO APLICA	NO APLICA
NO APLICA	NO APLICA	NO APLICA	NO APLICA	NO APLICA
NO APLICA	NO APLICA	NO APLICA	NO APLICA	NO APLICA
NO APLICA	NO APLICA	NO APLICA	NO APLICA	NO APLICA
NO APLICA	NO APLICA	NO APLICA	NO APLICA	NO APLICA
NO APLICA	NO APLICA	NO APLICA	NO APLICA	NO APLICA
NO APLICA	NO APLICA	NO APLICA	NO APLICA	NO APLICA
NO APLICA	NO APLICA	NO APLICA	NO APLICA	NO APLICA
NO APLICA	NO APLICA	NO APLICA	NO APLICA	NO APLICA
NO APLICA	NO APLICA	NO APLICA	NO APLICA	NO APLICA
NO APLICA	NO APLICA	NO APLICA	NO APLICA	NO APLICA
NO APLICA	NO APLICA	NO APLICA	NO APLICA	NO APLICA
NO APLICA	NO APLICA	NO APLICA	NO APLICA	NO APLICA
NO APLICA	NO APLICA	NO APLICA	NO APLICA	NO APLICA
NO APLICA	NO APLICA	NO APLICA	NO APLICA	NO APLICA

RICARDO PEREZ GUERRERO
NOMBRE Y FIRMA
ELABORA

JOSE JUAN RODRIGUEZ JIMENEZ
NOMBRE Y FIRMA
ENTREGA

JULIO RODOLFO VELAZQUEZ CHAVEZ
NOMBRE Y FIRMA
RECIBE

55

Tlajomulco

ENTREGA Y RECEPCIÓN

ADMINISTRACIÓN PÚBLICA MUNICIPAL 2018-2021

ASUNTOS PENDIENTES	ANEXO 6.G

DEPENDENCIA: DIRECCION TECNICA EN EL AREA DE LA DIRECCION GENERAL DE DSARROLLO RURAL

EJERCICIO: 2021

01/10/2021

N°	ASUNTO	RESPONSABLE DEL SEGUIMIENTO	ESTADO QUE GUARDA	TRÁMITE PENDIENTE	PLAZO O VENCIMIENTO	OBSERVACIONES
NO APLICA	NO APLICA	NO APLICA	NO APLICA	NO APLICA	NO APLICA	NO APLICA
NO APLICA	NO APLICA	NO APLICA	NO APLICA	NO APLICA	NO APLICA	NO APLICA
NO APLICA	NO APLICA	NO APLICA	NO APLICA	NO APLICA	NO APLICA	NO APLICA
NO APLICA	NO APLICA	NO APLICA	NO APLICA	NO APLICA	NO APLICA	NO APLICA
NO APLICA	NO APLICA	NO APLICA	NO APLICA	NO APLICA	NO APLICA	NO APLICA
NO APLICA	NO APLICA	NO APLICA	NO APLICA	NO APLICA	NO APLICA	NO APLICA
NO APLICA	NO APLICA	NO APLICA	NO APLICA	NO APLICA	NO APLICA	NO APLICA
NO APLICA	NO APLICA	NO APLICA	NO APLICA	NO APLICA	NO APLICA	NO APLICA
NO APLICA	NO APLICA	NO APLICA	NO APLICA	NO APLICA	NO APLICA	NO APLICA
NO APLICA	NO APLICA	NO APLICA	NO APLICA	NO APLICA	NO APLICA	NO APLICA
NO APLICA	NO APLICA	NO APLICA	NO APLICA	NO APLICA	NO APLICA	NO APLICA
NO APLICA	NO APLICA	NO APLICA	NO APLICA	NO APLICA	NO APLICA	NO APLICA
NO APLICA	NO APLICA	NO APLICA	NO APLICA	NO APLICA	NO APLICA	NO APLICA
NO APLICA	NO APLICA	NO APLICA	NO APLICA	NO APLICA	NO APLICA	NO APLICA
NO APLICA	NO APLICA	NO APLICA	NO APLICA	NO APLICA	NO APLICA	NO APLICA
NO APLICA	NO APLICA	NO APLICA	NO APLICA	NO APLICA	NO APLICA	NO APLICA
NO APLICA	NO APLICA	NO APLICA	NO APLICA	NO APLICA	NO APLICA	NO APLICA
NO APLICA	NO APLICA	NO APLICA	NO APLICA	NO APLICA	NO APLICA	NO APLICA

RICARDO PEREZ SOLORZANO
NOMBRE Y FIRMA
ELABORA

JOSE JUAN RODRIGUEZ JIMENEZ
NOMBRE Y FIRMA
ENTREGA

JULIO RODOLFO VELAZQUEZ CHAVEZ
NOMBRE Y FIRMA
RECIBE

6.G

Contraloría Municipal
Gobierno Municipal de Tlajomulco de Zúñiga 2018-2021
ENTREGA Y RECEPCIÓN
ADMINISTRACIÓN PÚBLICA MUNICIPAL 2018-2021

Tlajomulco

ESTUDIOS, PROYECTOS Y PROGRAMAS | **ANEXO 6.H**

DEPENDENCIA: DIRECCION TECNICA EN EL AREA DE LA DIRECCION GENERAL DE DSARROLLO RURAL

HOJA ___1__ DE __1___

01/10/2021

NÚMERO DE CONTRATO	NOMBRE DEL ESTUDIO, PROYECTO O PROGRAMA	AMBITO DE APLICACIÓN	ESTATUS	OBSERVACIONES
NO APLICA	NO APLICA	NO APLICA	NO APLICA	NO APLICA
NO APLICA	NO APLICA	NO APLICA	NO APLICA	NO APLICA
NO APLICA	NO APLICA	NO APLICA	NO APLICA	NO APLICA
NO APLICA	NO APLICA	NO APLICA	NO APLICA	NO APLICA
NO APLICA	NO APLICA	NO APLICA	NO APLICA	NO APLICA
NO APLICA	NO APLICA	NO APLICA	NO APLICA	NO APLICA
NO APLICA	NO APLICA	NO APLICA	NO APLICA	NO APLICA
NO APLICA	NO APLICA	NO APLICA	NO APLICA	NO APLICA
NO APLICA	NO APLICA	NO APLICA	NO APLICA	NO APLICA
NO APLICA	NO APLICA	NO APLICA	NO APLICA	NO APLICA
NO APLICA	NO APLICA	NO APLICA	NO APLICA	NO APLICA
NO APLICA	NO APLICA	NO APLICA	NO APLICA	NO APLICA
NO APLICA	NO APLICA	NO APLICA	NO APLICA	NO APLICA
NO APLICA	NO APLICA	NO APLICA	NO APLICA	NO APLICA
NO APLICA	NO APLICA	NO APLICA	NO APLICA	NO APLICA
NO APLICA	NO APLICA	NO APLICA	NO APLICA	NO APLICA
NO APLICA	NO APLICA	NO APLICA	NO APLICA	NO APLICA
NO APLICA	NO APLICA	NO APLICA	NO APLICA	NO APLICA
NO APLICA	NO APLICA	NO APLICA	NO APLICA	NO APLICA

RICARDO PEREZ SOLORZANO
NOMBRE Y FIRMA
ELABORO

JOSE JUAN RODRIGUEZ JIMENEZ
NOMBRE Y FIRMA
ENTREGA

JULIO RODOLFO VELAZQUEZ CHAVEZ
NOMBRE Y FIRMA
RECIBE

MUNICIPIO DE TLAJOMULCO DE ZUÑIGA, JALISCO
ACTA DE ENTREGA Y RECEPCIÓN
DIRECCION TECNICA EN EL AREA DE LA DIRECCION GENERAL DE DESARROLLO RURAL DE LA COORDINACIÓN GENERAL DE DESARROLLO ECONÓMICO Y COMBATE A LA DESIGUALDAD

En cumplimiento a lo señalado en los artículos 3° fracción II, 22, 25, 26 y demás aplicables de la Ley de Entrega-Recepción del estado de Jalisco y sus Municipios, en los artículos 2° fracción I, 9°, 15 y 23 de su Reglamento, y por la Ley General de Responsabilidades Administrativas, y conforme a lo dispuesto por la Ley de Responsabilidades Políticas y Administrativas del Estado de Jalisco, se realiza la presente acta de Entrega-Recepción.----------
---

En el municipio de Tlajomulco de Zúñiga, Jalisco, siendo las 15:00 (quince) horas del día 01 (uno) de octubre del año 2021 dos mil veintiuno, estando debidamente constituidos en las oficinas que ocupa la **Dirección Técnica en el Área de la Dirección General de Desarrollo Rural** Adscrita **Coordinación General de Desarrollo Económico y Combate a la Desigualdad**, sito en la calle Higuera No. 70 (setenta), Col. Centro, C.P. 45640 en el Municipio de Tlajomulco de Zúñiga, Jalisco, a efecto de llevar a cabo el acto de **Entrega-Recepción de la Administración 2018-2021**, de los recursos humanos, materiales, financieros, asuntos pendientes, archivos, proyectos, programas de Gobierno y demás documentación e información a cargo del servidor público saliente el **C. José Juan Rodríguez Jiménez** y la que a juicio de ella deba ser incluida; quien hace entrega formal de la misma y del mencionado cargo al **C. Julio Rodolfo Velázquez Chávez**, quien recibe la oficina de la **Dirección Técnica en el Área de la Dirección General de Desarrollo Rural,** con motivo del nombramiento del Presidente Municipal C. Salvador Zamora Zamora, identificándose el servidor público saliente con credencial para votar expedida por el Instituto Nacional Electoral con número de folio y quien señala tener su domicilio actual en la calle
N
que recibe el **C. Julio Rodolfo Velázquez Chávez** que se identifica con credencial para votar expedida por el Instituto Nacional Electoral, con número de folio , quien manifiesta tener su domicilio en la Call ambos declaran la aceptación con el Acto de Entrega-Recepción del cargo antes mencionado, así como de los recursos y documentos citados a la fecha de la presente acta.----------
---
-

De la misma forma se encuentra presente en este acto el **C. Daniel Cortes Flores,** Jefe de Revisión Hacendaria adscrito a la Contraloría Municipal quien se identifica con credencial de elector expedida por el Instituto Nacional Electoral, con número de folio comisionada para participar en este acto, para intervenir conforme a las atribuciones conferidas en la Ley de Entrega-Recepción del Estado de Jalisco y sus Municipios y su Reglamento, en cumplimiento a lo dispuesto en la Ley de Responsabilidades Políticas y Administrativas del Estado de Jalisco; ----------
---

Acto seguido y conforme a lo señalado en el artículo 16 fracción IV de la Ley de Entrega Recepción del Estado de Jalisco y sus Municipios y en el numeral 23 fracción III de su Reglamento, el **C. José Juan Rodríguez Jiménez** servidor público saliente, designa como testigo a la **C. María Guadalupe Núñez Palacio,** quien se identifica con credencial para votar expedida por el Instituto Nacional Electoral, con número de folio y quien señala tener su domicilio actual en la
.----------

Asimismo, el C. Julio Rodolfo Velázquez Chávez, servidor público que recibe y conforme a lo señalado en el artículo 16 fracción IV de la Ley de Entrega Recepción del Estado de Jalisco y sus Municipios y en el artículo 23 fracción III de su Reglamento, designa como testigo al **C. María Guadalupe Flores Solís,** quien se identifica con credencial de votar expedida por el Instituto Federal Electoral, con número de folio / quien señala tener su domicilio actual en la calle
Tlajomulco de Zúñiga, Jalisco.----------

Acreditadas las personalidades con que comparecen los participantes en esta diligencia, se procede en los términos de la Ley e Entrega-Recepción del Estado de Jalisco y sus Municipios así como de su reglamento, a la Entrega-Recepción de los recursos humanos, materiales, financieros, asuntos pendientes, archivos, proyectos, programas de Gobierno y demás documentos asignados para el ejercicio de sus atribuciones legales y competencia de la **Dirección Técnica**, por lo que, para estos efectos se entregan en esta acta los formatos, anexos y documentación respectiva, firmando en original conforme a la siguiente relación.----------
---

Dirección técnica.	FOLIO
1. Expediente financiero y presupuestal	
1.A Arqueo de Caja	Del Folio 002 – 002
1.B Fondo Fijo de Caja	Del Folio 003 – 003
1.C Bancos Cuentas de cheque	Del Folio 004 – 004
1.D Inversiones	Del Folio 005 - 005

1.E Deudores Diversos	Del Folio 006 – 006
1.F Acreedores Diversos	Del Folio 007 - 007
1.G Estado que guarda la entrega de la cuenta pública y de los informes semestrales al a Auditoria Superior del Estado de Jalisco	Del Folio 008 - 008
1.H Prestamos de la Deuda Pública	Del Folio 009 – 009
1.I Arrendamiento Financiero	Del Folio 010 - 010
1.J Proveedores y Contratistas por pagar	Del Folio 011 – 011
2. Expediente Patrimonial	
2.A Inventario de Bienes Muebles	Del Folio 013 – 014
2.B Inventario de Bienes Inmuebles	Del Folio 015 – 015
2.C Inventario de Vehículos	Del Folio 016 – 018
2.D Inventario de armamento, balística y equipo de seguridad	Del Folio 019 - 019
2.E Equipos de cómputo	Del Folio 020 – 021
2.F Software	Del Folio 022 - 022
2.G Material Bibliográfico	Del Folio 023 – 023
2.H Formas Valoradas y/o recibos	Del Folio 024 - 024
2. I Inventario de Bienes Muebles e Inmuebles en comodato	Del Folio 025 – 025
2. J Inventario de bienes de consumo	Del Folio 026 - 026
3. Expediente de Recursos Humanos	
3.A Plantilla de Personal	Del Folio 033 – 036
3.B Sueldos, prestaciones adeudadas a los servidores públicos	Del Folio 028 – 031
3.C Relación de liquidaciones laborales	Del Folio 032 – 032
3.D Juicios laborales vigentes	Del Folio 037 – 037
4. Expediente Fiscal	
4.A Padrones Fiscales	Del Folio 039 – 039
4.B Relación de Rezagos por Multas	Del Folio 040 – 040
4.C Obligaciones fiscales ante la autoridad federal y estatal	Del Folio 041 – 041
5. Expediente de Obra Pública	
5.A Urbanizaciones – para el caso de fraccionamientos o acciones urbanísticas autorizadas, de acuerdo a la Ley de Desarrollo Urbano, Atento a lo dispuesto en el artículo noveno transitorio del Código urbano del Estado de Jalisco	Del Folio 043 – 043
5.B1 Relación de obras por contrato	Del Folio 044 - 044
5.B2 Relación de obras por contrato 2-3	Del Folio 045 - 045
5.B3 Relación de obras por contrato 3-3	Del Folio 046 - 046
5.C1 Relación de obras por administración	Del Folio 047 - 047
5.C2 Relación de obras por administración	Del Folio 048 - 048
5.C3 Relación de obras por administración	Del Folio 049 - 049
5.D Relación de expedientes técnicos de obras en proceso	Del Folio 050 - 050
5.E Relación de Actas de Entrega-Recepción de obras terminadas y/o urbanizaciones	Del Folio 051 - 051
6. Expedientes Diversos	
6.A Contratos vigentes, entidades públicas y privadas	Del Folio 053 – 053
6.B Documentación Oficial	Del Folio 054 – 054
6.C Relación de Sellos oficiales	Del Folio 055 – 056
6.D Página Web	Del Folio 057 – 057
6.E Libros de Actas de Ayuntamiento	Del Folio 058 – 058
6.F Asuntos en trámite	Del Folio 059 – 059
6.G Asuntos pendientes	Del Folio 060 – 060
6.H Estudios, Proyectos y Programas	Del Folio 061 – 061

Los formatos y documentos anexos que se mencionan son parte integral de la presente acta y se firman en todas sus fojas para los efectos legales a que haya lugar.----------
---

El **C. José Juan Rodríguez Jiménez**, servidor público saliente, de conformidad a lo dispuesto por los artículos 1°, 2°, 6 fracción II, 8°, 9°, 11, 12, 16, 20, 21, 22, 25 y 30 de la Ley de Entrega-Recepción del Estado de Jalisco y sus Municipios y por los artículos 1°, 2° fracciones I, IX, XI y XII, 7°, 8° fracción II, 9°, 10, 15, 16, 23 y 32 de su Reglamento, bajo protesta de decir verdad, manifiesta haber preparado, integrado y detallado con veracidad y sin omisión alguna toda la información y documentación respecto de los recursos humanos, materiales, financieros, documentos y demás información generada en el ejercicio de sus funciones, como **Director Técnica**, así como haber proporcionado todos los elementos necesarios para la formulación de la presente acta, misma que fue advertida en los términos previstos por el artículo 168 fracciones I y II del Código Penal del Estado de Jalisco, para quienes declaren con falsedad, en un acto oficial y ante autoridad competente.----------
---

Se hace saber al **C. José Juan Rodríguez Jiménez** servidor público saliente que la presente acta de entrega no implica liberación alguna de responsabilidades que pudieran llegarse a determinar con posterioridad por la autoridad competente, con motivo del desempeño de su cargo.----------
---

El **C. Julio Rodolfo Velázquez Chávez**, en cumplimiento a los artículos 1°, 2°, 3° fracción II, 9, 10, 11, 12, 16, 21, 22, 25 y 30 de la Ley de Entrega-Recepción del Estado de Jalisco y sus Municipios y a los artículos 1°, 2° fracciones I, IX y XI, 7°, 9°, 11, 15, 16, 23 y 32 de su Reglamento, recibe la oficina de la **Dirección Técnica en el Área de la Dirección General de Desarrollo Rural** , con las reservas de ley del **C. José Juan Rodríguez Jiménez**, servidor público saliente.----------

---

De igual manera se le hace saber al. **C. Julio Rodolfo Velázquez Chávez**, quién recibe la oficina de la **Dirección Técnica en el Área de la Dirección General de Desarrollo Rural**, que de conformidad a lo dispuesto por el artículo 27 de la Ley de Entrega-Recepción del Estado de Jalisco y sus Municipios y del artículo 20 de su Reglamento, debe verificar y validar físicamente el contenido de las fojas de formatos, anexos que forman parte integral de la presente acta de Entrega-Recepción así como el contenido de la misma, en un término no mayor a 30 (treinta) días hábiles contados a partir del presente acto de entrega-recepción y en su caso proceder conforme al artículo 28 de la citada ley y del artículo 21 de su Reglamento.----------

---

Por su parte el **C. José Juan Rodríguez Jiménez**, servidor público saliente, deberá realizar las aclaraciones correspondientes proporcionando la información adicional o necesaria, que por cualquier causa se requiera, siempre y cuando la solicitud se realice dentro del plazo, el cual tendrá hasta 05 (cinco) días señalado en los artículos 27, 28 y 29 de Ley de Entrega-Recepción del Estado de Jalisco y sus Municipios y en los artículos 20 y 21 de su Reglamento; para cuyos efectos el servidor público saliente señala como domicilio para oír y recibir notificaciones en la finca descrita en los generales----------

---

En el caso de que una vez concluidos los términos señalados en los artículos 27 y 28 de la Ley de Entrega-Recepción del Estado de Jalisco y sus Municipios y en los artículos 20 y 21 de su Reglamento; no se realicen las aclaraciones o no se entregue por parte del servidor público saliente la información adicional solicitada por parte del servidor público entrante, respecto de alguna irregularidad o inconsistencia detectada con motivo de la verificación y validación física del contenido de la presente acta de Entrega-Recepción y sus formatos y/o anexos, el servidor público entrante deberá hacerla del conocimiento a la Contraloría del Municipio a efecto de proceder conforme a lo señalado en el segundo párrafo del artículo 28 y articulo 30 de la Ley de Entrega-Recepción del Estado de Jalisco y sus Municipios y en el artículo 32 de su Reglamento.----------

---

Acto seguido, el C. **Daniel Cortes Flores**, representante de la Contraloría del municipio, señala a los servidores públicos que intervienen en la presente acta, que tienen derecho al uso de voz, por lo que en este momento se le concede el uso de la palabra.----------

---

En uso de la voz el **C. Julio Rodolfo Velázquez Chávez.** , en su carácter de servidor público que recibe, manifestó no tener nada que declarar.----------

---

En uso de la voz el **C. José Juan Rodríguez Jiménez**, en su carácter de servidor público que entrega, manifestó no tener nada que declarar...----------

---

El C. **Daniel Cortes Flores,** representante de la Contraloría Municipal, que interviene, en el ámbito de su competencia, constata el cumplimiento de las disposiciones contenidas en la Ley de Entrega-Recepción del Estado de Jalisco y sus Municipios y su Reglamento y lo dispuesto en la Ley de Responsabilidades Políticas y Administrativas del Estado de Jalisco, sin existir en este momento manifestación alguna de los servidores públicos que intervienen en la presente acta; asimismo se exhorta a los servidores públicos entrantes y salientes a presentar su Declaración de Situación Patrimonial y de Intereses en los términos que establece la Ley General de Responsabilidades Administrativas y en lo dispuesto en la Ley de Responsabilidades Políticas y Administrativas del Estado de Jalisco ----------

---

Previa lectura de la presente y no habiendo más hechos que hacer constar se da por concluida el Acta de Entrega-Recepción de la **Dirección Técnica**, siendo las 15:30 (quince horas con treinta minutos) del día 01 (uno) de octubre del 2021 (dos mil veintiuno), firmando esta Acta de Entrega-Recepción para constancia, en todas sus fojas y al calce, los que en ella intervinieron y quisieron hacerlo, imprimiéndose la misma en 03 (tres) tantos, entregando un ejemplar firmado al servidor público saliente, otro al servidor público que recibe y el ejemplar restante al representante de la Contraloría del Municipio. ----------

---

----------**CONSTE**----------

DIRECCION TECNICA.

C. José Juan Rodríguez Jiménez
Entrega

C. Julio Rodolfo Velázquez Chávez
Recibe

POR LA CONTRALORÍA MUNICIPAL

Jefe de Revisión Hacendaria

C. María Guadalupe Núñez Palacio.
Testigo

C. María Guadalupe Flores Solís
Testigo

Esta hoja de firmas pertenece al Acta de Entrega y Recepción de la Dirección Técnica de la Dirección General de desarrollo Rural adscrita a la Coordinación General de Desarrollo Económico y Combate a la Desigualdad, del Municipio de Tlajomulco de Zúñiga, Jalisco, de fecha 01 (uno) de octubre del 2021 (dos mil veintiuno).

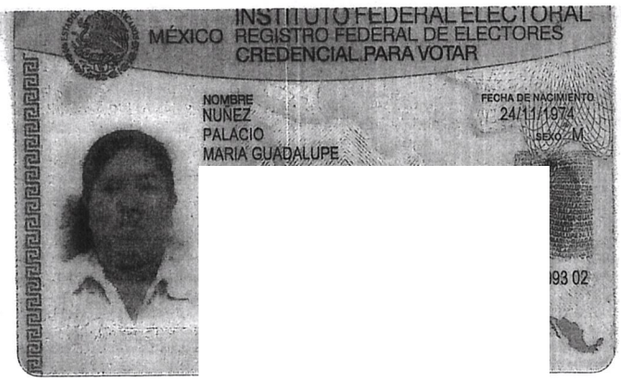
INSTITUTO FEDERAL ELECTORAL
MÉXICO REGISTRO FEDERAL DE ELECTORES
CREDENCIAL PARA VOTAR
NOMBRE
NUÑEZ
PALACIO
MARIA GUADALUPE
FECHA DE NACIMIENTO
24/11/1974
SEXO M
93 02

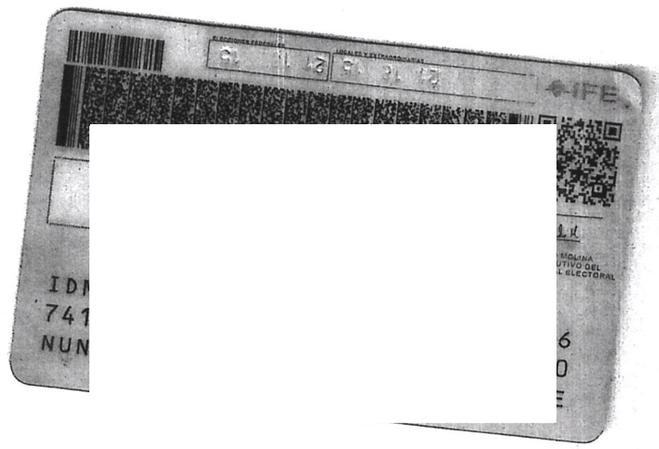
IFE

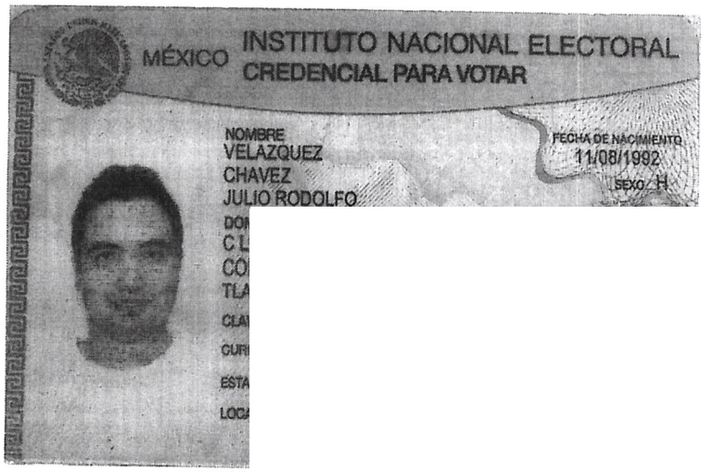
MÉXICO
INSTITUTO NACIONAL ELECTORAL
CREDENCIAL PARA VOTAR
NOMBRE
VELAZQUEZ
CHAVEZ
JULIO RODOLFO
FECHA DE NACIMIENTO
11/08/1992
SEXO H

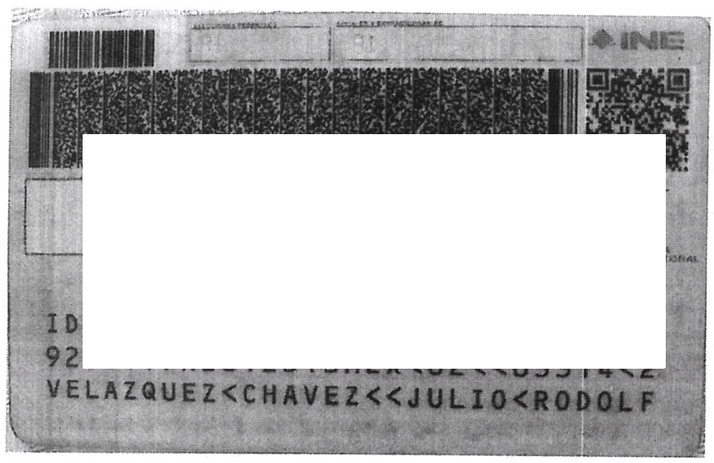
INE
VELAZQUEZ<CHAVEZ<<JULIO<RODOLF

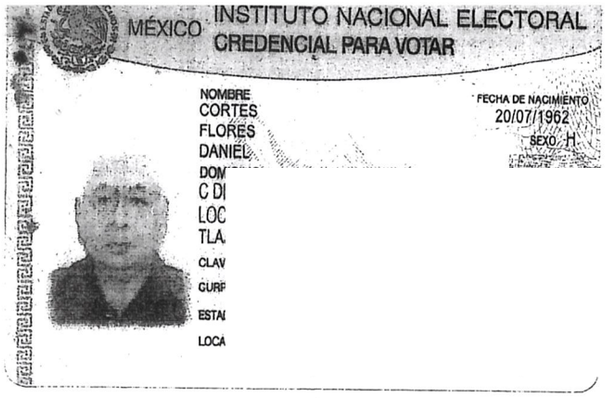
MÉXICO INSTITUTO NACIONAL ELECTORAL
CREDENCIAL PARA VOTAR

NOMBRE
CORTES
FLORES
DANIEL

FECHA DE NACIMIENTO
20/07/1962
SEXO H

DOM
C DI
LOC
TLA
CLAV
CURP
ESTA
LOCA

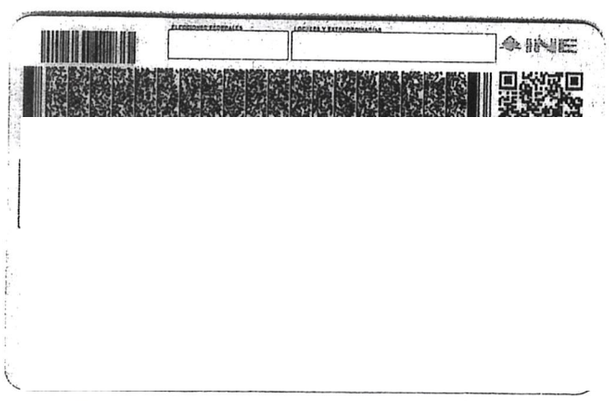
INE

DANIEL CORTES FLORES

INE
MÉXICO
INSTITUTO NACIONAL ELECTORAL
CREDENCIAL PARA VOTAR
NOMBRE
RODRIGUEZ
JIMENEZ
SEXO H
11513
3107<5
UAN<<

MÉXICO
INSTITUTO NACIONAL ELECTORAL
CREDENCIAL PARA VOTAR

NOMBRE
FLORES
SOLIS

FECHA DE NACIMIENTO
31/03/1989
SEXO M

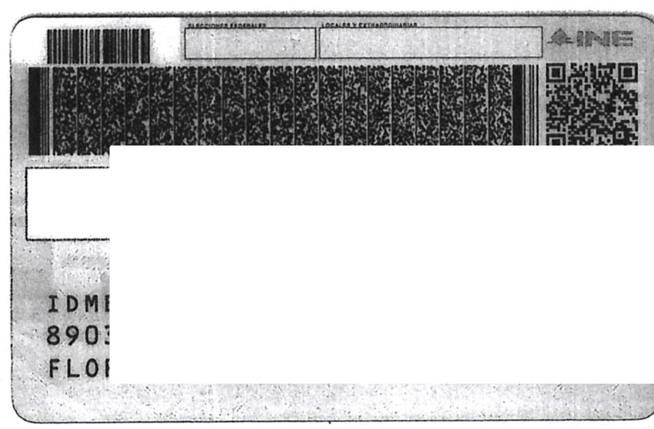

INE

IDM
890
FLO