MTRA. VERÓNICA GUTIÉRREZ HERNÁNDEZ
DIRECTORA GENERAL DE TRANSPARENCIA
P R E S E N T E:

Por medio del presente, reciba un cordial saludo, asimismo hago propicia la ocasión, para informarle que en la **sesión ordinaria** de Ayuntamiento del Municipio de Tlajomulco de Zúñiga, Jalisco, convocada para el día **04 de noviembre del año 2013** en el desahogo del **5.6 del orden del día**, el H. Pleno del Ayuntamiento aprobó por **unanimidad** de votos el siguiente:

PUNTO DE ACUERDO NÚMERO 193/2013

PRIMERO.- El Pleno del Ayuntamiento Constitucional del Municipio de Tlajomulco de Zuñiga, Jalisco, aprueba y autoriza la desincorporación definitiva de mobiliario y equipo de cómputo y su incorporación al dominio privado para la baja definitiva del patrimonio municipal, para su desechamiento, por no ser costeable su reparación y en la medida de lo posible su reciclaje, siendo los bienes siguientes:

1. Mobiliario y equipo de cómputo

Oficio	Responsable	Asunto	Anexo
402/2012	C. Eliseo Sánchez Tapia, Jefe de Mantenimiento Interno.	Listado de material que se utiliza en dicho departamento como herramienta manual consumible, que se encuentra en mal estado y está inutilizable por el constante uso diario.	No. 1
RCJ/96/2012	Ing. Ricardo Corona Juárez, Jefe de Soporte Técnico y Redes	Listado de equipos de cómputo que fueron revisados por el personal de su área y cuyo diagnóstico arrojó que no es costeable su reparación.	No. 2
JID/247/2012	Ing. Simón Alejandro Delgado Buitrón, Director de Tecnología de la Información.	Listado de equipos de cómputo que fueron revisados por el personal de su área y cuyo diagnóstico arrojó que no es costeable su reparación.	No. 3
DASPTZ/0016/2012 Y MTO.046/2012	Lic. Felipe de Jesús Flores Miranda, Director Administrativo de Seguridad Pública y C. Eliseo Sánchez Tapia, Jefe de Mantenimiento Interno, respectivamente.	Listado de mobiliario ubicado en la Dirección Administrativa que se requiere dar de baja y respuesta por parte de la Jefatura de Mantenimiento Interno que ratifica la procedencia de dicha solicitud.	No. 4
MTO.039/2012	C. Eliseo Sánchez Tapia, Jefe de Mantenimiento Interno.	Informa la procedencia de dar de baja mobiliario dañado y en mal estado, mismo que se encuentra en el almacén de dicha Jefatura.	No. 5

RCJ/017/2012	Ing. Ricardo Corona Juárez, Jefe de Soporte Técnico.	Listado de equipos de cómputo que ya fue revisado por el personal de dicha área y cuyo diagnóstico arrojó que no es costeable su reparación.	No. 6
RCJ/001/2013	Ing. Ricardo Corona Juárez, Jefe de Soporte Técnico.	Listado de equipos de cómputo que ya fue revisado por el personal de dicha área y cuyo diagnóstico arrojó que no es costeable su reparación.	No. 7

2. Máquinas varias.

No.	Descripción	No. Inventario
1	Herramienta y equipo/podadora/rojo/Murray.	PA-MU-0671-29-068-0005903
2	Esmeriladora/Dewalt	PA-MU-0730-01-006-0011257
3	Caja de herramientas/plástico/negro/192 piezas.	PA-MU-0810-27-008-0012347
4	Esmeriladora angular 4-1/2/amarilla	PA-MU-0810-27-008-0012368
5	Rotomartillo/negro/truper/industrial	PA-MU-1510-29-004-0013152
6	Flota de magnecio/4 pies/con cabeza y extensión	PA-MU-1120-28-033-0013216
7	Desbrozadora/naranja/Husqvarna	PA-MU-1331-29-064-0013972
8	Cizalla/Electro Hidráulica/Amarillo/Surtek/P/LA	PA-MU-0640-29-158-0015802
9	Hidrolavadora/Negro/Amarillo	PA-MU-1340-29-133-0017958
10	Sierra/Circular/Para madera 7"	PA-MU-1310-21-011-0019149
11	Podadora/Negro/Gris/Murray	PA-MU-1340-29-068-0021236
12	Escalera de tijera y extensión/Aluminio de 1.83	PA-MU-1340-29-047-0022071
13	Escalera de tijera y extensión/ Aluminio de 2.40	PA-MU-1340-29-047-0022073
14	Escalera de tijera y extensión/Aluminio de 2.40	PA-MU-1340-29-047-0022075
15	Escalera de tijera y extensión/Aluminio de 3.26	PA-MU-1340-29-047-0022078
16	Desbrozadora/Naranja/Husqvarna	PA-MU-1340-29-070-0022388
17	Podadora/Husqvarna/J55L	PA-MU-1340-29-068-0022671

18	Podadora Husqvarna/J55L	PA-MU-1340-29-068-022672
19	Desbrozadora/Naranja/Husqvarna/335 RX	PA-MU-1860-29-070-0023002
20	Desbrozadora/Naranja/Husqvarna/335/RX	PA-MU-1860-29-070-0023003
21	Desbrozadora/Husqvarna/335 RX	PA-MU-1860-29-070-0023004
22	Podadora Husqvarna/J55L	PA-MU-1860-29-068-0023018
23	Podadora Husqvarna/J55L	PA-MU-1860-29-068-0023019
24	Podadora Husqvarna/J55L	PA-MU-1860-29-068-0023027
25	Podadora Husqvarna/J55L	PA-MU-1860-29-068-0023036
26	Podadora Husqvarna/J55L	PA-MU-1860-29-068-0023037
27	Desbrozadora/Tipo bicicleta/Uso rudo	PA-MU-1860-29-070-0023415
28	Desbrozadora/Tipo bicicleta/Uso rudo	PA-MU-1860-29-070-0023416
29	Desbrozadora/Tipo bicicleta/Uso rudo	PA-MU-1860-29-070-0023417
30	Desbrozadora/Tipo bicicleta/Uso rudo	PA-MU-1860-29-070-0023418

SEGUNDO.- El Pleno del Ayuntamiento Constitucional del Municipio de Tlajomulco de Zúñiga, Jalisco, aprueba y autoriza la desincorporación definitiva del dominio público para formar parte del dominio privado, de 49 vehículos oficiales, así como buscar en la medida de lo posible su venta como producto chatarra, o bien, devolver aquellos vehículos que en calidad de comodato hayan sido entregados al Municipio, todo lo anterior bajo la supervisión de la Contraloría Municipal, siendo los siguientes:

IX. Para desechamiento o en medida de lo posible su venta como chatarra:
X.

No.	No. Económico	Descripción	Observación
1	TZ-117	Ford/Blanco/2009 Serie 8AFDT52D996211304 Placas JR14662	Baja definitiva.
2	TZ-0114	Ford/Blanco/1994 Serie 3FTEF25NN7RM-A12841	Baja definitiva.
3	TZ-111	Ford/Blanco/2009 Serie 3FTGF17209MA10080 Placas JP84124	Baja definitiva.
4	TZ-0162	Ford/Blanco/2000 Serie 3FTEF17W3YMA25536 Placas JH69787	Baja definitiva.
5	TZ-56	Ford/Blanco/2007	Baja

		Serie 3FTGF17297MA14142 Placas JN23318	definitiva.
6	TZ-60	Ford/Blanco/2007 Serie 3FTRF17287MA06932 Placas JN23313	Baja definitiva.
7	TZ-72	Ford/Blanco/2008 Serie 3FTGF17258MA20571 Placas JN82329	Baja definitiva.
8	TZ-2706	Ford/Blanco/2008 Serie 3FTGF17278MA20359 Placas JN82343	Baja definitiva.
9	TZ-2704	Ford/Blanco/2008 Serie 3FTGF17288MA20581 Placas JN82330	Baja definitiva.
10	TZ-110	Ford/Blanco/2009 Serie 3FTGF17229MA09982 Placas JP84096	Baja definitiva.
11	TZ-108	Ford/Blanco/2009 Serie 3FTGF17219MA09990 Placas JP84125	Baja definitiva.
12	TZ-104	Ford/Blanco/2009 Serie 3FTGF17219MA10010 Placas JP84091	Baja definitiva.
13	TZ-102	Ford/Blanco/2009 Serie 3FTGF17219MA10007 Placas JP84089	Baja definitiva.
14	TZ-100	Ford/Blanco/2009 Serie 3FTGF17239MA09893 Placas JP84087	Baja definitiva.
15	U-7	Ford/Azul/1984 Serie 1FTBR10A5EUD23876	Baja definitiva.
16	U-1	Chevrolet/Blanco/2001 Serie 1GCEK14TX1Z257562 Placas JJ53830	Baja definitiva.
17	SMM-016	Chevrolet/Blanco/1998 Serie 1GCEC2475WZ212316 Placas JH93219	Baja definitiva.
18	SMM-05	Mercedes Benz/Blanco/2004 Serie WD3YD34374R627125 Placas JDF2244	Baja definitiva.
19	TZ-0285	Ford/Blanco/2005 Serie 3FTEF17295MA19636 Placas JM27803	Baja definitiva.
20	TZ-0283	Ford/Blanco/2006 Serie 3FTGF17266MA22715 Placas JN01613	Baja definitiva.
21	TZ-0128	Ford/Blanco/2001 Serie 3FTE17W71MA36769 Placas JM85158	Baja definitiva.
22	TZ-094	Volkswagen/Plata/2003 Serie 3VWS1A1BX3M908014 Placas JDJ7967	Baja definitiva.
23	TZ-092	Chevrolet/Blanco/1998 Serie 1GCEC2470WZ198941 Placas JM85159	Baja definitiva.
24	TZ-066	Volkswagen/Blanco/2001 Serie 3VWS1A1B01M919617	Baja definitiva.
25	TZ-064	Ford/Azul/2000 Serie 3MEFM66L9YM604771 Placas JCN6975	Baja definitiva.
26	TZ-059	Volkswagen/Blanco/2000 Serie 3VWA1A1BOYM901936 Placas JAF4768	Baja definitiva.
27	TZ-047	Volkswagen/Blanco/1998 Serie 3VWS1A1B7WM528553 Placas JAF4775	Baja definitiva.
28	TZ-042	Ford/Blanco/1994	Baja

		Serie 3FTEF25N9RMA12842 Placas JH92861	definitiva.
29	TZ-79	Ford/Blanco/2005 Serie 3FTEF17285MA20440 Placas JM27785	Baja definitiva.
30	TZ-04	Ford/Blanco/ Serie 3FTEF17W0YMA54010 Placas JH69790	Baja definitiva.
31	TZ-2708	Ford/Blanco/2008 Serie 3FTGF17278MA20569 Placas JN82342	Baja definitiva.
32	TZ-75	Ford/Blanco/2008 Serie 3FTGF172X8MA20341 Placas JN82355	Baja definitiva.
33	TZ-55	Ford/Blanco/2007 Serie 3FTGF17247MA14114 Placas JN23312	Baja definitiva.
34	TZ-59	Ford/Blanco/2007 Serie 3FTRF17247MA06927 Placas JN23317	Baja definitiva.
35	TZ-1	Ford/Blanco/2005 Serie 3FTEF17245MA22864 Placas JM44596	Baja definitiva.
36	TZ-66	Ford/Blanco/2008 Serie 3FTGF172X88MA20582 Placas JN82341	Baja definitiva.
37	TZ-68	Ford/Blanco/2008 Serie 3FTGF17288MA20385 Placas JN82345	Baja definitiva.
38	TZ-73	Ford/Blanco/2008 3FTGF17228MA20592 Placas JN82353	Baja definitiva.
39	TZ-86	Ford/Blanco/2008 3FTGF17278MA26162 Placas JN94479	Baja definitiva.
40	TZ-97	Ford/Blanco/2009 3FTGF17239MA09991 Placas JP84084	Baja definitiva.
41	TZ-103	Ford F150/Blanco/2005 Serie 3FTGF17219MA09973 Placas JP84090	Baja definitiva.
42	TZ-107	Ford/Blanco/2009 Serie 3FTGF17229MA09951 Placas JS72228	Baja definitiva.
43	TZ-109	Ford/Blanco/2009 Serie 3FTGF17209MA10001 Placas JP84095	Baja definitiva.
44	TZ-118	Ford/Blanco/2009 Serie 8AFDT52D596211316 Placas JR14663	Baja definitiva.
45	TZ-2706-2	Ford/Blanco/2008 Serie 3FTGF17208MA20395 Placas JN82340	Baja definitiva.
46	TZ-2708-2	Ford/Blanco/2008 Serie 3FTGF17228MA20351 Placas JN82347	Baja definitiva.
47	TZ-0208	Ford/Blanco/2004 Serie 3FTEF172X4MA29512 Placas JR48900	Baja definitiva.

II. Para su devolución:

No.	No. Económico	Descripción	Observación
1	U-2	Chrysler/Blanco/1986 Serie 1C3BT56E9GC260667	Baja definitiva.
2	U-6	Chevrolet/Blanco/1995 Serie 3GCEC20A5SM122824 Placas JH38754	Baja definitiva.

TERCERO.- El Pleno del Ayuntamiento aprueba y autoriza a la Dirección de Patrimonio Municipal para que lleve a cabo la baja del inventario de los bienes muebles antes enlistados pertenecientes al patrimonio municipal, lo anterior en coordinación con la Oficialía Mayor Administrativa, así como con la Contraloría Municipal.

CUARTO.- Notifíquese mediante oficio al Presidente Municipal, Tesorero Municipal, Contralor Municipal, Director de Medio Ambiente y Ecología, a la Directora General de Transparencia, al Oficial Mayor Administrativo, Director de Patrimonio Municipal, al Jefe de Soporte Técnico y Redes, al Jefe de Mantenimiento Interno, así como al Director Administrativo de la Comisaría de la Policía Preventiva, para su conocimiento y debido cumplimiento.

QUINTO.- Regístrese en el Libro de Actas de Sesiones correspondiente.

ATENTAMENTE

Tlajomulco de Zúñiga, Jalisco, a 04 de noviembre del año 2013.
"2013, año de Belisario Domínguez y 190 aniversario del nacimiento del Estado Libre y Soberano de Jalisco"

LIC. ALBERTO URIBE CAMACHO

Secretario General del H. Ayuntamiento Constitucional
del Municipio de Tlajomulco de Zúñiga, Jalisco



Handwritten signature and date: 04/11/2013

Tlajomulco de Zúñiga Jalisco A 06 de Marzo del 2013

Lic. Alberto Uribe Camacho
Secretario General

Por este medio envío a usted un cordial saludo, ocasión que aprovecho para enviarle la relación de Mobiliario y Equipos de Cómputo clasificados para la baja definitiva del Patrimonio Municipal, de los cuales se hizo un dictamen por Mantenimiento Interno y Soporte Técnico, el cual reflejo que no es costeable la reparación, estos se encuentran físicamente en la Dirección de Patrimonio y en la bodega de Mantenimiento Interno.

Lo anterior a efecto de que se lleve a cabo el trámite de la desincorporación definitiva del Patrimonio Municipal.

Anexo relación con sus Oficios de Dictamen de Mantenimiento y Soporte Técnico

Sin otro particular por el momento, quedo de Usted para cualquier información al respecto.

000738

Atentamente

H. AYUNTAMIENTO CONSTITUCIONAL
DE TLAJOMULCO DE ZÚNIGA, JAL.
DIRECCIÓN PATRIMONIO MUNICIPAL

Lic. Ricardo Olivares Toscano
Director de Patrimonio Municipal

Cep. CPC. Juan Partida Morales – Encargado de la Hacienda Municipal

H. AYUNTAMIENTO CONSTITUCIONAL
DE TLAJOMULCO DE ZÚNIGA
JALISCO

RECIBIDO
06 MAR 2013
Quile
**SECRETARIA
GENERAL**

- copia simple oficios
- copia simple listados
de baja.

Dependencia: MANTENIMIENTO INTERNO
Número: OF. 402/2012
Asunto: EL QUE SE MENCIONA

LIC. ILDEFONSO IGLESIAS ESCUDERO
DIRECTOR DE PATRIMONIO
PRESENTE:

Por este medio reciba un cordial saludo, ocasión que aprovecho para hacer de su conocimiento, que el material que se utiliza en este departamento como herramienta manual consumible, se encuentra en mal estado y está inutilizable por el constante uso a diario.

Motivo por el cual solicito de la manera más atenta, sea dado de baja.

Agradeciendo de antemano sus finas atenciones y deseándole un excelente día, me despido de Usted no sin antes quedar a sus órdenes para cualquier duda o aclaración al respecto.

ATENTAMENTE
TLAJOMULCO DE ZUÑIGA, JAL. A 05 DE JULIO DEL 2012.
"2012, AÑO DE LA EQUIDAD ENTRE MUJERES Y HOMBRES"



AYUNTAMIENTO CONSTITUCIONAL
DE TLAJOMULCO DE ZUÑIGA, JAL.

MUNICIPIO DE TLAJOMULCO
DE ZUÑIGA, JAL.
JEFATURA DE MANTENIMIENTO

RECIBIDO
PATRIMONIO MUNICIPAL

emf

C. ELISEO SANCHEZ TAPIA

05 DE Julio DEL 2012 JEFATURA DE MANTENIMIENTO INTERNO.

Rosy 13:18 hrs.

LISTADO DE BIENES MUEBLES PARA BAJA 2012

ELECTRODOMESTICOS

No.	DESCRIPCION	MARCA	TIPO	COLOR	PAMU	UBICACION
1	VENTILADOR	MYTEK	TORRE	NEGRO	18173	PATRIMONIO
2	VENTILADOR	MYTEK	TORRE	NEGRO	17993	PATRIMONIO
3	VENTILADOR	WINDCHASER	PEDESTAL	BEIGE		PATRIMONIO
4	VENTILADOR	FANSTAR	PEDESTAL	BEIGE	3929	PATRIMONIO
5	VENTILADOR	MYTEK	PEDESTAL	BLANCO	13181	PATRIMONIO
6	VENTILADOR	MACILUX	PEDESTAL	BLANCO	5415	PATRIMONIO
7	VENTILADOR	MACILUX	PEDESTAL	BLANCO	2834	PATRIMONIO
8	VENTILADOR	FANSTAR	PEDESTAL	BLANCO	8416	PATRIMONIO
9	VENTILADOR	MYTEK	PEDESTAL	BLANCO	4896	PATRIMONIO
10	VENTILADOR	FANSTAR	PEDESTAL	BLANCO	5352	PATRIMONIO
11	VENTILADOR	WINDIAIRE	PEDESTAL	NEGRO	6940	PATRIMONIO
12	VENTILADOR	MYTEK	TORRE	NEGRO	14501	PATRIMONIO
13	VENTILADOR	LASKO	PEDESTAL	BLANCO	17623	PATRIMONIO
14	VENTILADOR	TORNADO	PEDESTAL	NEGRO	19765	PATRIMONIO
15	VENTILADOR	MYTEK	TORRE	NEGRO	2937	PATRIMONIO
16	VENTILADOR	MYTEK	TORRE	NEGRO	18159	PATRIMONIO
17	VENTILADOR	TORNADO	PEDESTAL	NEGRO	19683	PATRIMONIO
18	VENTILADOR	MYTEK	PEDESTAL	BLANCO	11727	PATRIMONIO
19	VENTILADOR	MYTEK	TORRE	NEGRO	17991	PATRIMONIO
20	VENTILADOR	TORNADO	PEDESTAL	NEGRO		PATRIMONIO
21	VENTILADOR	TORNADO	PEDESTAL	NEGRO	19675	PATRIMONIO
22	VENTILADOR	MACILUX	PEDESTAL	AZUL		PATRIMONIO
23	VENTILADOR	TORNADO	PEDESTAL	NEGRO	19664	PATRIMONIO
24	VENTILADOR	QUALITY	PEDESTAL	BLANCO	4158	PATRIMONIO
25	VENTILADOR	TORNADO	PEDESTAL	NEGRO		PATRIMONIO
26	VENTILADOR	MYTEK	TORRE	NEGRO	14359	PATRIMONIO
27	VENTILADOR	TORNADO	PEDESTAL	NEGRO		PATRIMONIO
28	VENTILADOR	TORNADO	PEDESTAL	NEGRO	19749	PATRIMONIO
29	VENTILADOR	TORNADO	PEDESTAL	NEGRO	19711	PATRIMONIO
30	VENTILADOR	TORNADO	PEDESTAL	NEGRO	19684	PATRIMONIO
31	VENTILADOR	TORNADO	PEDESTAL	NEGRO	19640	PATRIMONIO
32	VENTILADOR	MYTEK	TORRE	NEGRO	17623	PATRIMONIO
33	VENTILADOR	MACYLUX	PEDESTAL	BLANCO		PATRIMONIO
34	VENTILADOR	MYTEK	TORRE	NEGRO	15650	PATRIMONIO
35	VENTILADOR	TORNADO	PEDESTAL	NEGRO	19751	PATRIMONIO

Dependencia:

Número:

Asunto:

RCJ/96/2012

Tlajomulco de Zúñiga Jal; 19 de Septiembre 2012

Lic. Ildefonso Iglesias Escudero
Director de Patrimonio Municipal
Presente.

Por este medio le informo, que los equipos que enlisto en las hojas adjuntas al presente, ya fueron revisadas por el personal de mi área y se diagnosticó que no es costeable la reparación de los mismos, por lo que le solicito sean dados de baja.

Anexo relación, donde se describe el problema y el diagnóstico de nuestra área.

Sin más por el momento me despido quedando a sus órdenes en la ext. 3500

Atentamente

"2012, Año de la Equidad de Mujeres y Hombres"



MUNICIPIO DE TLAJOMULCO
DE ZUÑIGA, JALISCO
JEFATURA DE INFORMATICA

Ing. Ricardo Corona Juárez
Jefe de Soporte Técnico y Redes

Ccp. Archivo

RECEIVED
SECRETARÍA DE GOBIERNO MUNICIPAL
TLAJOMULCO, JALISCO

24 Sep. 2012
Recd 12:14 hrs.



MUNICIPIO DE TLAJOMULCO
DE ZUÑIGA, JALISCO
SECRETARÍA DE INFORMATICA

LISTADO DE BAJAS DE EQUIPO DE CÓMPUTO

No.	EQUIPO	PAMU (P) Ó SERIE (S)	DESCRIPCIÓN DEL PROBLEMA	DIAGNÓSTICO DE SOPORTE TÉCNICO, MOTIVO DE BAJA
1	CPU IBM 8191-855	S-KCMM6V7 ✓	No inicia	Tarjeta madre con filtros reventados
2	CPU LENOVO 9645-AM3	S-LKCLKR1 ✓	No detecta el disco duro	Tarjeta madre con filtros reventados
3	IMPRESORA COLOR LASERJET 2550L	P-3778 ✓	No imprime	Tarjeta lógica dañada por tiempo de vida
4	IMPRESORA EPSON FX-890	P-13433 ✓	No enciende	Fuente de poder quemada, por variaciones de voltaje
5	IMPRESORA EPSON FX-890	P-5915 ✓	Mecanismo de impresión y selección de letra y punto, se desconfigura automáticamente	Tarjeta lógica dañada
6	IMPRESORA EPSON FX-890	P-10127 ✓	No prende	Tarjeta lógica y fuente de poder dañada
7	IMPRESORA EPSON FX-890	P-13436 ✓	No respeta formato en tipos de letra y márgenes	Tarjeta lógica dañada
8	IMPRESORA FX-890	P-3090 ✓	No imprime	Tarjeta controladora y manija dañada
9	IMPRESORA HP DESKJET 6940	P-15496 ✓	Luces intermitentes	Tarjeta lógica con filtros reventados
10	IMPRESORA HP DESKJET 6940	P-13312 ✓	Luces intermitentes	Tarjeta lógica con filtros reventados
11	IMPRESORA HP DESKJET 6940	P-17926 ✓	No enciende	Tarjeta lógica dañada, incosteable la reparación
12	IMPRESORA HP DESKJET 6940	P-14792 ✓	No enciende	Tarjeta lógica dañada, incosteable la reparación
13	IMPRESORA HP OFFICEJET H470	P-18068 ✓	No enciende	Tarjeta lógica dañada, incosteable la reparación
14	MONITOR HP 54	P-11318 ✓	Falla de yugo de ajuste de imagen	Los voltajes suministrados al circuito integrado tienen poca amplitud
15	MONITOR HP 54	P-5209 ✓	Daño de CTR	Falta tensión de filamento
16	MONITOR SAMSUNG CRT	P-10899 ✓	Quemado	Transistor de salida horizontal en corto
17	MOUSE ACTECK	P-13347 ✓	No lo detecta la PC	Daño en la tarjeta lógica
18	MOUSE EASY LINE	SIN PAMU SIN SERIE única referencia EL-992905 ✓	No lo detecta la PC	El conector de entrada a la computadora está roto
19	MOUSE IBM	P-12835 ✓	Daño de tarjeta lógica	No se detecta el mouse en el equipo
20	MOUSE IBM	P-7669 ✓	Daño de tarjeta lógica	No se detecta el mouse en el equipo
21	MOUSE IBM	P-12779 ✓	Daño de tarjeta lógica	No se detecta el mouse en el equipo
22	MOUSE KESINGTON PS2	S-6MBS23497 ✓	Daño de tarjeta lógica	No se detecta el mouse en el equipo
23	MOUSE USB	P-13350 ✓	No funciona el botón izquierdo	Daño en la tarjeta lógica
24	NO-BREAK ISB SOLA BASIC	S-E05E18504 ✓	No prende	Daño en la tarjeta lógica
25	NO-BREAK TDE	P-5879 ✓	No prende	Tarjeta lógica dañada
26	NOBREAK TRIPP-LITE	P-15104 ✓	Daño de tarjeta lógica	Voltaje de alimentación de pila-circuito nulo
27	NO-BREAK TRIPPLITE	P-15159 ✓	No prende	Tarjeta lógica dañada
28	NO-BREAK TRIPPLITE	P-15036 ✓	No prende	Daño en la tarjeta lógica
29	NOBREAK TRIPP-LITE	P-15040 ✓	Daño de tarjeta lógica	La pila se reventó y se dañaron algunos capacitores
30	NOBREAK TRIPP-LITE	P-17247 ✓	Daño de tarjeta lógica	Voltaje de alimentación de pila-circuito nulo
31	TECLADO APPLE DESING	S-PK60868333G ✓	En corto	Filtros de la tarjeta de circuitos hinchados
32	TECLADO BENQ	S-99P0K81U353CRS18424 ✓	No lo detecta la PC	Daño en la tarjeta lógica
33	TECLADO BTC USB	P-17019 ✓	No lo detecta la PC	Daño en la tarjeta lógica
34	TECLADO GENIUS PS2	P-15696 ✓	En corto	El conector de entrada a la computadora está roto
35	TECLADO HP PS2	S-BAUDU0JVBZBRFG ✓	En corto	El conector de entrada a la computadora está roto
36	TECLADO HP PS2	S-BAUDU0JVBZBRWF ✓	No detecta algunas letras	Daño en la tarjeta lógica
37	TECLADO LENOVO	S-1541A50610063182C ✓	No detecta algunas letras	Daño en la tarjeta lógica
38	TECLADO LENOVO PS2	S-0063182 ✓	No detecta algunas letras	Daño en la tarjeta lógica
39	TECLADO LENOVO USB	S-0007015 ✓	Daño de tarjeta lógica	Humedad entre la almohadilla de hule y el circuito impreso
40	TECLADO PS2	P-12352 ✓	En corto	El conector de entrada a la computadora está roto
41	TECLADO TRUE BASIX	P-10747 ✓	No escribe algunas letras	Daño en la tarjeta lógica

PATRIMONIO MUNICIPAL LISTADO DE BIENES MUEBLES PARA BAJA 2012 EQUIPO DE COMPUTO

No.	DESCRIPCION	MARCA	No. SERIE	COLOR	PAMU	DESCRIPCIÓN DEL PROBLEMA	DIAGNÓSTICO DE SOPORTE TÉCNICO
1	CPU	IBM	KCMW17M	NEGRO	2637	No enciende el quipo	Error de excepción/identificador del procesador
2	CPU	GENERICO		BEIGE	2104	no manda señal al monitor	Error de lectura/escritura en la RAM de video condensadores (capacitadores) que se encuentran cerca del procesador dañados
3	CPU	BTC	8850DAGRAY	BEIGE	6768	equipo muy lento	sobrecarga en los capacitores del chip de video
4	CPU	LG		BEIGE	2763	no se ve imagen en el monitor	se detecto que la superficie de la parte alta de los capacitores esta dañada
5	CPU	GENERICO		BEIGE	2525	No enciende el quipo	modulos de memoria ram dañados
6	CPU	GENERICO		BEIGE	5846	No enciende el quipo	chip de video integrado a la tarjeta madre en corto
7	CPU	HP	MX21260668	BEIGE	DONADO	no manda señal de video al monitor	los modulos de puertos IDE estan dañados y la parte que los rodea con sintomas de humedad y sarro
8	CPU	HP	MX21630362	BEIGE	DONADO	la pantalla se queda negra	modulo de encendido de la tarjeta madre quemado por variación de voltaje
9	CPU	HP	MX21260222	BEIGE	DONADO	no inicia la pc	se detecto sobrecarga en los capacitores
10	CPU	HP	MX21630500	BEIGE	DONADO	no inicia la pc	filtros de la tarjeta madre reventados
11	CPU	LANIX	403142481	BEIGE	6953	No enciende el quipo	filtros de la tarjeta madre reventados
12	CPU	HP	MX22760245	BEIGE	5265	No enciende el quipo	los modulos de memoria ram se dañaron haciendo incoestable su reparacion
13	CPU	HP	MX14285302	BEIGE	5251	No enciende el quipo	No funciona el temporizador del sistema
14	CPU	HP	MX14345690	BEIGE	5225	El equipo se prende y se apaga sin orden	los modulos de video de la tarjeta madre no mandan video
15	CPU	HP	MX10655669	BEIGE	DONADO	El equipo enciende pero no da video	los modulos de memoria ram se dañaron haciendo incoestable su reparacion
16	CPU	COMPAQ	6C13JLN510GD	BEIGE	7051	cpu no prende	los filtros del modulo de encendido estan quemados
17	CPU	COMPAQ	3D24KFZFJ0AW	BEIGE		No enciende el quipo	los filtros de chip de audio y video de la tarjeta madre esta dañada
18	CPU	IBM	KCHF20L	NEGRO	3749	no inicia la pc	corto en el modulo de encendido de la tarjeta madre
19	CPU	GENERICO		BEIGE	7266	pc no prende	modulos de memoria ram quemados
20	CPU	GENERICO		BEIGE	8189	pc prende y se apaga	filtros de la tarjeta madre reventados
21	CPU	GENERICO	CASCARON			No enciende el quipo	modulos de memoria ram dañado
22	CPU	ALASKA		BEIGE	6986	pc prende y se queda la pantalla negra	daño en modulo de microprocesador
23	CPU	LANIX	403142459 CASCARON	BEIGE	4080	prende y se queda en la pantalla negra	modulo de encendido de la tarjeta madre quemado por varia
24	CPU	IBM	KCVT1TV	NEGRO	2213	no inicia la pc	se detecto sobrecarga en los capacitores
25	CPU	IBM	KCWH4XX	NEGRO	3089	no inicia la pc	los modulos de memoria ram se dañaron haciendo incoestable su reparacion
26	CPU	IBM	KCTK8NW	NEGRO	6838	No enciende el quipo	condensadores (capacitadores) que se encuentran cerca del procesador dañados
27	CPU	BTC	8850DA	BEIGE	8132	No enciende el quipo	No funciona el temporizador del sistema
28	CPU	GENERICO	CASCARON	BEIGE		no inicia la pc	los modulos de video de la tarjeta madre no mandan video
29	CPU	GENERICO	CASCARON	BEIGE		no inicia la pc	los modulos de memoria ram se dañaron haciendo incoestable su reparacion
30	CPU	HP	MXK5080MGM	GRIS		No enciende el quipo	condensadores (capacitadores) que se encuentran cerca del procesador dañados
31	CPU	MULTIMEDIA	CASCARON	NEGRO	14746	equipo muy lento	No funciona el temporizador del sistema
32	CPU	GENERICO		BEIGE	8124	El equipo se prende y se apaga sin orden	los modulos de video de la tarjeta madre no mandan video
33	CPU	GENERICO		BEIGE	4013	El equipo enciende pero no da video	los modulos de memoria ram se dañaron haciendo incoestable su reparacion
34	CPU	GENERICO		BEIGE	12513	cpu no prende	modulos de memoria ram quemados
35	CPU	HP	MXD40204R8	NEGRO	8164	El equipo enciende pero no da video	condensadores (capacitadores) que se encuentran cerca del procesador dañados
36	MONITOR	HP	LX00906311	BEIGE	9187	Daño de tarjeta logica	Fuente de alimentación
37	MONITOR	YUNDAI	S8A10HA0BJ00076	BEIGE	11640	En corto	Al activar el monitor únicamente enciende el led frontal, esto hace que la fuente se coloque en stand-by
38	MONITOR	LG	102MX23761	BEIGE	4584	falta total de imagen.	Los voltajes suministrados al circuito integrado tienen poca amplitud
39	MONITOR	IBM	55TC095	NEGRO	10833	falta de yugo de ajuste de imagen	Los voltajes suministrados al circuito integrado tienen poca amplitud
40	MONITOR	IBM	23-NAD8P	BEIGE	3467	falta de yugo de ajuste de imagen	Los voltajes suministrados al circuito integrado tienen poca amplitud
41	MONITOR	SAMSUNG	DT-15HCER300455Y	BEIGE	7267	falta de yugo de ajuste de imagen	Los voltajes suministrados al circuito integrado tienen poca amplitud
42	MONITOR	IBM	68YYX74	NEGRO	12069	falta de yugo de ajuste de imagen	Falta tensión de filamento
43	MONITOR	COMPAQ	840CF03D1949	BEIGE	8387	Daño de CTR	Los voltajes suministrados al circuito integrado tienen poca amplitud
44	MONITOR	SVGA	TS50712462	GRIS	6171	falta de yugo de ajuste de imagen	Circuito integrado dañado (el voltaje de B+ a la salida de la fuente da cero voltios)
45	MONITOR	HP	4862A016	BEIGE	11476	Daño de tarjeta logica	Circuito integrado dañado (el voltaje de B+ a la salida de la fuente da cero voltios)
46	MONITOR	HP	MX65158390	BEIGE		Daño de tarjeta logica	Circuito integrado dañado (el voltaje de B+ a la salida de la fuente da cero voltios)
47	MONITOR	IBM	VRWYD79	NEGRO	10697	Daño de tarjeta logica	El sistema de control no recibe el voltaje
48	MONITOR	HP	MX65151219	BEIGE		En corto	Terminales de salida de la fuente de alimentación dañada
49	MONITOR	LANIX	LX00906065	BEIGE		Daño de tarjeta logica	Voltajes de alimentación del circuito de control nulo
50	MONITOR	HP	MX20818759	BEIGE		Daño de tarjeta logica	Fuente de alimentación diodo D406 dañado
51	MONITOR	HP	MX12418833	BEIGE		En corto	Transistor de salida horizontal en corto
52	MONITOR	SVGA	TS50712469	GRIS	4677	Quemado	El diodo D406 (responsable de limitar el voltaje de alimentación que suministra en la etapa de tamaño) estaba en corto
53	MONITOR	IBM	55VGMT0	NEGRO	12137	falta total de imagen.	Los voltajes suministrados al circuito integrado tienen poca amplitud
54	MONITOR	IBM	55-YA035	BEIGE		falta de yugo de ajuste de imagen	Voltajes de alimentación del circuito de control nulo
55	MONITOR	HP	CNC730R6L	NEGRO		Daño de tarjeta logica	

PATRIMONIO MUNICIPAL LISTADO DE BIENES MUEBLES PARA BAJA 2012 EQUIPO DE COMPUTO

No.	DESCRIPCION	MARCA	No. SERIE	COLOR	PAMU	DESCRIPCIÓN DEL PROBLEMA	DIAGNÓSTICO DE SOPORTE TÉCNICO
56	MONITOR	LENOVO	V2CM146	NEGRO	10940	falta total de imagen.	Corto en las terminales de salida de la fuente de alimentación
57	MONITOR	LENOVO	V2NK060	NEGRO	11341	falla de yugo de ajuste de imagen	Los voltajes suministrados al circuito integrado tienen poca amplitud
58	MONITOR	SVGA	TS50711405	GRIS	7210	En corto	Transistor de salida horizontal (el transistor se encuentra directamente a la fuente de alimentación)
59	MONITOR	IBM	88YZT22	NEGRO	11346	Daño de tarjeta logica	Soldadura de la tarjeta del circuito impreso dañada
60	MONITOR	BTC	M11207C00787	BEIGE	11745	En corto	Fuente de alimentación
61	MONITOR	BTC		BEIGE		falta total de imagen.	Alimentación del circuito de control de anchura horizontal nulo
62	MONITOR	SVGA	TS50710510	GRIS	7214	Daño de CTR	Filamento, el cual es el responsable de calentar al cátodo quemado
63	MONITOR	LG	102MX23771	BEIGE	12287	Daño de CTR	Falta tensión de filamento
64	MONITOR	SVGA	TS50711494	GRIS	10482	Daño de CTR	Falta tensión de filamento
65	MONITOR	IBM	55-TC361	NEGRO	12786	falta de yugo de ajuste de imagen	Los voltajes suministrados al circuito integrado tienen poca amplitud
66	MONITOR	IBM	88-ALRT3	NEGRO	12664	falta total de imagen.	Alimentación del circuito de control de anchura horizontal nulo
67	MONITOR	SVGA	TS50711341	GRIS	12256	falta total de imagen.	Alimentación del circuito de control de anchura horizontal nulo
68	MONITOR	IBM	55TA182	NEGRO		Daño de tarjeta logica	Soldadura de la tarjeta del circuito impreso dañada
69	MONITOR	IBM	55VXAD5	NEGRO	13505	error de impresora se alterna con CICLO DE ENERGIA PARA CONTINUAR	Tensión de cátodos proveniente u ocasionada por fly back
70	MONITOR	GEM	BAS937B12553	BEIGE	8137	falta de yugo de ajuste de imagen	Los voltajes suministrados al circuito integrado tienen poca amplitud
71	MONITOR	IBM	88VWDZ9	NEGRO	12235	Daño de tarjeta logica	Terminales de la fuente de alimentación; el transistor de la salida horizontal estaba en corto
72	MONITOR	BTC	N1220IC00516	BEIGE	12618	Daño de CTR	Falta tensión de filamento
73	MONITOR	BTC	M11205C01031	BEIGE	10823	falta de yugo de ajuste de imagen	Los voltajes suministrados al circuito integrado tienen poca amplitud
74	TECLADO	GENIUS	W0110077758	BEIGE	6770	En corto	El conector de entrada a la computadora esta roto
75	TECLADO	MICROSTAR		BEIGE	6737	En corto	2 patitas del conector mini-dim están cortadas
76	TECLADO	MICROSTAR	99POK81V353CR518421	BEIGE	7268	En corto	Filtros de la tarjeta de circuitos hinchados
77	TECLADO	HP	E03633MLSP-C	BEIGE	12073	En corto	Placa metálica de la parte posterior del dispositivo con humedad
78	TECLADO	GENIUS	ZM7702051149	NEGRO	13363	En corto	Humedad entre la almohadilla de hule y el circuito impreso
79	TECLADO	IBM	201686	NEGRO	10580	En corto	Filtros de la tarjeta de circuitos hinchados
80	TECLADO	COMPAQ	B46370AGAM00JD	BEIGE	7371	Daño de tarjeta logica	Humedad entre la almohadilla de hule y el circuito impreso
81	TECLADO	IBM	108850	NEGRO	12136	En corto	Filtros de la tarjeta de circuitos hinchados
82	TECLADO	ACER	KBUSE03068836040703 B00	NEGRO	16783	En corto	Filtros de la tarjeta de circuitos hinchados
83	TECLADO	GENIUS	1E20800384	BEIGE	12448	Daño de tarjeta logica	Humedad entre la almohadilla de hule y el circuito impreso
84	TECLADO	ACTECK	4.19531E+11	NEGRO	13298	En corto	Filtros de la tarjeta de circuitos hinchados
85	TECLADO		4091245370	BEIGE	11752	En corto	Humedad entre la almohadilla de hule y el circuito impreso
86	TECLADO	BTC		NEGRO		En corto	Humedad entre la almohadilla de hule y el circuito impreso
87	TECLADO	IBM	465151	NEGRO		En corto	Humedad entre la almohadilla de hule y el circuito impreso
88	TECLADO	IBM	421890	NEGRO	12785	Daño de tarjeta logica	Humedad entre la almohadilla de hule y el circuito impreso
89	TECLADO	LENOVO	631665	NEGRO	18518	En corto	Filtros de la tarjeta de circuitos hinchados
90	TECLADO	LENOVO	105783	NEGRO	15562	En corto	Filtros de la tarjeta de circuitos hinchados
91	TECLADO	BTC	MULTIMEDIA PS 2	NEGRO	17035	En corto	Filtros de la tarjeta de circuitos hinchados
92	TECLADO	GENIUS	YB9111U08914	NEGRO	15716	En corto	Placa metálica de la parte posterior del dispositivo con humedad
93	TECLADO	IBM	131800	NEGRO	13515	En corto	Humedad entre la almohadilla de hule y el circuito impreso
94	TECLADO	IBM	397790	NEGRO	12115	En corto	Filtros de la tarjeta de circuitos hinchados
95	TECLADO	GENIUS	ZCE876000052	NEGRO	15717	Daño de tarjeta logica	Humedad entre la almohadilla de hule y el circuito impreso
96	TECLADO	LANIX	C0312004633	BEIGE	11834	En corto	Filtros de la tarjeta de circuitos hinchados
97	TECLADO	BTC	J10910323	BEIGE	8125	En corto	Filtros de la tarjeta de circuitos hinchados
98	TECLADO	GENIUS		BEIGE	12619	Daño de tarjeta logica	Humedad entre la almohadilla de hule y el circuito impreso
99	TECLADO	LENOVO	7045	NEGRO	6782	En corto	Filtros de la tarjeta de circuitos hinchados
100	MOUSE	GENIUS	X55179907451	NEGRO	11244	Daño de tarjeta logica	Daño en la función del led láser y el fototransistor
101	MOUSE	BENQ	9JQ3188PAU7AN03312S B0	NEGRO	7269	Daño de tarjeta logica	Daño en la función del led láser y el fototransistor
102	MOUSE	IBM	23-008341	NEGRO	8192	En corto	Daño en la función del led láser y el fototransistor
103	MOUSE	ACTECK	8060083842	NEGRO	15922	En corto	Daño en la función del led láser y el fototransistor
104	MOUSE	IBM	23-301570	NEGRO	10681	En corto	Daño en la función del led láser y el fototransistor
105	MOUSE	IBM	23-218443	NEGRO	6324	En corto	Daño en la función del led láser y el fototransistor
106	MOUSE	IBM	23-067145	NEGRO		En corto	Daño en la función del led láser y el fototransistor

PATRIMONIO MUNICIPAL LISTADO DE BIENES MUEBLES PARA BAJA 2012 EQUIPO DE COMPUTO

No.	DESCRIPCION	MARCA	No. SERIE	COLOR	PAMU	DESCRIPCIÓN DEL PROBLEMA	DIAGNÓSTICO DE SOPORTE TÉCNICO
107	MOUSE	LANIX	2.00312E+11	BEIGE	10585	Daño de tarjeta logica	Daño en la función del led láser y el fototransistor
108	MOUSE	BTC	1208347	BEIGE	8967	Daño de tarjeta logica	Daño en la función del led láser y el fototransistor
109	MOUSE	PERFEC CHOI	71205	NEGRO		Daño de tarjeta logica	Daño en la función del led láser y el fototransistor
110	MOUSE	HP	410047441	GRIS	2197	Daño de tarjeta logica	Daño en la función del led láser y el fototransistor
111	MOUSE	PERFEC CHOI	71205	NEGRO		En corto	Sensor óptico dañado
112	MOUSE	COMPAQ		NEGRO	14376	En corto	Sensor óptico dañado
113	MOUSE	GENIUS	X55979907498	NEGRO		En corto	Sensor óptico dañado
114	MOUSE	OPTICAL	NS 339	NEGRO		En corto	Sensor óptico dañado
115	MOUSE	IBM	23-067795	NEGRO	4532	Quemado	Diodo emisor de luz dañado
116	MOUSE	LENOVO	44W8368	NEGRO	11903	Daño de tarjeta logica	Desgaste de los pulsadores electrónicos
117	MOUSE	GENIUS		NEGRO	11753	Daño de tarjeta logica	El conector de entrada a la computadora está roto
118	MOUSE	PERFEC CHOI		GRIS	9437	Daño de tarjeta logica	Daño en la función del led láser y el fototransistor
119	MOUSE	LENOVO	44Y8752	NEGRO	12364	En corto	Sensor óptico dañado
120	MOUSE	GENIUS	X56105705481	NEGRO	11434	En corto	Sensor óptico dañado
121	MOUSE	GENIUS		NEGRO	15702	En corto	Sensor óptico dañado
122	MOUSE	LENOVO	LZ711AQ03JA	NEGRO	6152	Quemado	Diodo emisor de luz dañado
123	MOUSE	GEN/ELECTRIC	MOD 98762	GRIS		Daño de tarjeta logica	Desgaste de los pulsadores electrónicos
124	IMPRESORA	HP	MX127150GK	BEIGE	7270	La hoja sale manchada	fallo de drum., dañado junto con el fusor
125	IMPRESORA	HP	CN4AM162VR	BEIGE	7232	Las hojas salen arrugadas	El rodillo de transparencia esta dañado en union con el fusor
126	IMPRESORA	HP	SG3745113K	GRIS	6978	Mensaje de atasco de hoja	el chip del sensor de hoja esta en corto
127	IMPRESORA	EPSON	E8BY159578	GRIS	3077	No imprime los que se mando	error en la tarjeta logica modulo de la memoria
128	IMPRESORA	EPSON	E8BY033758	GRIS	15485	Los foguitos del panel prenden y se apagan	error en modulo de la memora de la tarjeta madre
129	IMPRESORA	EPSON	E8BY147713	GRIS	14463	No prende	fuelle de poder quemada y chip de encendido en corto
130	IMPRESORA	EPSON	E8BY043354	GRIS	3043	prende y se apaga	chip de encendido en corto y filtros de tarjeta logica inchados
131	SCANNER	KODAK	3J2577	GRIS	7071	No escanea	tarjeta madre dañada
132	IMPRESORA	HP	MY7324N1T3	GRIS		atasco de papel	chip de de control de sensor en corto
133	IMPRESORA	HP	MY26KD31BP	GRIS	5629	Memoria insuficiente	modulo de mamora ram en corto
134	IMPRESORA	HP	CNBB037542	BEIGE	3744	No imprime	seccion de tranferencia de datos (conexión usb-pc) en corto
135	SCANNER	HP	CN81RSR13Y	BEIGE	4754	prende pero no escanea	tarjeta logica de escaner en corto (filtros inchados)
136	IMPRESORA	HP	MY6C29R2BR	GRIS	10999	Prende pero no imprime	Modulo de conexión (usb-pc) quemado y flistros de la tarjeta logica reventados
137	SCANNER	HP	CN82KA544K	BEIGE	15460	no prende	funte de poder quemada y modulo de encendido en corto
138	IMPRESORA	SAMSUNG	8P27BABL812892Y	BEIGE	9641	Prende pero no imprime	photoconductor y fusor quemados
139	SCANNER	HP	CN0AJ1D04H	BEIGE	4133	prende pero no escanea	modulo de espejos dañado y tarjeta logica en corto
140	IMPRESORA	PHASER	253051027	BEIGE		Codigo de error de bloque	tarjeta madre con filtros reventados
141	SCANNER	KODAK	42970382	BEIGE	2592	no prende	modulo de encendido de la tarjeta madre quemado por variacion de voltaje
142	IMPRESORA	HP	TH83MS40NJ	NEGRO	14621	error de impresora se alterna con CICLO DE ENERGÍA PARA CONTINUAR	tarjeta logica de escaner en corto (filtros inchados)

PATRIMONIO MUNICIPAL LISTADO DE BIENES MUEBLES PARA BAJA 2012 EQUIPO DE COMPUTO

No.	DESCRIPCION	MARCA	No. SERIE	COLOR	PAMU	DESCRIPCIÓN DEL PROBLEMA	DIAGNÓSTICO DE SOPORTE TÉCNICO
143	IMPRESORA	HP	CN3BE3D4BH	BEIGE	9087	Arruga las hojas	fusor, rodillo y gomas de la bandeja principal dañados
144	IMPRESORA	HP	MY87CS0FQ	GRIS	16486	lo leds de encendido se quedan parpadeando	tarjeta logica dañada
145	IMPRESORA	HP	MY7B4B507C	GRIS	13862	lo leds de encendido se quedan parpadeando	tarjeta logica dañada
146	IMPRESORA	HP	MY87HCS4BW	GRIS	17120	lo leds de encendido se quedan parpadeando	tarjeta logica dañada
147	IMPRESORA	HP	MY42J4P120	GRIS	6988	lo leds de encendido se quedan parpadeando	tarjeta logica dañada
148	IMPRESORA	HP	MY8CHCK1R8	GRIS	17928	lo leds de encendido se quedan parpadeando	tarjeta logica dañada
149	IMPRESORA	HP	MY7319R311	GRIS	11965	lo leds de encendido se quedan parpadeando	tarjeta logica dañada
150	IMPRESORA	LEX MARK	9501215182	BEIGE	2764	no enciende	modulo de encendido de la tarjeta madre en corto y con filtros reventados
151	IMPRESORA	HP	CN58TJ26F	BEIGE	6843	mancha al salir la impresion	tambor fotoconductor dañado
152	IMPRESORA	HP	CNBC5D52MT	BEIGE	5301	prende pero los foquitos se quedan parpadeando	filtros de la tarjeta logica reventados
153	IMPRESORA	HP	CND5200355	BEIGE	18070	No prende	Modulo de encendido de la tarjeta logica en corto
154	IMPRESORA	SAMSUNG	DAAL807617Y	BEIGE	3590	no jala las hojas y se apaga	Sensor de hojas de la tarjeta logica en corto al igual que el modulo de encendido
155	COPIADORA	KIOCERA	XJM5500750	BEIGE	7148	luces intermitentes	tarjeta logica con filtros reventados
156	IMPRESORA	XEROX	YKC518199	BEIGE	13889	Arruga las hojas	fusor y modulo de calentamiento dañado
157	IMPRESORA	HP	TH86D220N8	NEGRO	17131	luces intermitentes	tarjeta logica con filtros reventados
158	IMPRESORA	HP	CNGRC51806	BEIGE	5549	Al dar la orden de impresión la impresora toma varias hojas al mismo tiempo en vez ed una sola.	el separation pad, y en el roller pick-up estan dañados y el mecanismo de engranaje
159	IMPRESORA	HP	MY29JIM32G	GRIS	18064	Rompe las hojas	el teflon del fusor esta roto
160	IMPRESORA	HP	CNBJY36607	GRIS	18064	luces intermitentes	tarjeta logica con filtros reventados
161	SCANNER	HP	CN0AE1D0R3	BEIGE	5525	Rompe las hojas	el teflon del fusor esta roto
162	COPIADORA	SAMSUNG		BEIGE	8304	No imprime correctamente, o no imprime nada.	error en la tarjeta logica modulo de la memoria
163	COPIADORA	KIOCERA	XGU5213295	BEIGE	12314	Al dar la orden de impresión la impresora toma varias hojas al mismo tiempo en vez de una sola	El transfer roller y toda la unidad del laser escaner esta dañada
164	COPIADORA	SAMSUNG	8P278AKL518022X	BEIGE	9021	No imprime correctamente, o no imprime nada.	error en la tarjeta logica modulo de la memoria
165	IMPRESORA	SAMSUNG	BACW91537214	BEIGE	6851	mancha al salir la impresion	tambor fotoconductor dañado
166	IMPRESORA	HP	MY87HCS4H7	GRIS	17118	Cuando mando a imprimir toma la hoja y se queda el carro a la mitad, titilando la luz ambar.	base del carro porta cartuchos dañado
167	IMPRESORA	HP	TH21LJDBDP	BEIGE	9006	Al dar la orden de impresión la impresora toma varias hojas al mismo tiempo en vez ed una sola.	el separation pad, y en el roller pick-up estan dañados y el mecanismo de engranaje
168	IMPRESORA	HP	VNB3600252	BEIGE	13884	luces intermitentes	tarjeta logica con filtros reventados
169	IMPRESORA	EPSON	FQ5E420472	GRIS	2315	no marca la impresión	El tractor de arrastre de las hojas tiende a quebrarse de sus engranes
170	IMPRESORA	HP	CN8645F368	BLANCO	16132	mancha al salir la impresion	tambor fotoconductor dañado
171	IMPRESORA	HP	MY7319R317	BEIGE	11968	luces intermitentes	tarjeta logica con filtros reventados
172	IMPRESORA	HP	MY82ECS02F	GRIS	14794	Cuando mando a imprimir el carro corre pero no imprime nada	inyectores y cabezal de tinta dañados
173	IMPRESORA	HP	MY85CCS2BR	GRIS	15498	luces intermitentes	tarjeta logica con filtros reventados
174	IMPRESORA	HP	CN47E3Y00G	GRIS	4035	no marca la impresión	El tractor de arrastre de las hojas tiende a quebrarse de sus engranes
175	IMPRESORA	EPSON	E8BY104348	GRIS	3071	luces intermitentes	tarjeta logica con filtros reventados
176	IMPRESORA	HP	CNBB009936	BEIGE	5212	cuando mando a imprimir la impresion sale defectuosa y el polvillo del toner en algunas partes se desprende de la hoja o se corre	Daño en la lampara del fusor
177	IMPRESORA	HP	CNLB145978	BEIGE	2588	Tapa Abierta, Falta de Papel, o que no tenia el toner,	daño en todo el sistema de engranaje
178	IMPRESORA	HP	TH24B28070	GRIS	7755	No prende	Modulo de encendido de la tarjeta logica en corto
179	IMPRESORA	HP	CN1741B349	GRIS	3242	no marca la impresión	El tractor de arrastre de las hojas tiende a quebrarse de sus engranes
180	IMPRESORA	HP	CNG1D46296	BLANCO	8456	luces intermitentes	tarjeta logica con filtros reventados
181	MONITOR	IBM	55VLP4	NEGRO	3060	falta total de imagen.	Alimentación del circuito de control de anchura horizontal nulo
182	NO BREAK	SOLA BASIC	E-98-F-28943	BEIGE	2589	Quemado	Diodo rectificador quemado
183	NO BREAK	SOLA BASIC	E-98-F-28965	BEIGE	15685	Daño de tarjeta logica	Se infló una de las pilas y tiene una resistencia quemada
184	NO BREAK	SOLA BASIC	E-98-D-10036	BEIGE	3076	Daño de tarjeta logica	Descargas excesivas de corriente directa
185	NO BREAK	SOLA BASIC	E-04-E-16030	GRIS	3041	Daño de tarjeta logica	Inversor de corriente dañado

PATRIMONIO MUNICIPAL LISTADO DE BIENES MUEBLES PARA BAJA 2012 EQUIPO DE COMPUTO

No.	DESCRIPCION	MARCA	No. SERIE	COLOR	PAMU	DESCRIPCIÓN DEL PROBLEMA	DIAGNÓSTICO DE SOPORTE TÉCNICO
186	REGULADOR	APC	QB0810140433	BEIGE	9255	Quemado	Supresor de picos quemado debido a voltaje o picos de corriente
187	REGULADOR	ECM	KIN-32590000152	BEIGE	5240	Daño de tarjeta logica	Voltaje de alimentación de pila-circuito nulo
188	NO BREAK	COMPLET		GRIS	3900	En corto	Voltaje de alimentación de pila-circuito nulo
189	NO BREAK	SOLA BASIC		NEGRO	4018	Daño de tarjeta logica	Inversor de corriente dañado
190	NO BREAK	TRIP-LITE	9802ALROM663800339	NEGRO	17236	Quemado	Diodo rectificador quemado
191	REGULADOR	PC-TOP 500		BEIGE		Daño de tarjeta logica	Voltaje de alimentación de pila-circuito nulo
192	REGULADOR	TDE	804385	NEGRO	3903	Daño de tarjeta logica	Voltaje de alimentación de pila-circuito nulo
193	REGULADOR	TDE	6043936	NEGRO	6957	Daño de tarjeta logica	Voltaje de alimentación de pila-circuito nulo
194	REGULADOR	MICROVOLT	E05A24590	NEGRO	7820	Quemado	Voltaje de alimentación de pila-circuito nulo
195	NO BREAK	COMPLET		BEIGE	3468	Daño de tarjeta logica	Inversor de corriente dañado
196	NO BREAK	TRIP-LITE	AG0MI050TJ	BLANCO	5607	Quemado	Diodo rectificador quemado
197	REGULADOR	CENTRA	315803057	NEGRO	3056	Quemado	Voltaje de alimentación de pila-circuito nulo
198	NO BREAK	COMPLET	04-MC-39-0479	BEIGE	7257	Daño de tarjeta logica	Inversor de corriente dañado
199	NO BREAK	COMPLET	014M-0481	BEIGE	3080	Quemado	Filtros inflados por variaciones de voltaje
200	NO BREAK	SOLA BASIC		NEGRO	4514	Quemado	Filtros inflados por variaciones de voltaje
201	NO BREAK	SOLA BASIC	E05H027915	NEGRO	3779	Quemado	Filtros inflados por variaciones de voltaje
202	NO BREAK	TRIP-LITE	9136AF00M417200155	BEIGE	8097	Quemado	Filtros inflados por variaciones de voltaje
203	NO BREAK	TRIP-LITE	9721ALROM663800122	NEGRO	15074	Quemado	Filtros inflados por variaciones de voltaje
204	NO BREAK	TRIP-LITE	9722ALROM663800152	NEGRO	15120	Quemado	Filtros inflados por variaciones de voltaje
205	NO BREAK	MICRO SRINET		NEGRO	5337	Daño de tarjeta logica	Voltaje de alimentación de pila-circuito nulo se reviso y se encontro memoria usada, no es reparable debido a que esa pieza no se vende por separado, viene incluida en el teclado.
206	TECLADO	BTC	060905BTC656	NEGRO	17023	Emite sonido al conectarlo a la PC	
207	MOUSE	LENOVO	4490819	NEGRO	14900	Daño de tarjeta logica	Pérdida en la sensibilidad de los botones
208	LAPTOP	LENOVO	L3-A4918	NEGRO	11993	Prende pero no se ve ninguna imagen	Daño en el chip de video de la tarjeta madre
209	LAPTOP	HP	CNU5170WR7	NEGRO	3731	prende y se apaga	sobrecalentamiento de algunos componentes críticos del equipo
210	LAPTOP	COMPAQ	2V21KH-Y25PCY	GRIS	2064	Prende pero no se ve ninguna imagen	daño en el procesador grafico del equipo
211	LAPTOP	IBM	99-XGNW2	NEGRO	8969	no prender la pc	chips de los puentes norte y sur quemados
212	LAPTOP	IBM	KM-A4423	NEGRO	4890	Prende pero no manda señal	Sobrecalentamiento en la tarjeta grafica
213	LAPTOP	DELL	F2WYH41	AZUL	9079	prende y se apaga	Disipador (enfriador) quemado
214	LAPTOP	IBM	N1220IC00516	78-KCRT2	10528	no prende	corto el chip de encendido de la tarjeta madre
215	IMPRESORA	HP	CNBB009956	BEIGE	4759	no jala la hoja	daño en el fusor
216	IMPRESORA	HP	MY7589R07W	BEIGE	4457	luces intermitentes	tarjeta logica con filtros reventados
217	IMPRESORA	HP	CN47E3Y001	BEIGE	4173	luces intermitentes	tarjeta logica con filtros reventados
218	IMPRESORA	HP	CNBB009941	BEIGE	2720	cuando mando a imprimir la impresion sale defectuosa y el polvillo del toner en algunas partes se desprende de la hoja o se corre	Daño en la lampara del fusor
219	IMPRESORA	HP	USBB075628	BEIGE	2736	luces intermitentes	tarjeta logica con filtros reventados
220	MONITOR	GENERICO	9174302039	BEIGE	11358	falta total de imagen.	Alimentación del circuito de control de anchura horizontal nulo
221	REGULADOR	TDE	PRON NET	BEIGE	2733	Daño de tarjeta logica	Voltaje de alimentación de pila-circuito nulo
222	CPU	IBM	19K5277	BEIGE	4422	no manda señal de video al monitor	chip de video integrado a la tarjeta madre en corto
223	MONITOR	IBM	88BLKT1	NEGRO	12340	Daño de tarjeta logica	Soldadura de la tarjeta del circuito impreso dañada
224	TECLADO	GERICO		BEIGE	11863	NO ESCRIBE	CABLES DEFECTUOSOS (HILOS DEL CABLE CON DAÑO FÍSICO), NO ES COSTEABLE LA REPARACIÓN PORQUE TODO EL CABLE ESTÁ DAÑADO
225	NO BREAK	SOLA BASIC	XRN-21-481	NEGRO	4746	Se alarma cada 2 minutos	DAÑO DE LA TARJETA LÓGICA DEBIDO A QUE SE HINCHÓ LA PILA Y DAÑO PARTE DE LA MISMA, NO ES COSTEABLE LA REPARACIÓN POR EL COSTO Y PORQUE NO HAY GARANTÍA DE QUE FUNCIONE POR UN TIEMPO DETERMINADO
226	NO BREAK	SOLA BASIC	E07G01389	NEGRO	13047	NO ENCIENDE	DAÑO DE LA TARJETA LÓGICA DEBIDO A QUE SE HINCHÓ LA PILA Y DAÑO PARTE DE LA MISMA, NO ES COSTEABLE LA REPARACIÓN POR EL COSTO Y PORQUE NO HAY GARANTÍA DE QUE FUNCIONE POR UN TIEMPO DETERMINADO
227	NO BREAK	SOLA BASIC	E07J05981	NEGRO	13050	NO ENCIENDE	SE DAÑO LA TARJETA LÓGICA DEBIDO A PICOS DE VOLTAJE, NO ES COSTEABLE LA REPARACIÓN DEBIDO A QUE UNA VEZ ARREGLADA EL TIEMPO DE VIDA ES INVARIABLE
228	IMPRESORA	HP	MY8CHCK1RX	GRIS	17927	NO IMPRIME	TARJETA LÓGICA DAÑADA, NO ES COSTEABLE LA REPARACIÓN DE LA MISMA PORQUE EXISTEN EQUIPOS MAS MODERNOS NUEVOS QUE TIENEN UN COSTO SIMILAR A LA REPARACIÓN DE ÉSTA
229	IMPRESORA	SAMSUNG	B1BW200032W	BEIGE	8108	NO IMPRIME	TARJETA LÓGICA DAÑADA, NO ES COSTEABLE LA REPARACIÓN DE LA MISMA PORQUE EXISTEN EQUIPOS MAS MODERNOS NUEVOS QUE TIENEN UN COSTO SIMILAR A LA REPARACIÓN DE ÉSTA
230	LAPTOP	DELL	1ZWYH41	AZUL	10275	prende y se apaga	Disipador (enfriador) quemado
231	TECLADO	GENIUS	ZM7902140223-K639	NEGRO	13954	NO SE DETECTA EL TECLADO	LOS PINES DE LA CONEXIÓN PS2 ESTÁN DAÑADOS, POR EL TIEMPO DE VIDA DEL TECLADO Y EL COSTO DEL MISMO NO ES COSTEABLE LA REPARACIÓN

PATRIMONIO MUNICIPAL LISTADO DE BIENES MUEBLES PARA BAJA 2012 EQUIPO DE COMPUTO

No.	DESCRIPCION	MARCA	No. SERIE	COLOR	PAMU	DESCRIPCIÓN DEL PROBLEMA	DIAGNÓSTICO DE SOPORTE TÉCNICO
232	ESCANER	HP	CN5AWAS12W	BLANCO	2651	Franja negra en la última parte del escaneo de la imagen	Se revisó la lámpara y los espejos, descartando ambas piezas porque su funcionamiento es correcto. Se procedió a revisar la tarjeta lógica, misma que se encuentra dañada y se determina que no es costeable su reparación, debido a que el precio del escaner es de \$1,320.38 y el de la tarjeta lógica de \$780.00 (fuente:www.pcenlinea.com)
233	ESCANER	KODAK	12699466	BEIGE	14539	NO PRENDE	SE REVISÓ ESCANER Y NO ESCANEÓ, SE ABRIÓ EL EQUIPO PARA DIAGNÓSTICO MÁS DETALLADO Y SE ENCONTRÓ TARJETA LÓGICA DAÑADA; SE SOLICITÓ APOYO A PROVEEDOR EXTERNO EL CUAL REPORTÓ EL PROCESO REALIZADO COMO SIGUE: 1.- Prueba de funcionamiento de escáner con otro eliminador (ninguno de los que traía el escáner) por seguridad. Esto se realiza para evitar que los eliminadores que se traen junto con el escáner puedan tener algún problema que pueda dañar la Tarjeta Lógica. 2.- Verificación de panel de control y mecánicas. Se revisa que las partes mecánicas estén libres para su buen funcionamiento (No tengan Objetos que traben mecanismos). Se revisa el panel de control para verificar configuración general. 3.- Reseteó de BIOS de tarjeta Madre a configuración de fábrica. Con estas primeras pruebas el problema continuaba con lo que se desarma el escáner, mandando la Tarjeta Lógica a La Cd. de México para su revisión a nivel componente. El Diagnóstico fue de daño físico en Tarjeta Lógica (No Reparable) siendo las posibles causas variación de voltaje llámese ALTO o BAJO.
234	NO BREAK	SOLA BASIC	E07G01328	NEGRO		NO CARGA LA PILA	SE DAÑÓ LA TARJETA LÓGICA, NO PASA CARGA A LA PILA Y NO ES COSTEABLE SU REPARACIÓN PORQUE NO HAY GARANTÍA DE TIEMPO DE VIDA UNA VEZ ARREGLADO
235	NO BREAK	TRIP-LITE	9651ALROM663800381	NEGRO	16299	Se alarma cada 2 minutos	DAÑO DE LA TARJETA LÓGICA DEBIDO A QUE SE HINCHÓ LA PILA Y DAÑÓ PARTE DE LA MISMA, NO ES COSTEABLE LA REPARACIÓN POR EL COSTO Y PORQUE NO HAY GARANTÍA DE QUE FUNCIONE POR UN TIEMPO DETERMINADO
236	NO BREAK	TRIP-LITE	9721ALROM663800726	NEGRO	15139	No enciende	SE DAÑÓ LA TARJETA LÓGICA DEBIDO A PICOS DE VOLTAJE, NO ES COSTEABLE LA REPARACIÓN DEBIDO A QUE UNA VEZ REPARADOS EL TIEMPO DE VIDA ES INVARIABLE
237	NO BREAK	KOBLENZ	9082201	NEGRO	12185	Se apaga constantemente	DAÑO DE LA TARJETA LÓGICA DEBIDO A QUE SE HINCHÓ LA PILA Y DAÑÓ PARTE DE LA MISMA, NO ES COSTEABLE LA REPARACIÓN POR EL COSTO Y PORQUE NO HAY GARANTÍA DE QUE FUNCIONE POR UN TIEMPO DETERMINADO
238	NO BREAK	TRIP-LITE	9721ALROM663800215	NEGRO	15118	No enciende	SE DAÑÓ LA TARJETA LÓGICA DEBIDO A PICOS DE VOLTAJE, NO ES COSTEABLE LA REPARACIÓN DEBIDO A QUE UNA VEZ REPARADOS EL TIEMPO DE VIDA ES INVARIABLE
239	IMPRESORA	EPSON	E8BY269170	GRIS	13440	No enciende, no imprime, atora el papel	Mecanismo de engranes dañado, guía de rodillo dañado, sensor de carro de impresión dañado, fuente de poder dañada, cabezal dañado y papel de configuración dañado.
240	MOUSE	GENIUS	126609600005	GRIS	10738	NO SE DETECTA EL MOUSE	DAÑO DE TARJETA LOGICA, DIODO EMISOR DE LUZ DAÑADO, NO ES COSTEABLE LA REPARACIÓN PORQUE NO QUEDAN BIEN Y POR EL TIEMPO DE VIDA QUE TIENEN ES MEJOR ADQUIRIR OTRO NUEVO
241	IMPRESORA	HP	CN54A3Y07C	GRIS	3899	NO IMPRIME	TARJETA LÓGICA DAÑADA, NO ES COSTEABLE LA REPARACIÓN DE LA MISMA PORQUE EXISTEN EQUIPOS MAS MODERNOS NUEVOS QUE TIENEN UN COSTO SIMILAR A LA REPARACIÓN DE ÉSTA
242	MONITOR	HP	MX22841683	GRIS	5183	NO SE VE IMAGEN	FALLA DE YUGO DE AJUSTE DE IMAGEN; LOS VOLTAJES SUMINISTRADOS AL CIRCUITO INTEGRADO TIENEN POCA AMPLITUD, NO SE COSTEA LA REPARACIÓN PORQUE ES COMO COMPRAR UNO NUEVO
243	TECLADO	BTC	2102	NEGRO	17032	NO SE DETECTA EL TECLADO	LOS PINES DE LA CONEXIÓN PS2 ESTÁN DAÑADOS, POR EL TIEMPO DE VIDA DEL TECLADO Y EL COSTO DEL MISMO NO ES COSTEABLE LA REPARACIÓN
244	TECLADO	GENIUS	ZM7702051151	NEGRO	13360	NO ESCRIBE	CABLES DEFECTUOSOS (HILOS DEL CABLE CON DAÑO FÍSICO), NO ES COSTEABLE LA REPARACIÓN PORQUE TODO EL CABLE ESTA DAÑADO
245	TECLADO	MICROSTAR	KB-8802PSPA	BEIGE	3689	NO FUNCIONAN ALGUNAS TECLAS	LOS MÉTODOS ABREVIADOS DE TECLADO NO FUNCIONAN NI ALGUNAS LETRAS TAMPOCO, POR LO QUE ES MEJOR ADQUIRIR OTRO YA QUE LA PARTE DAÑADA NO SE VENDE POR SEPARADO

PATRIMONIO MUNICIPAL LISTADO DE BIENES MUEBLES PARA BAJA 2012 EQUIPO DE COMPUTO

No.	DESCRIPCION	MARCA	No. SERIE	COLOR	PAMU	DESCRIPCIÓN DEL PROBLEMA	DIAGNÓSTICO DE SOPORTE TÉCNICO
246	NO BREAK	SOLA BASIC	E05H25535	NEGRO	11108	NO ENCIENDE	LA PILA SE REVENTÓ Y SE DAÑARON ALGUNOS CAPACITORES POR LO QUE LA TARJETA LÓGICA NO FUNCIONA Y NO ES COSTEABLE LA REPARACIÓN DE LA MISMA PORQUE NO HAY GARANTÍA QUE EL EQUIPO FUNCIONE BIEN UNA VEZ ARREGLADO
247	NO BREAK	SOLA BASIC	E05D29617	NEGRO	14448	NO ENCIENDE	TARJETA LÓGICA DAÑADA, VOLTAJE DE ALIMENTACIÓN DE PILA-CIRCUITO NULO, NO COSTEA LA REPARACIÓN PORQUE NO HAY GARANTÍA DE FUNCIONALIDAD AL ARREGLARLA
248	NO BREAK	TRIP-LITE	97001ALROM663800338	NEGRO	13865	NO ENCIENDE	SE DAÑÓ LA TARJETA LÓGICA DEBIDO A PICOS DE VOLTAJE, NO ES COSTEABLE LA REPARACIÓN DEBIDO A QUE UNA VEZ REPARADOS EL TIEMPO DE VIDA ES INVARIABLE
249	NO BREAK	SOLA BASIC	E07G01093	NEGRO	13044	NO ENCIENDE	DAÑO DE LA TARJETA LÓGICA DEBIDO A QUE SE HINCHÓ LA PILA Y DAÑO PARTE DE LA MISMA, NO ES COSTEABLE LA REPARACIÓN POR EL COSTO Y PORQUE NO HAY GARANTÍA DE QUE FUNCIONE POR UN TIEMPO DETERMINADO
250	NO BREAK	COMPLET	05-FE-46-0357	BEIGE	15425	NO ENCIENDE	LA PILA SE REVENTÓ Y SE DAÑARON ALGUNOS CAPACITORES POR LO QUE LA TARJETA LÓGICA NO FUNCIONA Y NO ES COSTEABLE LA REPARACIÓN DE LA MISMA PORQUE NO HAY GARANTÍA QUE EL EQUIPO FUNCIONE BIEN UNA VEZ ARREGLADO
251	NO BREAK	CENTRA	316810321	NEGRO	10997	NO ENCIENDE	TARJETA LÓGICA DAÑADA, VOLTAJE DE ALIMENTACIÓN DE PILA-CIRCUITO NULO, NO COSTEA LA REPARACIÓN PORQUE NO HAY GARANTÍA DE FUNCIONALIDAD AL ARREGLARLA
252	CPU	IBM	KCVT11T	NEGRO	8360	NO INICIA LA PC	FILTROS DE LA TARJETA MADRE REVENTADOS, NO ES COSTEABLE LA REPARACIÓN POR EL MODELO DE LA TARJETA Y PORQUE NO ES GARANTÍA SU BUEN FUNCIONAMIENTO UNA VEZ ARREGLADA
253	CPU	GENERIC	S/N	BEIGE	6854	NO MANDA IMAGEN AL MONITOR	FALLA EN EL CHIP DE VIDEO DE LA PLACA, NO ES COSTEABLE LA REPARACIÓN PORQUE EL TIEMPO DE VIDA UNA VEZ ARREGLADO NO ES SEGURO
254	CPU	GENERIC	S/N	BEIGE	6735	NO INICIA LA PC	CORTO EN LA PARTE DE LOS CIRCUITOS DE RED Y AUDIO, NO COSTEA SU REPARACIÓN DEBIDO A QUE PRESENTA MÁS FILTROS REVENTADOS
255	CPU	COMPAQ	W223JYHZA189	NEGRO	10280	NO INICIA LA PC	CIRCUITOS DE LA PARTE DE VIDEO Y AUDIO DAÑADOS, NO ES COSTEABLE LA REPARACIÓN PORQUE UNA VEZ ARREGLADOS NO SE GARANTIZA EL FUNCIONAMIENTO
256	CPU	GENERIC	S/N	BEIGE	3426	NO INICIA LA PC	TARJETA MADRE DAÑADA, PRESENTA VARIOS FILTROS REVENTADOS POR LO QUE NO ES COSTEABLE SU REPARACIÓN
257	CPU	HP	MXD55100XD	NEGRO	6753	NO INICIA LA PC	FILTROS DE LA TARJETA MADRE REVENTADOS, NO ES COSTEABLE LA REPARACIÓN POR EL MODELO DE LA TARJETA Y PORQUE NO ES GARANTÍA SU BUEN FUNCIONAMIENTO UNA VEZ ARREGLADA
258	CPU	GENERIC	S/N	BEIGE	3890	NO INICIA LA PC	FALLA EN EL CHIP DE VIDEO DE LA PLACA, NO ES COSTEABLE LA REPARACIÓN PORQUE EL TIEMPO DE VIDA UNA VEZ ARREGLADO NO ES SEGURO
259	CPU	DELL	4I7IK	BEIGE	4028	NO INICIA LA PC	FALLA EN EL CHIP DE VIDEO DE LA PLACA, NO ES COSTEABLE LA REPARACIÓN PORQUE EL TIEMPO DE VIDA UNA VEZ ARREGLADO NO ES SEGURO
260	CPU	GENERIC	S/N	BEIGE	2763	NO INICIA LA PC	TARJETA MADRE DAÑADA, PRESENTA VARIOS FILTROS REVENTADOS POR LO QUE NO ES COSTEABLE SU REPARACIÓN
261	CPU	IBM	78-W3589	NEGRO	2634	NO INICIA LA PC	FILTROS DE LA TARJETA MADRE REVENTADOS, NO ES COSTEABLE LA REPARACIÓN POR EL MODELO DE LA TARJETA Y PORQUE NO ES GARANTÍA SU BUEN FUNCIONAMIENTO UNA VEZ ARREGLADA
262	MOUSE	BTC	98004360	BEIGE	12080	NO SE DETECTA EL MOUSE	DAÑO DE TARJETA LÓGICA, PERDIDA EN LA SENSIBILIDAD DE LOS BOTONES, NO ES COSTEABLE LA REPARACIÓN PORQUE NO QUEDAN BIEN Y POR EL TIEMPO DE VIDA ES MEJOR ADQUIRIR OTRO NUEVO
263	MOUSE	GENIUS	ZM5568184716	BEIGE	14104	NO SE DETECTA EL MOUSE	DAÑO DE TARJETA LÓGICA, SENSOR ÓPTICO DAÑADO, NO ES COSTEABLE LA REPARACIÓN PORQUE NO QUEDAN BIEN Y POR EL TIEMPO DE VIDA QUE TIENEN ES MEJOR ADQUIRIR OTRO NUEVO
264	MOUSE	HP	LZB12064068AW	BEIGE	13073	NO SE DETECTA EL MOUSE	DAÑO DE TARJETA LÓGICA, SENSOR ÓPTICO DAÑADO, NO ES COSTEABLE LA REPARACIÓN PORQUE NO QUEDAN BIEN Y POR EL TIEMPO DE VIDA QUE TIENEN ES MEJOR ADQUIRIR OTRO NUEVO
265	MOUSE	ACTECK	04A905754	NEGRO	7278	NO SE DETECTA EL MOUSE	DAÑO DE TARJETA LÓGICA, DIODO EMISOR DE LUZ DAÑADO, NO ES COSTEABLE LA REPARACIÓN PORQUE NO QUEDAN BIEN Y POR EL TIEMPO DE VIDA QUE TIENEN ES MEJOR ADQUIRIR OTRO NUEVO

PATRIMONIO MUNICIPAL LISTADO DE BIENES MUEBLES PARA BAJA 2012 EQUIPO DE COMPUTO

No.	DESCRIPCION	MARCA	No. SERIE	COLOR	PAMU	DESCRIPCIÓN DEL PROBLEMA	DIAGNÓSTICO DE SOPORTE TÉCNICO
266	MOUSE	IBM	23-355019	NEGRO	13516	NO SE DETECTA EL MOUSE	EN CORTO, DIODO EMISOR DE LUZ DAÑADO, NO ES COSTEABLE LA REPARACIÓN PORQUE NO QUEDAN BIEN Y POR EL TIEMPO DE VIDA QUE TIENEN ES MEJOR ADQUIRIR OTRO NUEVO
267	MOUSE	IBM	23-206779	NEGRO	12835	NO SE DETECTA EL MOUSE	EN CORTO, DESGASTE DE LOS PULSADORES ELECTRÓNICO, NO ES COSTEABLE LA REPARACIÓN PORQUE NO QUEDAN BIEN Y POR EL TIEMPO DE VIDA QUE TIENEN ES MEJOR ADQUIRIR OTRO NUEVO
268	MOUSE	GENIUS	H3D3003	NEGRO	15724	NO SE DETECTA EL MOUSE	DAÑO DE TARJETA LÓGICA, EL CONECTOR DE ENTRADA A LA COMPUTADORA ESTÁ ROTO, NO ES COSTEABLE LA REPARACIÓN PORQUE NO QUEDAN BIEN Y POR EL TIEMPO DE VIDA QUE TIENEN ES MEJOR ADQUIRIR OTRO NUEVO
269	MONITOR	DELL	84779-DTFSH	BEIGE	10718	NO PRENDE	SE CONECTO MONITOR Y NO ENCIENDE, SE DIAGNOSTICA FUENTE DAÑADA Y NO SE RECOMIENDA SU REPARACION YA QUE NO HAY PIEZAS Y POR EL MODELO DEL EQUIPO NO ES COSTEABLE LA REPARACIÓN
270	IMPRESORA	HP	CN47E3Y00F	GRIS	6841	NO IMPRIME	SE PROBO EL EQUIPO CON VARIAS TÉCNICAS PARA LA POSIBLE SOLUCIÓN DEL PROBLEMA, PERO NO SE CORRIGIÓ EL MISMO Y POR LAS PRUEBAS SE DIAGNOSTICA TARJETA LÓGICA DAÑADA, MISMA QUE POR EL MODELO NO ES COSTEABLE SU REPARACIÓN
271	NO BREAK	TRIP-LITE	9721ALROM663800209	NEGRO	15023	SE ALARMA Y SE APAGA	SE LE INSTALÓ UNA PILA NUEVA Y SE CARGÓ POR MÁS DE 24 HORAS, NO CARGA LA BATERÍA Y SE APAGA, NO ES COSTEABLE LA REPARACIÓN, PUESTO QUE SE DAÑO LA TARJETA LÓGICA Y SI SE REPARA NO TIENE GARANTÍA DE BUEN FUNCIONAMIENTO
272	MOUSE	BTC	D503002069	NEGRO	10619	SE TRABAJA	SE LE DIÓ MANTENIMIENTO Y SE DETECTÓ QUE LOS SENSORES DE MOVIMIENTO ESTÁN DAÑADOS
273	MOUSE	OPTICAL	MS-339	NEGRO	12663	NO RECONOCE EN EL EQUIPO	SE PROBO EN OTRO EQUIPO DICHO MOUSE Y SI LO DETECTA PERO AL COMENZAR A TRABAJAR CON EL SE TRABAJA Y LO DESCONOCE, NO ES RECOMENDABLE LA REPARACIÓN POR EL COSTO DEL MISMO Y EL TIEMPO DE VIDA QUE TIENE
274	MOUSE	BTC	H3D3003	NEGRO	11279	SE TRABAJA	SE PROBO EN OTRO EQUIPO Y SE TRABAJA AL TIEMPO DE ESTARLO TRABAJANDO, NO ES RECOMENDABLE LA REPARACIÓN DEL MISMO POR EL COSTO Y EL TIEMPO DE VIDA DE DICHO EQUIPO
275	IMPRESORA	HP	CNBB009954	BEIGE	8143	ATASCO DE HOJAS	SE DESARMO EQUIPO Y SE INTERCAMBIARON PIEZAS DE OTRAS IMPRESORAS PERO NO FUNCIONÓ DEBIDO AL SENSOR DE PAPEL, MISMO QUE NO TENEMOS EN EXISTENCIA Y NO ES RECOMENDABLE LA COMPRA DEL MISMO POR EL TIEMPO DE VIDA DEL EQUIPO.
276	CPU				PAMU 5182	No enciende el quipo	filtros de la tarjeta madre reventados
277	CPU				SERIE MXK5450 C37	no inicia la pc	modulo de encendido de la tarjeta madre quemado por variacion de voltaje
278	CPU				PAMU 11409	El equipo enciende pero no da video	los modulos de video de la tarjeta madre no mandan video
279	CPU				PAMU 3088	No enciende el quipo	filtros de la tarjeta madre reventados
280	CPU				PAMU 2202	equipo muy lento	condensadores (capacitros) que se encuentran cerca del procesador dañados
281	CPU				PAMU 2200	cpu no prende	los modulos de memoria ram se dañaron haciendo incosteable su reparacion
282	CPU				PAMU 11210	no inicia la pc	modulo de encendido de la tarjeta madre quemado por variacion de voltaje
283	CPU				PAMU 3057	El equipo enciende pero no da video	los modulos de video de la tarjeta madre no mandan video
284	CPU				PAMU 9330	No enciende el quipo	filtros de la tarjeta madre reventados
285	CPU				PAMU 5178	El equipo enciende pero no da video	los modulos de video de la tarjeta madre no mandan video
286	CPU				PAMU 10571	El equipo se prende y se apaga sin orden	No funciona el temporizador del sistema
287	CPU				PAMU 2717	no manda señal el monitor	Error de lectura/escritura en la RAM de video
288	CPU				SERIE MXK5480 LSN	prende y se queda en la pantalla negra	daño en modulo de microprocesador
289	CPU				PAMU 2647	no inicia la pc	modulo de encendido de la tarjeta madre quemado por variacion de voltaje
290	CPU				PAMU 10591	no manda señal el monitor	Error de lectura/escritura en la RAM de video
291	CPU				PAMU 8974	El equipo enciende pero no da video	los modulos de video de la tarjeta madre no mandan video

PATRIMONIO MUNICIPAL LISTADO DE BIENES MUEBLES PARA BAJA 2012 EQUIPO DE COMPUTO

No.	DESCRIPCION	MARCA	No. SERIE	COLOR	PAMU	DESCRIPCIÓN DEL PROBLEMA	DIAGNÓSTICO DE SOPORTE TÉCNICO
292	CPU				PAMU 3885	prende y se queda en la pantalla negra	daño en modulo de microprocesador
293	CPU				SERIE MX14345 691	No enciende el quipo	filtros de la tarjeta madre reventados
294	CPU				PAMU 2210	equipo muy lento	condensadores (capacitares) que se encuentran cerca del procesador dañados
295	CPU				PAMU 5627	El equipo se prende y se apaga sin orden	No funciona el temporizador del sistema
296	CPU				PAMU 3248	prende y se queda en la pantalla negra	daño en modulo de microprocesador
297	CPU				PAMU 2065	Daño de tarjeta logica	Diodos de rectificadores B+ dañados (abiertos)
298	CPU				PAMU 10865	no inicia la pc	modulo de encendido de la tarjeta madre quemado por variacion de voltaje
299	CPU				PAMU 6321	no manda sañal el monitor	Error de lectura/escritura en la RAM de video
300	CPU				PAMU 5241	El equipo enciende pero no da video	los modulos de video de la tarjeta madre no mandan video
301	CPU				PAMU 4413	no manda sañal el monitor	Error de lectura/escritura en la RAM de video
302	CPU				PAMU 9043	equipo muy lento	condensadores (capacitares) que se encuentran cerca del procesador dañados
303	CPU				PAMU 5244	no inicia la pc	modulo de encendido de la tarjeta madre quemado por variacion de voltaje
304	CPU				PAMU 7190	El equipo se prende y se apaga sin orden	No funciona el temporizador del sistema
305	CPU				PAMU 5378	cpu no prende	los modulos de memoria ram se dañaron haciendo incosteable su reparacion
306	CPU				SERIE MXK5480 LSD	No enciende el quipo	filtros de la tarjeta madre reventados
307	CPU				PAMU 5174	no manda señal de video al monitor	chip de video integrado a la tarjeta madre en corto
308	CPU				PAMU 5192	no inicia la pc	filtros de la tarjeta madre reventados, no es costeable la reparacion por el modelo de la tarjeta y porque no es garantía su buen funcionamiento una vez arreglada
309	MONITOR				PAMU 11450	En corto	El sistema de control no recibe el voltaje
310	MONITOR				PAMU 12111	Quemado	Transistor de salida horizontal en corto
311	MONITOR				PAMU 9200	falla de yugo de ajuste de imagen	Los voltajes suministrados al circuito integrado tienen poca amplitud
312	MONITOR				PAMU 10685	Daño de CTR	Falta tensión de filamento
313	MONITOR				PAMU 11405	Daño de tarjeta logica	Circuito integrado dañado (el voltaje de B+ a la salida de la fuente da cero voltios)
314	MONITOR				PAMU 10789	Daño de tarjeta logica	Soldadura de la tarjeta del circuito impreso dañada
315	MONITOR				PAMU 11439	Quemado	Transistor de salida horizontal en corto
316	MONITOR				SERIE N12187-00000	Daño de tarjeta logica	Soldadura de la tarjeta del circuito impreso dañada
317	MONITOR				PAMU 2785	En corto	El sistema de control no recibe el voltaje
318	MONITOR				PAMU 10827	Daño de CTR	Falta tensión de filamento
319	MONITOR				PAMU 12156	falla de yugo de ajuste de imagen	Los voltajes suministrados al circuito integrado tienen poca amplitud
320	MONITOR				PAMU 7194	Quemado	Transistor de salida horizontal en corto
321	MONITOR				PAMU 5668	En corto	El sistema de control no recibe el voltaje
322	MONITOR				PAMU 12872	Daño de tarjeta logica	Circuito integrado dañado (el voltaje de B+ a la salida de la fuente da cero voltios)
323	MONITOR				PAMU 12501	Daño de CTR	Falta tensión de filamento
324	TECLADO				PAMU 17027	En corto	Filtros de la tarjeta de circuitos hinchados
325	TECLADO				PAMU 17030	En corto	Placa metálica de la parte posterior del dispositivo con humedad
326	TECLADO				PAMU 15605	En corto	Humedad entre la almohadilla de hule y el circuito impreso
327	TECLADO				PAMU 11761	En corto	Filtros de la tarjeta de circuitos hinchados
328	TECLADO				PAMU 20406	En corto	Humedad entre la almohadilla de hule y el circuito impreso
329	MOUSE				PAMU 8378	Daño de tarjeta logica	Daño en la función del led láser y el fototransistor

PATRIMONIO MUNICIPAL LISTADO DE BIENES MUEBLES PARA BAJA 2012 EQUIPO DE COMPUTO

No.	DESCRIPCION	MARCA	No. SERIE	COLOR	PAMU	DESCRIPCIÓN DEL PROBLEMA	DIAGNÓSTICO DE SOPORTE TÉCNICO
330	MOUSE				OPTICO NEGRO SIN PAMU NI SERIE	En corto	Sensor óptico dañado
331	MOUSE				PAMU 13054	Daño de tarjeta logica	Daño en la función del led láser y el fototransistor
332	MOUSE				PAMU 10687	Quemado	Diodo emisor de luz dañado
333	MOUSE				PAMU 7349	Daño de tarjeta logica	Desgaste de los pulsadores electrónicos
334	MOUSE				PAMU 12632	No se detecta	El conector de entrada a la computadora está roto
335	MOUSE				PAMU 13120	No se detecta	El conector de entrada a la computadora está roto
336	MOUSE				PAMU 6990	No se detecta	El conector de entrada a la computadora está roto
337	IMPRESORA				PAMU 7219	atasco de papel	chip de de control de sensor en corto
338	IMPRESORA				PAMU 4736	Mensaje de atasco de hoja	el chip del sensor de hoja esta en corto
339	IMPRESORA				PAMU 2591	Luces intermitentes	Tarjeta lógica con filtros reventados
340	IMPRESORA				SERIE E8BY387 498	No imprime los que se mando	error en la tarjeta logica modulo de la memoria
341	IMPRESORA				PAMU 3061	Los foquitos del panel prenden y se apagan	error en modulo de la memora de la trajeta madre
342	IMPRESORA				PAMU 11865	No prende	fuelle de poder quemada y chip de encendido en corto
343	REGULADOR				PAMU 15609	En corto	Fuente de alimentación de voltaje dañada
344	NO-BREAK				PAMU 11934	No enciende	Se dañó la tarjeta lógica debido a picos de voltaje, no es costeable la reparación debido a que una vez arreglada el tiempo de vida es invariable
345	NO-BREAK				PAMU 15024	No enciende	Se dañó la tarjeta lógica debido a picos de voltaje, no es costeable la reparación debido a que una vez arreglada el tiempo de vida es invariable
346	NO-BREAK				PAMU 3253	Quemado	Diodo rectificador quemado
347	NO-BREAK				PAMU 15012	Daño de tarjeta logica	Se infló una de las pilas y tiene una resistencia quemada
348	FAX				PAMU 11678	No funciona	Error en la tarjeta de transmisión de datos.

LISTADO DE BAJAS DE EQUIPO DE CÓMPUTO

No.	EQUIPO	PAMU (P) Ó SERIE (S)	DESCRIPCIÓN DEL PROBLEMA	DIAGNÓSTICO DE SOPORTE TÉCNICO
1	Mouse	P-11478	Daño de tarjeta logica	El conector de entrada a la computadora está roto
2	Mouse	P-5519	Daño de tarjeta logica	No se detecta el mouse en el equipo
3	Mouse	P-7231	Daño de tarjeta logica	El conector de entrada a la computadora está roto
4	Mouse	P-10574	Daño de tarjeta logica	No se detecta el mouse en el equipo
5	Mouse	P-10832	Daño de tarjeta logica	No se detecta el mouse en el equipo
6	Mouse	S-LZB12016054AW	Daño de tarjeta logica	El conector de entrada a la computadora está roto
7	Mouse	P-13734	Daño de tarjeta logica	No se detecta el mouse en el equipo
8	Mouse	P-11507	Daño de tarjeta logica	No se detecta el mouse en el equipo
9	Mouse	S-064005971	Daño de tarjeta logica	Diodo emisor de luz dañado
10	Mouse	SIN SERIE NI PAMU P/N:01029	En corto	Sensor óptico dañado
11	Mouse	P-11455	En corto	Sensor óptico dañado
12	Mouse	SIN SERIE NI PAMU MS-339	Daño de tarjeta logica	El conector de entrada a la computadora está roto
13	Mouse	S-23-090521	Daño de tarjeta logica	Diodo emisor de luz dañado
14	Mouse	P-11203	Daño de tarjeta logica	No se detecta el mouse en el equipo
15	Teclado	P-13209	Se traba	Tarjeta lógica en corto
16	Teclado	P-17022	Se traba	Tarjeta lógica en corto
17	Teclado	P-10831	En corto	2 patitas del conector mini-dim están cortadas
18	Teclado	P-13230	En corto	Filtros de la tarjeta de circuitos hinchados
19	Teclado	P-7203	Daño de tarjeta logica	Humedad entre la almohadilla de hule y el circuito impreso
20	Teclado	P-9476	En corto	Placa metálica de la parte posterior del dispositivo con humedad
21	Teclado	P-11486	No prende	Tarjeta logica dañada
22	Teclado	S-015010405704	En corto	Las patitas del conector mini-dim están cortadas
23	Teclado	P-13218	En corto	El conector de entrada a la computadora esta roto
24	Teclado	P-10573	En corto	El conector de entrada a la computadora esta roto
25	No-Break	S-09081565	Daño de tarjeta logica	Inversor de corriente dañado
26	No-Break	P-15093	Quemado	Supresor de picos quemado debido a voltaje o picos de corriente
27	No-Break	P-14151	Daño de tarjeta logica	Voltaje de alimentación de pila-circuito nulo
28	No-Break	P-324	Quemado	Filtros inflados por variaciones de voltaje
29	No-Break	P-2386	Daño de tarjeta logica	Inversor de corriente dañado
30	No-Break	P-15099	Quemado	Diodo rectificador quemado
31	No-Break	P-588	En corto	Voltaje de alimentación de pila-circuito nulo
32	No-Break	P-5252	Daño de tarjeta logica	Inversor de corriente dañado
33	No-Break	S-E05D29618	Quemado	Filtros inflados por variaciones de voltaje
34	No-Break	P-3244	En corto	Voltaje de alimentación de pila-circuito nulo
35	No-Break	P-5232	Daño de tarjeta logica	Voltaje de alimentación de pila-circuito nulo
36	No-Break	P-5184	Quemado	Diodo rectificador quemado
37	No-Break	P-5232	Daño de tarjeta logica	Inversor de corriente dañado
38	No-Break	S-210010594	En corto	Voltaje de alimentación de pila-circuito nulo
39	No-Break	P-6888	Daño de tarjeta logica	Voltaje de alimentación de pila-circuito nulo
40	No-Break	P-15034	Daño de tarjeta logica	Inversor de corriente dañado
41	No-Break	S-9739ALRSM664100003	Quemado	Supresor de picos quemado debido a voltaje o picos de corriente
42	No-Break	P-15084	Daño de tarjeta logica	Inversor de corriente dañado
43	No-Break	P-3877	Quemado	Diodo rectificador quemado
44	No-Break	P-15095	Daño de tarjeta logica	Voltaje de alimentación de pila-circuito nulo
45	No-Break	P-15053	En corto	Voltaje de alimentación de pila-circuito nulo
46	No-Break	P-15080	Quemado	Filtros inflados por variaciones de voltaje
47	No-Break	S-E98F28939	Daño de tarjeta logica	Voltaje de alimentación de pila-circuito nulo
48	No-Break	P-14982	Quemado	Diodo rectificador quemado
49	No-Break	P-15009	Daño de tarjeta logica	Voltaje de alimentación de pila-circuito nulo
50	No-Break	P-14998	Daño de tarjeta logica	Inversor de corriente dañado
51	No-Break	P-14995	Quemado	Diodo rectificador quemado
52	Regulador	S-0005136	Quemado	Supresor de picos quemado debido a voltaje o picos de corriente
53	Monitor	P-10882	Daño de tarjeta logica	Soldadura de la tarjeta del circuito impreso dañada
54	Monitor	P-12527	En corto	El sistema de control no recibe el voltaje

LISTADO DE BAJAS DE EQUIPO DE CÓMPUTO

55	Monitor	P-10792	Daño de CTR	Falta tensión de filamento
56	Monitor	P-9105	Daño de CTR	Falta tensión de filamento
57	Monitor	P-10707	Quemado	Transistor de salida horizontal en corto
58	Monitor	P-10691	En corto	El sistema de control no recibe el voltaje
59	Monitor	P-13853	Daño de tarjeta logica	Soldadura de la tarjeta del circuito impreso dañada
60	Monitor	S-30900489MF01	Quemado	Transistor de salida horizontal en corto
61	Monitor	S-102MX27394	Daño de CTR	Falta tensión de filamento
62	Monitor	P-10706	En corto	El sistema de control no recibe el voltaje
63	Monitor	P-11400	Daño de CTR	Falta tensión de filamento
64	Monitor	P-5716	Quemado	Transistor de salida horizontal en corto
65	Monitor	P-2480	En corto	El sistema de control no recibe el voltaje
66	Monitor	P-13071	Daño de tarjeta logica	Soldadura de la tarjeta del circuito impreso dañada
67	CPU	P-2065	Prende y se queda en la pantalla negra	Daño en modulo de microprocesador
68	CPU	P-2596	No manda señal de video al monitor	Chip de video integrado a la tarjeta madre en corto
69	CPU	P-8486	No manda señal el quipo	Error de lectura/escritura en la RAM de video
70	CPU	P-9325	No enciende el quipo	Filtros de la tarjeta madre reventados
71	CPU	P-9458	No inicia la pc	Módulo de encendido de la tarjeta madre quemado por variacion de voltaje
72	CPU	S-2351AWX	El equipo se prende y se apaga sin orden	No funciona el temporizador del sistema
73	CPU	P-7190	Cpu no prende	Los modulos de memoria ram se dañaron haciendo incosteable su reparac
74	Impresora	P-17933	No imprime	Se dañó el fusor y no es costeable la reparación del mismo
75	Impresora	P-5229	No imprime	Se dañó la tarjeta lógica y por el modelo no es costeable la reparación de l
76	Impresora	P-12650	Se alarma	Se dañó la tarjeta lógica y no es costeable la reparación de la misma.
77	Impresora	S-TH67D150J8	No enciende	Tarjeta lógica dañada
78	Impresora	P-17934	No enciende	Tarjeta lógica dañada

LISTADO DE BAJAS DE EQUIPO DE CÓMPUTO

No.	EQUIPO	PAMU (P) Ó SERIE (S)	DESCRIPCIÓN DEL PROBLEMA	DIAGNÓSTICO DE SOPORTE TÉCNICO
1	BOCINAS	PERFECT CHOICE MODELO PC111191 SIN SERIE NI PAMU	NO SE ESCUCHAN	BOBINA DE BOCINA DAÑADA
2	BOCINAS	P-2146	NO SE ESCUCHAN	FUENTE DE PODER INTERNA DAÑADA
3	CPU	P-9677	TARJETA MADRE DAÑADA	CIRCUITOS DE LA PARTE DE VIDEO Y AUDIO DAÑADOS
4	CPU	P-2596	PRENDE Y SE QUEDA EN LA PANTALLA NEGRA	DAÑO EN MÓDULO DE MICROPROCESADOR
5	CPU	P-9048	NO MANDA SEÑAL DE VIDEO AL MONITOR	CHIP DE VIDEO INTEGRADO A LA TARJETA MADRE EN CORTO
6	CPU	P-9458	TARJETA MADRE DAÑADA	PROBLEMAS CON EL JACK DE ALIMENTACIÓN (CONECTOR DE CORRIENTE) Y (SOBRECALENTAMIENTO)
7	CPU	P-2646	NO MANDA SEÑAL DE VIDEO AL MONITOR	ERROR DE LECTURA/ESCRITURA EN LA RAM DE VIDEO
8	CPU	P-9325	NO INICIA LA PC	MÓDULO DE ENCENDIDO DE LA TARJETA MADRE QUEMADO POR VARIACIÓN DE VOLTAJE
9	CPU	S-1S6579QTU2351AWX	EL EQUIPO SE PRENDE Y SE APAGA SIN ORDEN	NO FUNCIONA EL TEMPORIZADOR DEL SISTEMA
10	CPU	P-8486	TARJETA MADRE DAÑADA	FILTROS DE LA PLACA REVENTADOS
11	CPU	P-2825	NO ENCIENDE EL EQUIPO	FILTROS DE LA TARJETA MADRE REVENTADOS
12	CPU	P-10943	TARJETA MADRE DAÑADA	CORTO EN LA PARTE DE LOS CIRCUITOS DE RED Y AUDIO
13	CPU	P-7075	TARJETA MADRE DAÑADA	CHIPS DE LA TARJETA MADRE FLAMEADOS POR LÍQUIDO DERRAMADO EN LA MISMA
14	IMPRESORA	P-17933	NO IMPRIME	SE DAÑÓ LA TARJETA LÓGICA Y NO ES COSTEABLE LA REPARACIÓN DE LA MISMA
15	IMPRESORA	P-17934	NO ENCIENDE	DAÑO EN LA TARJETA LÓGICA
16	IMPRESORA	P-8710	NO ENCIENDE	DAÑO EN LA TARJETA LÓGICA
17	IMPRESORA	P-12650	LUCES INTERMITENTES	TARJETA LÓGICA CON FILTROS REVENTADOS
18	IMPRESORA	P-10603	NO ENCIENDE	DAÑO EN LA TARJETA LÓGICA
19	IMPRESORA	P-13301	NO IMPRIME LO QUE SE MANDÓ	ERROR EN LA TARJETA LÓGICA, MÓDULO DE LA MEMORIA
20	IMPRESORA	P-5229	LUCES INTERMITENTES	TARJETA LÓGICA CON FILTROS REVENTADOS
21	IMPRESORA	S-TH67D150J8	NO PRENDE	FUENTE DE PODER QUEMADA Y CHIP DE ENCENDIDO EN CORTO
22	IMPRESORA	S-VND3729934	NO IMPRIME	SE DAÑÓ LA TARJETA LÓGICA Y NO ES COSTEABLE LA REPARACIÓN DE LA MISMA

LISTADO DE BAJAS DE EQUIPO DE CÓMPUTO

23	MONITOR	P-13853	DAÑO DE LA TARJETA LÓGICA	SOLDADURA DE LA TARJETA DEL CIRCUITO IMPRESO DAÑADA
24	MONITOR	P-2480	EN CORTO	EL SISTEMA DE CONTROL NO RECIBE EL VOLTAJE
25	MONITOR	P-5716	FALLA DE YUGO DE AJUSTE DE IMAGEN	LOS VOLTAJES SUMINISTRADOS AL CIRCUITO INTEGRADO TIENEN POCA AMPLITUD
26	MONITOR	P-10706	DAÑO DE CTR	FALTA TENSION DE FILAMENTO
27	MONITOR	S-30900489MF	DAÑO DE LA TARJETA LÓGICA	CIRCUITO INTEGRADO DAÑADO (EL VOLTAJE DE B+ A LA SALIDA DE LA FUENTE DA CERO VOLTIOS)
28	MONITOR	P-10691	FALLA DE YUGO DE AJUSTE DE IMAGEN	LOS VOLTAJES SUMINISTRADOS AL CIRCUITO INTEGRADO TIENEN POCA AMPLITUD
29	MONITOR	P-12158	DAÑO DE CTR	FALTA TENSION DE FILAMENTO
30	MONITOR	S-55VLVY0	EN CORTO	EL SISTEMA DE CONTROL NO RECIBE EL VOLTAJE
31	MONITOR	P-4471	DAÑO DE LA TARJETA LÓGICA	CIRCUITO INTEGRADO DAÑADO (EL VOLTAJE DE B+ A LA SALIDA DE LA FUENTE DA CERO VOLTIOS)
32	MONITOR	S-AN17HCGW626843F	DAÑO DE CTR	FALTA TENSION DE FILAMENTO
33	MONITOR	P-12527	FALLA DE YUGO DE AJUSTE DE IMAGEN	LOS VOLTAJES SUMINISTRADOS AL CIRCUITO INTEGRADO TIENEN POCA AMPLITUD
34	MONITOR	P-10862	EN CORTO	EL SISTEMA DE CONTROL NO RECIBE EL VOLTAJE
35	MONITOR	S-510LX1501060	DAÑO DE CTR	FALTA TENSION DE FILAMENTO
36	MONITOR	P-13071	DAÑO DE LA TARJETA LÓGICA	SOLDADURA DE LA TARJETA DEL CIRCUITO IMPRESO DAÑADA
37	MONITOR	P-11400	DAÑO DE LA TARJETA LÓGICA	CIRCUITO INTEGRADO DAÑADO (EL VOLTAJE DE B+ A LA SALIDA DE LA FUENTE DA CERO VOLTIOS)
38	MONITOR	S-102MX27394	DAÑO DE LA TARJETA LÓGICA	SOLDADURA DE LA TARJETA DEL CIRCUITO IMPRESO DAÑADA
39	MONITOR	P-9105	DAÑO DE CTR	FALTA TENSION DE FILAMENTO
40	MONITOR	P-12481	EN CORTO	EL SISTEMA DE CONTROL NO RECIBE EL VOLTAJE
41	MONITOR	P-3755	FALLA DE YUGO DE AJUSTE DE IMAGEN	LOS VOLTAJES SUMINISTRADOS AL CIRCUITO INTEGRADO TIENEN POCA AMPLITUD
42	MONITOR	P-10572	DAÑO DE LA TARJETA LÓGICA	CIRCUITO INTEGRADO DAÑADO (EL VOLTAJE DE B+ A LA SALIDA DE LA FUENTE DA CERO VOLTIOS)
43	MONITOR	P-15571	EN CORTO	EL SISTEMA DE CONTROL NO RECIBE EL VOLTAJE
44	MONITOR	P-4593	DAÑO DE LA TARJETA LÓGICA	SOLDADURA DE LA TARJETA DEL CIRCUITO IMPRESO DAÑADA
45	MONITOR	P-10645	QUEMADO	TRANSISTOR DE SALIDA HORIZONTAL EN CORTO
46	MOUSE	P-5519	DAÑO DE LA TARJETA LÓGICA	DAÑO DE TARJETA LOGICA, SENSOR ÓPTICO DAÑADO, NO ES COSTEABLE LA REPARACIÓN PORQUE NO QUEDAN BIEN Y POR EL TIEMPO DE VIDA QUE TIENEN ES MEJOR ADQUIRIR OTRO NUEVO
47	MOUSE	P-7231	NO SE DETECTA EL MOUSE	DAÑO DE TARJETA LOGICA, PÉRDIDA EN LA SENSIBILIDAD DE LOS BOTONES, NO ES COSTEABLE LA REPARACIÓN PORQUE NO QUEDAN BIEN Y POR EL TIEMPO DE VIDA ES MEJOR ADQUIRIR OTRO NUEVO
48	MOUSE	P-11478	NO SE DETECTA EL MOUSE	DAÑO DE TARJETA LOGICA, SENSOR ÓPTICO DAÑADO, NO ES COSTEABLE LA REPARACIÓN PORQUE NO QUEDAN BIEN Y POR EL TIEMPO DE VIDA QUE TIENEN ES MEJOR ADQUIRIR OTRO NUEVO
49	MOUSE	P-10574	NO SE DETECTA EL MOUSE	DAÑO DE TARJETA LOGICA, EL CONECTOR DE ENTRADA A LA COMPUTADORA ESTÁ ROTO, NO ES COSTEABLE LA REPARACIÓN PORQUE NO QUEDAN BIEN Y POR EL TIEMPO DE VIDA QUE TIENEN ES MEJOR ADQUIRIR OTRO NUEVO
50	MOUSE	S-LZB12016054AW	NO SE DETECTA EL MOUSE	DAÑO DE TARJETA LOGICA, DIODO EMISOR DE LUZ DAÑADO, NO ES COSTEABLE LA REPARACIÓN PORQUE NO QUEDAN BIEN Y POR EL TIEMPO DE VIDA QUE TIENEN ES MEJOR ADQUIRIR OTRO NUEVO
51	MOUSE	P-11507	NO SE DETECTA EL MOUSE	DAÑO DE TARJETA LOGICA, SENSOR ÓPTICO DAÑADO, NO ES COSTEABLE LA REPARACIÓN PORQUE NO QUEDAN BIEN Y POR EL TIEMPO DE VIDA QUE TIENEN ES MEJOR ADQUIRIR OTRO NUEVO
52	MOUSE	S-064005071	NO SE DETECTA EL MOUSE	DAÑO DE TARJETA LOGICA, EL CONECTOR DE ENTRADA A LA COMPUTADORA ESTÁ ROTO, NO ES COSTEABLE LA REPARACIÓN PORQUE NO QUEDAN BIEN Y POR EL TIEMPO DE VIDA QUE TIENEN ES MEJOR ADQUIRIR OTRO NUEVO
53	MOUSE	P-11455	NO SE DETECTA EL MOUSE	DAÑO DE TARJETA LOGICA, DIODO EMISOR DE LUZ DAÑADO, NO ES COSTEABLE LA REPARACIÓN PORQUE NO QUEDAN BIEN Y POR EL TIEMPO DE VIDA QUE TIENEN ES MEJOR ADQUIRIR OTRO NUEVO
54	MOUSE	BTC NEGRO, SIN PAMU NI SERIE	NO SE DETECTA EL MOUSE	DAÑO DE TARJETA LOGICA, PÉRDIDA EN LA SENSIBILIDAD DE LOS BOTONES, NO ES COSTEABLE LA REPARACIÓN PORQUE NO QUEDAN BIEN Y POR EL TIEMPO DE VIDA ES MEJOR ADQUIRIR OTRO NUEVO
55	MOUSE	SIN MARCA, NEGRO CON TRANSPARENTE, SIN PAMU NI SERIE	NO SE DETECTA EL MOUSE	DAÑO DE TARJETA LOGICA, EL CONECTOR DE ENTRADA A LA COMPUTADORA ESTÁ ROTO, NO ES COSTEABLE LA REPARACIÓN PORQUE NO QUEDAN BIEN Y POR EL TIEMPO DE VIDA QUE TIENEN ES MEJOR ADQUIRIR OTRO NUEVO
56	MOUSE	P-3228	NO SE DETECTA EL MOUSE	DAÑO DE TARJETA LOGICA, DIODO EMISOR DE LUZ DAÑADO, NO ES COSTEABLE LA REPARACIÓN PORQUE NO QUEDAN BIEN Y POR EL TIEMPO DE VIDA QUE TIENEN ES MEJOR ADQUIRIR OTRO NUEVO
57	MOUSE	P-13734	NO SE DETECTA EL MOUSE	DAÑO DE TARJETA LOGICA, SENSOR ÓPTICO DAÑADO, NO ES COSTEABLE LA REPARACIÓN PORQUE NO QUEDAN BIEN Y POR EL TIEMPO DE VIDA QUE TIENEN ES MEJOR ADQUIRIR OTRO NUEVO
58	MOUSE	P-10832	NO SE DETECTA EL MOUSE	DAÑO DE TARJETA LOGICA, EL CONECTOR DE ENTRADA A LA COMPUTADORA ESTÁ ROTO, NO ES COSTEABLE LA REPARACIÓN PORQUE NO QUEDAN BIEN Y POR EL TIEMPO DE VIDA QUE TIENEN ES MEJOR ADQUIRIR OTRO NUEVO

LISTADO DE BAJAS DE EQUIPO DE CÓMPUTO

59	MOUSE	P-11038	NO SE DETECTA EL MOUSE	DAÑO DE TARJETA LÓGICA, DIODO EMISOR DE LUZ DAÑADO, NO ES COSTEABLE LA REPARACIÓN PORQUE NO QUEDAN BIEN Y POR EL TIEMPO DE VIDA QUE TIENEN ES MEJOR ADQUIRIR OTRO NUEVO
60	MOUSE	P-5912	NO SE DETECTA EL MOUSE	DAÑO DE TARJETA LÓGICA, PÉRDIDA EN LA SENSIBILIDAD DE LOS BOTONES, NO ES COSTEABLE LA REPARACIÓN PORQUE NO QUEDAN BIEN Y POR EL TIEMPO DE VIDA ES MEJOR ADQUIRIR OTRO NUEVO
61	MOUSE	P-11730	NO SE DETECTA EL MOUSE	DAÑO DE TARJETA LÓGICA, SENSOR ÓPTICO DAÑADO, NO ES COSTEABLE LA REPARACIÓN PORQUE NO QUEDAN BIEN Y POR EL TIEMPO DE VIDA QUE TIENEN ES MEJOR ADQUIRIR OTRO NUEVO
62	NO-BREAK	P-5607	NO ENCIENDE	SE DAÑO LA TARJETA LÓGICA DEBIDO A PICOS DE VOLTAJE, NO ES COSTEABLE LA REPARACIÓN YA QUE UNA VEZ ARREGLADA, EL TIEMPO DE VIDA NO SE GARANTIZA
63	NO-BREAK	P-13868	NO ENCIENDE	DAÑO EN LA TARJETA LÓGICA POR PICOS DE VOLTAJE, INCOSTEABLE SU REPARACIÓN
64	NO-BREAK	S-E05G00246	DAÑO DE TARJETA LÓGICA	SE INFLÓ LA PILA Y SE DAÑO UNA RESISTENCIA
65	NO-BREAK	P-5184	NO ENCIENDE	DAÑO EN LA TARJETA LÓGICA POR PICOS DE VOLTAJE, INCOSTEABLE SU REPARACIÓN
66	NO-BREAK	P-5188	NO ENCIENDE	DAÑO EN LA TARJETA LÓGICA POR PICOS DE VOLTAJE, INCOSTEABLE SU REPARACIÓN
67	NO-BREAK	P-15095	QUEMADO	DIODO RECTIFICADOR QUEMADO
68	NO-BREAK	P-15093	DAÑO DE TARJETA LÓGICA	SE INFLÓ LA PILA Y SE DAÑO UNA RESISTENCIA
69	NO-BREAK	S-QB0610140405	NO ENCIENDE	DAÑO EN LA TARJETA LÓGICA POR PICOS DE VOLTAJE, INCOSTEABLE SU REPARACIÓN
70	NO-BREAK	S-9035AOM4011F000904	QUEMADO	DIODO RECTIFICADOR QUEMADO
71	NO-BREAK	P-5232	NO ENCIENDE	DAÑO EN LA TARJETA LÓGICA POR PICOS DE VOLTAJE, INCOSTEABLE SU REPARACIÓN
72	NO-BREAK	BLANCO SIN PAMU NI SERIE	DAÑO DE TARJETA LÓGICA	SE INFLÓ LA PILA Y SE DAÑO UNA RESISTENCIA
73	NO-BREAK	P-14998	NO ENCIENDE	DAÑO EN LA TARJETA LÓGICA POR PICOS DE VOLTAJE, INCOSTEABLE SU REPARACIÓN
74	NO-BREAK	P-13029	NO ENCIENDE	DAÑO EN LA TARJETA LÓGICA POR PICOS DE VOLTAJE, INCOSTEABLE SU REPARACIÓN
75	NO-BREAK	P-3244	DAÑO DE TARJETA LÓGICA	SE INFLÓ LA PILA Y SE DAÑO UNA RESISTENCIA
76	NO-BREAK	P-6888	DAÑO EN LA TARJETA LÓGICA	SE INFLÓ UNA PILA Y TIENE UNA RESISTENCIA QUEMADA
77	NO-BREAK	S-E98F28939	DAÑO DE TARJETA LÓGICA	SE INFLÓ LA PILA Y SE DAÑO UNA RESISTENCIA
78	NO-BREAK	S-E05D29618	NO ENCIENDE	DAÑO EN LA TARJETA LÓGICA POR PICOS DE VOLTAJE, INCOSTEABLE SU REPARACIÓN
79	NO-BREAK	P-15034	QUEMADO	DIODO RECTIFICADOR QUEMADO
80	NO-BREAK	P-14151	NO ENCIENDE	DAÑO EN LA TARJETA LÓGICA POR PICOS DE VOLTAJE, INCOSTEABLE SU REPARACIÓN
81	NO-BREAK	P-15009	DAÑO DE TARJETA LÓGICA	SE INFLÓ LA PILA Y SE DAÑO UNA RESISTENCIA
82	NO-BREAK	S-210010594	DAÑO DE TARJETA LÓGICA	SE INFLÓ LA PILA Y SE DAÑO UNA RESISTENCIA
83	NO-BREAK	P-3877	DAÑO DE TARJETA LÓGICA	SE INFLÓ LA PILA Y SE DAÑO UNA RESISTENCIA
84	NO-BREAK	P-15080	QUEMADO	DIODO RECTIFICADOR QUEMADO
85	NO-BREAK	P-14982	NO ENCIENDE	DAÑO EN LA TARJETA LÓGICA POR PICOS DE VOLTAJE, INCOSTEABLE SU REPARACIÓN
86	NO-BREAK	P-15099	DAÑO DE TARJETA LÓGICA	SE INFLÓ LA PILA Y SE DAÑO UNA RESISTENCIA
87	NO-BREAK	P-14995	QUEMADO	DIODO RECTIFICADOR QUEMADO
88	NO-BREAK	P-15084	QUEMADO	DIODO RECTIFICADOR QUEMADO
89	NO-BREAK	P-15053	NO ENCIENDE	DAÑO EN LA TARJETA LÓGICA POR PICOS DE VOLTAJE, INCOSTEABLE SU REPARACIÓN
90	NO-BREAK	P-5252	DAÑO DE TARJETA LÓGICA	SE INFLÓ LA PILA Y SE DAÑO UNA RESISTENCIA
91	NO-BREAK	S-09081565	NO ENCIENDE	DAÑO EN LA TARJETA LÓGICA POR PICOS DE VOLTAJE, INCOSTEABLE SU REPARACIÓN
92	NO-BREAK	P-15065	NO ENCIENDE	DAÑO EN LA TARJETA LÓGICA POR PICOS DE VOLTAJE, INCOSTEABLE SU REPARACIÓN
93	REGULADOR	S-1603000033992	QUEMADO	SUPRESOR DE PICOS QUEMADO DEBIDO A VOLTAJE O PICOS DE CORRIENTE
94	REGULADOR	P-6177	EN CORTO	FUENTE DE ALIMENTACIÓN DE VOLTAJE DAÑADA
95	REGULADOR	S-36160014760	DAÑO EN LA TARJETA LÓGICA	VOLTAJE DE ALIMENTACIÓN DE PILA-CIRCUITO NULO
96	REGULADOR	P-2386	DAÑO EN LA TARJETA LÓGICA	VOLTAJE DE ALIMENTACIÓN DE PILA-CIRCUITO NULO
97	REGULADOR	P-5136	EN CORTO	FUENTE DE ALIMENTACIÓN DE VOLTAJE DAÑADA
98	TECLADO	P-13062	SE TRABA	TARJETA LÓGICA EN CORTO
99	TECLADO	P-10719	EN CORTO	FILTROS DE LA TARJETA DE CIRCUITOS HINCHADOS
100	TECLADO	S-BAUDU0JVBZB177	EN CORTO	EL CONECTOR DE ENTRADA A LA COMPUTADORA ESTÁ ROTO
101	TECLADO	P-10629	EN CORTO	EL CONECTOR DE ENTRADA A LA COMPUTADORA ESTÁ ROTO

LISTADO DE BAJAS DE EQUIPO DE CÓMPUTO

102	TECLADO	P-11486	SE TRABA	TARJETA LÓGICA EN CORTO
103	TECLADO	S-015010405704	SE TRABA	TARJETA LÓGICA EN CORTO
104	TECLADO	P-17022	EN CORTO	EL CONECTOR DE ENTRADA A LA COMPUTADORA ESTÁ ROTO
105	TECLADO	P-13209	EN CORTO	FILTROS DE LA TARJETA DE CIRCUITOS HINCHADOS
106	TECLADO	P-10573	EN CORTO	EL CONECTOR DE ENTRADA A LA COMPUTADORA ESTÁ ROTO
107	TECLADO	P-13218	SE TRABA	TARJETA LÓGICA EN CORTO
108	TECLADO	P-9476	EN CORTO	EL CONECTOR DE ENTRADA A LA COMPUTADORA ESTÁ ROTO
109	TECLADO	P-7203	EN CORTO	HUMEDAD ENTRE LA ALMOHADILLA DE HULE Y EL CIRCUITO IMPRESO
110	TECLADO	P-13230	EN CORTO	FILTROS DE LA TARJETA DE CIRCUITOS HINCHADOS
111	TECLADO	P-10831	EN CORTO	HUMEDAD ENTRE LA ALMOHADILLA DE HULE Y EL CIRCUITO IMPRESO
112	TECLADO	P-11203	SE TRABA	TARJETA LÓGICA EN CORTO
113	TECLADO	P-17834	EN CORTO	EL CONECTOR DE ENTRADA A LA COMPUTADORA ESTÁ ROTO
114	TECLADO	P-15722	EN CORTO	FILTROS DE LA TARJETA DE CIRCUITOS HINCHADOS
115	TECLADO	P-11497	EN CORTO	FILTROS DE LA TARJETA DE CIRCUITOS HINCHADOS
116	TECLADO	P-17026	EN CORTO	EL CONECTOR DE ENTRADA A LA COMPUTADORA ESTÁ ROTO
117	TECLADO	P-11169	EN CORTO	FILTROS DE LA TARJETA DE CIRCUITOS HINCHADOS
118	TECLADO	P-12621	SE TRABA	TARJETA LÓGICA EN CORTO

LISTADO DE BAJAS DE EQUIPO DE CÓMPUTO

No.	EQUIPO	PAMU (P) Ó SERIE (S)	DESCRIPCIÓN DEL PROBLEMA	DIAGNÓSTICO DE SOPORTE TÉCNICO
1	COPIADORA	S-F9W-085066	Tarjeta lógica dañada	Por el modelo del equipo y el costo de la tarjeta es incoesteable la reparación
2	CPU	P-7968	No manda señal de video al monitor	Chip de video integrado a la tarjeta madre en corto
3	CPU	S-LKKPZL3	No inicia la pc	Módulo de encendido de la tarjeta madre quemado por variacion de voltaje
4	CPU	PAMU SIN SERIE, GENÉRICO BE	No enciende el quipo	Filtros de la tarjeta madre reventados
5	CPU	PAMU SIN SERIE, GENÉRICO BE	El equipo se prende y se apaga sin orden	No funciona el temporizador del sistema
6	CPU	PAMU SIN SERIE, GENÉRICO BE	Cpu no prende	Los modulos de memoria ram se dañaron haciendo incoesteable su reparación
7	CPU	S-718AT20002195	No enciende el quipo	Filtros de la tarjeta madre reventados
8	IMPRESORA HP DESKJET 693c	S-SG6A81P3XT	No enciende	Tarjeta lógica dañada, incoesteable la reparación
9	IMPRESORA HP DESKJET 845C	S-CN1861B1YY	No enciende	Tarjeta lógica dañada, incoesteable la reparación
10	MONITOR	P-11435	Daño de CTR	Falta tensión de filamento
11	MONITOR	S-DT15HCDR412699E	En corto	El sistema de control no recibe el voltaje
12	MONITOR	S-DT15HCDR412879E	Falla de yugo de ajuste de imagen	Los voltajes suministrados al circuito integrado tienen poca amplitud
13	MONITOR	P-11447	Quemado	Transistor de salida horizontal en corto
14	MONITOR	P-13930	Quemado	Transistor de salida horizontal en corto
15	MONITOR	P-13924	En corto	El sistema de control no recibe el voltaje
16	MONITOR	P-13942	Daño de CTR	Falta tensión de filamento
17	MONITOR	P-13909	Falla de yugo de ajuste de imagen	Los voltajes suministrados al circuito integrado tienen poca amplitud
18	MONITOR	P-13945	Daño de tarjeta lógica	Soldadura de la tarjeta del circuito impreso dañada
19	MONITOR	S-51411741MF01	En corto	El sistema de control no recibe el voltaje
20	MONITOR	P-13933	Daño de CTR	Falta tensión de filamento
21	MONITOR	P-13936	Quemado	Transistor de salida horizontal en corto
22	MONITOR	P-11119	Daño de tarjeta lógica	Circuito integrado dañado (el voltaje de B+ a la salida de la fuente da cero voltios)
23	MONITOR	P-11177	En corto	El sistema de control no recibe el voltaje

LISTADO DE BAJAS DE EQUIPO DE CÓMPUTO

24	MONITOR	S-KR52725611	En corto	El sistema de control no recibe el voltaje
25	MONITOR	P-13939	Quemado	Transistor de salida horizontal en corto
26	MONITOR	P-13927	En corto	El sistema de control no recibe el voltaje
27	MONITOR	P-13915	En corto	El sistema de control no recibe el voltaje
28	MONITOR	P-13912	Quemado	Transistor de salida horizontal en corto
29	MONITOR	P-13921	Daño de CTR	Falta tensión de filamento
30	MOUSE	P-12323	Daño de tarjeta lógica	No se detecta el mouse en el equipo
31	MOUSE	S-23-067100 015	Daño de tarjeta lógica	El conector de entrada a la computadora está roto
32	MOUSE	S-23-067084 094	Daño de tarjeta lógica	No se detecta el mouse en el equipo
33	MOUSE	PAMU SIN SERIE, LENOVO NEG	Daño de tarjeta lógica	No se detecta el mouse en el equipo
34	MOUSE	MU SIN SERIE, GENIUS BEIGE CO	Daño de tarjeta lógica	No se detecta el mouse en el equipo
35	MOUSE	P-11121	Daño de tarjeta lógica	No se detecta el mouse en el equipo
36	MOUSE	P-11170	Daño de tarjeta lógica	No se detecta el mouse en el equipo
37	MOUSE	P-7200	Daño de tarjeta lógica	No se detecta el mouse en el equipo

LISTADO DE BAJAS DE EQUIPO DE CÓMPUTO

38	MOUSE	P-13941	Daño de tarjeta lógica	No se detecta el mouse en el equipo
39	MOUSE	P-13917	Daño de tarjeta lógica	No se detecta el mouse en el equipo
40	MOUSE	P-13944	Daño de tarjeta lógica	No se detecta el mouse en el equipo
41	MOUSE	P-11350	Daño de tarjeta lógica	No se detecta el mouse en el equipo
42	MOUSE	P-8033	Daño de tarjeta lógica	El conector de entrada a la computadora está roto
43	MOUSE	S-600120407071	Daño de tarjeta lógica	No se detecta el mouse en el equipo
44	MOUSE	P-7269	Daño de tarjeta lógica	No se detecta el mouse en el equipo
45	MOUSE	P-13947	Daño de tarjeta lógica	No se detecta el mouse en el equipo
46	MOUSE	S-020030784	Daño de tarjeta lógica	No se detecta el mouse en el equipo
47	MOUSE	P-13929	Daño de tarjeta lógica	No se detecta el mouse en el equipo
48	MOUSE	S-CA2101201406	Daño de tarjeta lógica	No se detecta el mouse en el equipo
49	MOUSE	P-5032	Daño de tarjeta lógica	No se detecta el mouse en el equipo
50	MOUSE	P-13926	Daño de tarjeta lógica	El conector de entrada a la computadora está roto
51	NO-BREAK	P-15127	Daño de tarjeta lógica	La pila se reventó y se dañaron algunos capacitores
52	NO-BREAK	P-9008	Daño de tarjeta lógica	Voltaje de alimentación de pila-circuito nulo
53	NO-BREAK	S-513A00615	Daño de tarjeta lógica	La pila se reventó y se dañaron algunos capacitores
54	QUEMADOR DE CD	P-2063	Daño lector óptico	Daño en el emisor de luz
55	REGULADOR	S-32160014803	Quemado	Filtros inflados por variaciones de voltaje
56	TECLADO	P-4594	En corto	El conector de entrada a la computadora está roto
57	TECLADO	P-10903	En corto	El conector de entrada a la computadora está roto

LISTADO DE BAJAS DE EQUIPO DE CÓMPUTO

58	TECLADO	P-11458	En corto	Filtros de la tarjeta de circuitos hinchados
59	TECLADO	P-14893	Daño de tarjeta lógica	Humedad entre la almohadilla de hule y el circuito impreso
60	TECLADO	S-J11303015	En corto	Filtros de la tarjeta de circuitos hinchados
61	TECLADO	S-J11303019	Daño de tarjeta lógica	Humedad entre la almohadilla de hule y el circuito impreso
62	TECLADO	P-11123	Daño de tarjeta logica	Humedad entre la almohadilla de hule y el circuito impreso
63	TECLADO	P-11172	En corto	Filtros de la tarjeta de circuitos hinchados
64	TECLADO	P-13922	En corto	El conector de entrada a la computadora está roto
65	TECLADO	P-13943	En corto	El conector de entrada a la computadora está roto
66	TECLADO	P-13946	En corto	El conector de entrada a la computadora está roto
67	TECLADO	P-13916	En corto	Filtros de la tarjeta de circuitos hinchados
68	TECLADO	P-13937	En corto	Filtros de la tarjeta de circuitos hinchados
69	TECLADO	P-13928	En corto	El conector de entrada a la computadora está roto
70	TECLADO	P-8037	En corto	El conector de entrada a la computadora está roto
71	TECLADO	P-13925	En corto	Filtros de la tarjeta de circuitos hinchados
72	TECLADO	P-13913	En corto	Filtros de la tarjeta de circuitos hinchados
73	TECLADO	P-13931	En corto	El conector de entrada a la computadora está roto
74	TECLADO	P-8031	En corto	El conector de entrada a la computadora está roto
75	TECLADO	S-C81800357	En corto	El conector de entrada a la computadora está roto
76	TECLADO	S-100050103616	En corto	Filtros de la tarjeta de circuitos hinchados

LISTADO DE BAJAS DE EQUIPO DE CÓMPUTO

No.	EQUIPO	PAMU (P) Ó SERIE (S)	DESCRIPCIÓN DEL PROBLEMA	DIAGNÓSTICO DE SOPORTE TÉCNICO
1	CPU	PTSB30X04884106E862702 P-167	No enciende	Tarjeta madre con filtros inflados
2	BOCINAS	S-200604042033	No se escuchan	Eliminador dañado

LISTADO DE BAJAS DE EQUIPO DE CÓMPUTO

3	CPU	PTSB30X04884106F7D2702 P-167	No enciende	Tarjeta madre con filtros inflados
4	CPU	PTSB30X04884106E902702 P-167	No enciende	Tarjeta madre con filtros inflados
5	CPU	S-KCVD93H	Se apaga	Tarjeta madre con filtros hinchados
6	CPU	P-8034	No enciende	Tarjeta madre con filtros inflados
7	CPU	SIN PAMU, SIN SERIE, NEGRA ACER MODELO ASPIRE M1641, ESTABA EN SEGURIDAD PÚBLICA	No enciende	Tarjeta madre con filtros inflados
8	CPU	S-200611012436	La pantalla se queda negra	Los módulos de puertos IDE están dañados y la parte que los rodea con síntomas de humedad y sarro
9	CPU	S-KCFG5AP	No prende	Los módulos de memoria ram se dañaron haciendo incoasteable su reparación
10	IMPRESORA DESKJET 3745	S-CN4BF160T5	No enciende	Tarjeta lógica dañada, incoasteable la reparación
11	IMPRESORA HP LASERJET 1300	S-CNBKJ86984	No enciende	Tarjeta lógica dañada, incoasteable la reparación
12	IMPRESORA LASERJET 1160	P-8075	No imprime	Tarjeta lógica y fusor dañado, incoasteable la reparación
13	MAQUINA DE ESCRIBIR	S-K1D512203	No prende	Tarjeta lógica en corto
14	MONITOR	P-6769	Daño de CTR	Falta tensión de filamento
15	MONITOR	P-13918	Falla de yugo de ajuste de imagen	Los voltajes suministrados al circuito integrado tienen poca amplitud
16	MONITOR	P-7229	En corto	El sistema de control no recibe el voltaje
17	MONITOR	P-12504	Falla de yugo de ajuste de imagen	Los voltajes suministrados al circuito integrado tienen poca amplitud
18	MONITOR	S-88ZY26	Quemado	Transistor de salida horizontal en corto
19	MONITOR	S-P4K050900515	Daño de CTR	Falta tensión de filamento
20	MONITOR	S-88YZR99	Daño de CTR	Falta tensión de filamento
21	MOUSE	P-20435	No lo detecta la pc	Cables trozados, no es costeable la reparación
22	MOUSE	P-11668	Daño de tarjeta lógica	No se detecta el mouse en el equipo
23	MOUSE	S-00254603	Daño de tarjeta lógica	No se detecta el mouse en el equipo
24	MOUSE	LNA12158532AW	Daño de tarjeta lógica	No se detecta el mouse en el equipo
25	MULTIFUNCIONAL	S-MY51PD21BH	No enciende	Tarjeta lógica dañada, incoasteable la reparación
26	NO-BREAK	S-412303586	No enciende	Tarjeta lógica dañada, no es costeable la reparación de la misma por el tiempo de vida del equipo y por el modelo del mismo
27	REGULADOR	S-314Y01692	No enciende	Tarjeta lógica dañada
28	TECLADO	P-10634	No escribe los números	Tarjeta lógica dañada
29	VIDEO CASETERA	S-103337958	No reproduce video	Cabezales dañados

LISTADO DE BAJAS DE EQUIPO DE CÓMPUTO

No.	EQUIPO	PAMU (P) Ó SERIE (S)	DESCRIPCIÓN DEL PROBLEMA	DIAGNÓSTICO DE SOPORTE TÉCNICO
1	CPU	P-5420	No enciende	Tarje madre con filtros hinchados
2	CPU	P-14879	No enciende	Tarjeta madre quemada por desechos de roedores
3	CPU Acer	P-8036	No enciende	Tarjeta madre con filtros hinchados
4	CPU Acer	P-8038	No enciende	Tarjeta madre con filtros hinchados
5	CPU Acer	S-PTS280501362103D442705	No enciende	Tarjeta madre con filtros hinchados
6	Impresora Hp Business Inkjet 1100	P-5085	No imprime	Tarjeta lógica dañada por variaciones de voltaje

LISTADO DE BAJAS DE EQUIPO DE CÓMPUTO

7	Impresora Epson FX-890	P-3100	No respeta formato en tipos de letra y márgenes	Tarjeta lógica dañada por tiempo de vida
8	Impresora Epson FX-890	P-8478	No enciende	Fuente de poder quemada, por variaciones de voltaje
9	Impresora Epson FX-890	P-6325	No respeta formato en tipos de letra y márgenes	Tarjeta lógica dañada por tiempo de vida
10	Impresora Epson FX-890	P-3073	No cambia el tipo de letra	Panel frontal y tarjeta lógica dañada
11	Impresora Epson FX-890	P-5432	No enciende	Fuente de poder quemada, por variaciones de voltaje
12	Impresora Epson FX-890	P-3067	No imprime	Tarjeta controladora y manija dañada
13	Impresora Hp Deskjet 3745	S-CN4AM162VG	No enciende	Tarjeta lógica dañada por variaciones de voltaje
14	Impresora Hp Deskjet 3745	P-2069	No enciende	Tarjeta lógica dañada por variaciones de voltaje
15	Impresora Hp Deskjet 6940	P-13313	Luces intermitentes	Tarjeta lógica con filtros reventados
16	Impresora Hp Laserjet 1150	P-2267	No imprime	Error en la tarjeta lógica, módulo de la memoria
17	Monitor	S-CN13251240	No enciende	Equipo quemado por variaciones de voltaje
18	Monitor IBM	P-15554	Quemado	Transistor de salida horizontal en corto
19	Monitor IBM	S-55VH785	Daño de CTR	Falta tensión de filamento
20	Mouse Genius	P-15709	No lo detecta la Pc	El conector de entrada a la computadora está roto
21	Mouse HP	P-19012	Daño de tarjeta lógica	No se detecta el mouse en el equipo
22	Mouse Lanix	Gris Sin Pamu y sin serie	Daño de tarjeta lógica	No se detecta el mouse en el equipo
23	Mouse Lanix	S-200512002702	No lo detecta la Pc	El conector de entrada a la computadora está roto
24	Mouse Lanix	S-200512000399	Daño de tarjeta lógica	No se detecta el mouse en el equipo
25	No-Break ISB Sola Basic	P-5275	Daño de tarjeta lógica	Voltaje de alimentación de pila-circuito nulo
26	No-Break ISB Sola Basic	P-10284	Daño de tarjeta lógica	Voltaje de alimentación de pila-circuito nulo
27	No-Break TDE	P-4087	Daño de tarjeta lógica	La pila se reventó y se dañaron algunos capacitores
28	No-Break Tripplite	P-14991	Daño de tarjeta lógica	La pila se reventó y se dañaron algunos capacitores
29	No-Break Tripplite	P-15030	Daño de tarjeta lógica	Voltaje de alimentación de pila-circuito nulo
30	No-Break Tripplite	P-3228	Daño de tarjeta lógica	La pila se reventó y se dañaron algunos capacitores
31	No-Break Tripplite	P-15122	Daño de tarjeta lógica	La pila se reventó y se dañaron algunos capacitores
32	No-Break Tripplite	P-15123	Daño de tarjeta lógica	Voltaje de alimentación de pila-circuito nulo
33	No-Break Tripplite	P-15174	Daño de tarjeta lógica	La pila se reventó y se dañaron algunos capacitores
34	Regulador ISB Sola Basic	P-7207	Quemado	Filtros inflados por variaciones de voltaje
35	Regulador Microvolt	P-5255	Quemado	Supresor de picos quemado debido a voltaje o picos de corriente
36	Regulador TDE	S-16647035628	Quemado	Filtros inflados por variaciones de voltaje
37	Regulador TDE	S-1665006887	Quemado	Filtros inflados por variaciones de voltaje
38	Teclado Acteck	P-9667	En corto	El conector de entrada a la computadora está roto
39	Teclado BTC	S-508133206	En corto	Filtros de la tarjeta de circuitos hinchados
40	Teclado Genérico	P-12644	Daño de tarjeta lógica	Humedad entre la almohadilla de hule y el circuito impreso
41	Teclado Genérico	P-10799	En corto	El conector de entrada a la computadora está roto
42	Teclado Genérico	P-12079	En corto	El conector de entrada a la computadora está roto
43	Teclado Hp	P-9459	Daño de tarjeta lógica	Humedad entre la almohadilla de hule y el circuito impreso
44	Teclado Hp	P-13072	En corto	Filtros de la tarjeta de circuitos hinchados
45	Teclado Lenovo	P-15399	En corto	El conector de entrada a la computadora está roto

SOPORTE TÉCNICO Y REDES

RCJ/017/2012

El que se indica

Tlajomulco de Zúñiga, Jalisco 17 de Diciembre de 2012

LIC. RICARDO OLIVARES TOSCANO
Dirección de Patrimonio Municipal
Presente

Por este medio le informo que, los equipos que enlisto en las hojas adjuntas al presente, ya fueron revisadas por el personal de mi área y se diagnosticó que no es costeable la reparación de los mismos, por lo que le solicito sean dados de baja.

Anexo relación donde se describe el problema y el diagnóstico de nuestra área.

Sin más por el momento me despido quedando a sus órdenes en la ext. 3514

“2012, Año de la equidad entre mujeres y hombres”



MUNICIPIO DE TLAJOMULCO
DE ZUÑIGA, JALISCO
JEFATURA DE INFORMATICA

ATENTAMENTE

ING. RICARDO CORONA JUÁREZ
JEFE DE SOPORTE TÉCNICO Y REDES

EL AYUNTAMIENTO GOBIERNO MUNICIPAL
DE TLAJOMULCO DE ZUÑIGA, JAL.

RECIBIDO

RECEPCION DE INFORMACION

c.c.p. Archivo

LISTADO DE BAJAS DE EQUIPO DE CÓMPUTO

No.	EQUIPO	PAMU (P) Ó SERIE (S)	DESCRIPCIÓN DEL PROBLEMA	DIAGNÓSTICO DE SOPORTE TÉCNICO, MOTIVO DE BAJA
1	CPU HP PAVILION A710m	P-8627	NO MANDA SEÑAL DE VIDEO AL MONITOR	ERROR DE LECTURA/ESCRITURA EN LA RAM DE VIDEO
2	CPU HP PAVILION A710m	P-8165	NO INICIA LA PC	MÓDULO DE ENCENDIDO DE LA TARJETA MADRE QUEMADO POR VARIACIÓN DE VOLTAJE
3	IMPRESORA HP DESKJET 6940	P-11964	NO ENCIENDE	DAÑO EN LA TARJETA LÓGICA
4	IMPRESORA HP LASERJET 1150	S-CN88018490	NO TOMA LAS HOJAS	SISTEMA DE ENGRANES DAÑADO
5	MONITOR BLANCO CRT SIN MARCA	S-EY00740775	EN CORTO	EL SISTEMA DE CONTROL NO RECIBE EL VOLTAJE
6	MONITOR ACER LCD	P-10906	DAÑO DE CTR	FALTA TENSION DE FILAMENTO
7	MONITOR IBM CRT	P-11680	FALLA DE YUGO DE AJUSTE DE IMAGEN	LOS VOLTAJES SUMINISTRADOS AL CIRCUITO INTEGRADO TIENEN POCA AMPLITUD
8	MONITOR IBM CRT	S-88BMVZ4	DAÑO DE LA TARJETA LÓGICA	SOLDADURA DE LA TARJETA DEL CIRCUITO IMPRESO DAÑADA
9	MONITOR LANIX CRT	P-11154	EN CORTO	EL SISTEMA DE CONTROL NO RECIBE EL VOLTAJE
10	MOUSE ACER	P-6266	DAÑO DE LA TARJETA LÓGICA	DAÑO DE TARJETA LOGICA, SENSOR ÓPTICO DAÑADO, NO ES COSTEABLE LA REPARACIÓN PORQUE NO QUEDAN BIEN Y POR EL TIEMPO DE VIDA QUE TIENEN ES MEJOR ADQUIRIR OTRO NUEVO
11	MOUSE GENERICO	SIN PAMU SIN SERIE	NO SE DETECTA EL MOUSE	DAÑO DE TARJETA LOGICA, PÉRDIDA EN LA SENSIBILIDAD DE LOS BOTONES, NO ES COSTEABLE LA REPARACIÓN PORQUE NO QUEDAN BIEN Y POR EL TIEMPO DE VIDA ES MEJOR ADQUIRIR OTRO NUEVO
12	MOUSE HP	P-17981	NO SE DETECTA EL MOUSE	DAÑO DE TARJETA LOGICA, SENSOR ÓPTICO DAÑADO, NO ES COSTEABLE LA REPARACIÓN PORQUE NO QUEDAN BIEN Y POR EL TIEMPO DE VIDA QUE TIENEN ES MEJOR ADQUIRIR OTRO NUEVO
13	MOUSE LANIX	P-11412	NO SE DETECTA EL MOUSE	DAÑO DE TARIETA LOGICA, EL CONECTOR DE ENTRADA A LA COMPUTADORA ESTÁ ROTO, NO ES COSTEABLE LA REPARACIÓN PORQUE NO QUEDAN BIEN Y POR EL TIEMPO DE VIDA QUE TIENEN ES MEJOR ADQUIRIR OTRO NUEVO
14	MOUSE LENOVO	P-14106	NO SE DETECTA EL MOUSE	DAÑO DE TARJETA LOGICA, PÉRDIDA EN LA SENSIBILIDAD DE LOS BOTONES, NO ES COSTEABLE LA REPARACIÓN PORQUE NO QUEDAN BIEN Y POR EL TIEMPO DE VIDA ES MEJOR ADQUIRIR OTRO NUEVO
15	MOUSE LENOVO	P-14309	NO SE DETECTA EL MOUSE	DAÑO DE TARJETA LÓGICA, SENSOR ÓPTICO DAÑADO, NO ES COSTEABLE LA REPARACIÓN PORQUE NO QUEDAN BIEN Y POR EL TIEMPO DE VIDA QUE TIENEN ES MEJOR ADQUIRIR OTRO NUEVO
16	MOUSE TRUE BASIX	P-10877	NO SE DETECTA EL MOUSE	DAÑO DE TARIETA LOGICA, EL CONECTOR DE ENTRADA A LA COMPUTADORA ESTÁ ROTO, NO ES COSTEABLE LA REPARACIÓN PORQUE NO QUEDAN BIEN Y POR EL TIEMPO DE VIDA QUE TIENEN ES MEJOR ADQUIRIR OTRO NUEVO
17	MOUSE KEMEX	P-14748	NO SE DETECTA EL MOUSE	DAÑO DE TARIETA LOGICA, PÉRDIDA EN LA SENSIBILIDAD DE LOS BOTONES, NO ES COSTEABLE LA REPARACIÓN PORQUE NO QUEDAN BIEN Y POR EL TIEMPO DE VIDA ES MEJOR ADQUIRIR OTRO NUEVO
18	NO-BREAK KOBLENZ	P-12156	NO ENCIENTE	DAÑO EN LA TARIETA LÓGICA POR PICOS DE VOLTAJE, INCOSTEABLE SU REPARACIÓN
19	NO-BREAK TRIPP LITE	P-15155	DAÑO DE TARJETA LÓGICA	SE INFLÓ LA PILA Y SE DAÑO UNA RESISTENCIA
20	REGULADOR MICRO VOLT INET	S-E04G20570	EN CORTO	FUENTE DE ALIMENTACIÓN DE VOLTAJE DAÑADA
21	TECLADO HP	S-BAUDU0JV8Z8544 P-20918	SE ALARMA	ESTA EN CORTO UNIDOS REVICI
22	TECLADO HP	S-BAUDU0JV8Z8RTV	EN CORTO	EL CONECTOR DE ENTRADA A LA COMPUTADORA ESTÁ ROTO
23	TECLADO IBM	P-11342	SE TRABA	TARJETA LÓGICA EN CORTO

RCJ/001/2013

El que se indica

Tlajomulco de Zúñiga, Jalisco 22 de Enero de 2013

LIC. RICARDO OLIVARES TOSCANO
Dirección de Patrimonio Municipal
Presente

Por este medio le informo que, los equipos que enlisto en las hojas adjuntas al presente, ya fueron revisadas por el personal de mi área y se diagnosticó que no es costeable la reparación de los mismos, por lo que solicito sean dados de baja.

Anexo relación donde se describe el problema y el diagnóstico de nuestra área.

Sin más por el momento me despido quedando a sus órdenes en la ext. 3513

Handwritten notes:
RECIBIDO
DIRECCIÓN DE PATRIMONIO MUNICIPAL
22 de Enero de 2013

ATENTAMENTE

22 de Enero de 2013
RCJ-1 18:52 hrs.

ING. RICARDO CORONA JUÁREZ
JEFE DE SOPORTE TÉCNICO Y REDES

Handwritten signature: R. Corona Juárez

c.c.p archivo

LISTADO DE BAJAS DE EQUIPO DE CÓMPUTO

No.	EQUIPO	PAMU (P) Ó SERIE (S)	DESCRIPCIÓN DEL PROBLEMA	DIAGNÓSTICO DE SOPORTE TÉCNICO, MOTIVO DE BAJA
1	CPU ACER NEGRO	P-16754	NO ENCIENDE	FILTROS DE LA TARJETA MADRE HINCHADOS
2	CPU DELL BEIGE	P-7103	SE REINICIA	TARJETA MADRE CON FILTROS DAÑADOS
3	CPU IBM NEGRO	P-2587	NO MANDA SEÑAL DE VIDEO AL MONITOR	CHIP DE VIDEO INTEGRADO A LA TARJETA MADRE EN CORTO
4	MONITOR CRT IBM NEGRO	P-11265	FALLA DE YUGO DE AJUSTE DE IMAGEN	LOS VOLTAJES SUMINISTRADOS AL CIRCUITO INTEGRADO TIENEN POCA AMPLITUD
5	MONITOR CRT LG BEIGE	P-3072	DAÑO DE CTR	FALTA TENSION DE FILAMENTO
6	MONITOR CRT SVGA GRIS	P-3069	EN CORTO	EL SISTEMA DE CONTROL NO RECIBE EL VOLTAJE
7	MOUSE ACTECK PS2 NEGRO	P-5691	DAÑO DE TARJETA LÓGICA	NO SE DETECTA EL MOUSE EN EL EQUIPO
8	MOUSE COMPAQ PS2 NEGRO CON GRIS	P-6578	DAÑO DE LA TARJETA LÓGICA	DAÑO DE TARJETA LOGICA, SENSOR ÓPTICO DAÑADO, NO ES COSTEABLE LA REPARACIÓN PORQUE NO QUEDAN BIEN Y POR EL TIEMPO DE VIDA QUE TIENEN ES MEJOR ADQUIRIR OTRO NUEVO
9	MOUSE EASY LINE PS2 GRIS	P-7016	NO SE DETECTA EL MOUSE	DAÑO DE TARJETA LOGICA, PÉRDIDA EN LA SENSIBILIDAD DE LOS BOTONES, NO ES COSTEABLE LA REPARACIÓN PORQUE NO QUEDAN BIEN Y POR EL TIEMPO DE VIDA ES MEJOR ADQUIRIR OTRO NUEVO
10	MOUSE IBM USB NEGRO	P-11702	NO LO DETECTA LA PC	EL CONECTOR DE ENTRADA A LA COMPUTADORA ESTA ROTO
11	MOUSE LENOVO USB NEGRO	P-4438	DAÑO DE TARJETA LÓGICA	NO SE DETECTA EL MOUSE EN EL EQUIPO
12	MOUSE LENOVO USB NEGRO	P-17831	DAÑO DE LA TARJETA LÓGICA	DAÑO DE TARJETA LOGICA, SENSOR ÓPTICO DAÑADO, NO ES COSTEABLE LA REPARACIÓN PORQUE NO QUEDAN BIEN Y POR EL TIEMPO DE VIDA QUE TIENEN ES MEJOR ADQUIRIR OTRO NUEVO
13	MOUSE LENOVO USB NEGRO	P-12493	DAÑO DE TARJETA LÓGICA	NO SE DETECTA EL MOUSE EN EL EQUIPO
14	MOUSE MICROSOFT USB NEGRO	SIN PAMU SIN SERIE	NO LO DETECTA LA PC	EL CONECTOR DE ENTRADA A LA COMPUTADORA ESTA ROTO
15	MOUSE RETRACTIL TRUE BASIX USB NEGRO	P-11253	NO SE DETECTA EL MOUSE	DAÑO DE TARJETA LOGICA, PÉRDIDA EN LA SENSIBILIDAD DE LOS BOTONES, NO ES COSTEABLE LA REPARACIÓN PORQUE NO QUEDAN BIEN Y POR EL TIEMPO DE VIDA ES MEJOR ADQUIRIR OTRO NUEVO
16	NO-BREAK COMPLET	P-7158	NO ENCIENDE	TARJETA LÓGICA QUEMADA POR VARIACIONES DE VOLTAJE
17	TECLADO HP PS2	S-BAUDU0JV8Z8540	NO LO DETECTA LA PC	EL CONECTOR DE ENTRADA A LA COMPUTADORA ESTA ROTO
18	TECLADO HP PS2	S-BAUDU0JV8Z826B	SE TRABA	TARJETA LÓGICA EN CORTO
19	TECLADO HP PS2 GRIS	P-3070	EN CORTO	HUMEDAD ENTRE LA ALMOHADILLA DE HULE Y EL CIRCUITO IMPRESO
20	TECLADO HP USB	P-18974	EN CORTO	HUMEDAD ENTRE LA ALMOHADILLA DE HULE Y EL CIRCUITO IMPRESO
21	TECLADO LENOVO USB NEGRO	P-18465	SE TRABA	TARJETA LÓGICA EN CORTO



MUNICIPIO DE TLAXIACO
DE ZUÑIGA, JALISCO
JEFATURA DE INFORMATICA

Tlajomulco de Zúñiga Jal; 19 de Septiembre 2012

Lic. Ildefonso Iglesias Escudero
Director de Patrimonio Municipal
Presente.

Por este medio le informo, que los equipos que enlisto en las hojas adjuntas al presente, ya fueron revisadas por el personal de mi área y se diagnosticó que no es costeable la reparación de los mismos, por lo que le solicito sean dados de baja.

Anexo relación, donde se describe el problema y el diagnóstico de nuestra área.

Sin más por el momento me despido quedando a sus órdenes en la ext. 3500

Atentamente

2012 Año de la Equidad entre hombres y mujeres



MUNICIPIO DE TLAJOMULCO
DE ZÚÑIGA, JAL.
TECNOLOGÍAS DE LA INFORMACIÓN

Ing. Simón Alejandro Delgado Buitrón
Director de Tecnologías de la Información

EL AYUNTAMIENTO INSTITUCIONAL
DE TLAJOMULCO DE ZÚÑIGA, JAL.

Ccp. Archivo

24 - sep. 12
RCS-1 12:14 hrs.

Formato Baja



No.	Articulo/Descripcion	Marca	Color	No. De Serie	No.de PAMU	Descripcion del Problema	Diagnostico Tecnico
1	Ata 186	Cisco	Azul	INM0819151M	Sin PAMU	No se puede configurar	MUNICIPALIDAD DE SAN JUAN DE LOS RIOS Falla de tarjeta logica
2	Ata 186	Cisco	Azul	INM0828195H	Sin PAMU	No se puede configurar	MUNICIPALIDAD DE SAN JUAN DE LOS RIOS Falla de tarjeta logica
3	Switch ENH908-NWV	Encore	Negro	51508090038862	Sin PAMU	No da señal	MUNICIPALIDAD DE SAN JUAN DE LOS RIOS Falla de puentes
4	Switch ENH908-NWV	Encore	Negro	11177020721112	Sin PAMU	No da señal	MUNICIPALIDAD DE SAN JUAN DE LOS RIOS Falla de tarjeta logica
5	Switch ENH908-NWV	Encore	Negro	S/n	0015786	No da señal	MUNICIPALIDAD DE SAN JUAN DE LOS RIOS Falla de tarjeta logica
6	Radio Movil D35MWA5GC3AK	Motorola	Negro	481ATW0645	Sin PAMU	No se tiene Soporte	Obsoletos
7	Radio Movil D35MWA5GC3AK	Motorola	Negro	401ATW0644	Sin PAMU	No se tiene Soporte	Obsoletos
8	Radio Movil D35MWA5GC3AK	Motorola	Negro	481ATW0534	Sin PAMU	No se tiene Soporte	Obsoletos
9	Radio Movil D35MWA5GC3AK	Motorola	Negro	481ATW0646	Sin PAMU	No se tiene Soporte	Obsoletos
10	Radio Movil D35MWA5GC3AK	Motorola	Negro	481ATW0573	Sin PAMU	No se tiene Soporte	Obsoletos
11	Radio Movil D35MWA5GC3AK	Motorola	Negro	481ATW0671	Sin PAMU	No se tiene Soporte	Obsoletos
12	Radio Movil D35MWA5GC3AK	Motorola	Negro	481ATW0652	Sin PAMU	No se tiene Soporte	Obsoletos
13	Radio Movil D35MWA5GC3AK	Motorola	Negro	481ATW0533	Sin PAMU	No se tiene Soporte	Obsoletos
14	Radio Movil D35MWA5GC3AK	Motorola	Negro	S/n	Sin PAMU	No se tiene Soporte	Obsoletos
15	Radio Movil D35MWA5GC3AK	Motorola	Negro	S/n	Sin PAMU	No se tiene Soporte	Obsoletos
16	Radio Movil D35MWA5GC3AK	Motorola	Negro	481ATW0655	Sin PAMU	No se tiene Soporte	Obsoletos
17	Radio Movil MA3GMC20A2AA	Motorola	Negro	779TWE1636	Sin PAMU	No se tiene Soporte	Obsoletos
18	Radio Movil MA3GMC20A2AA	Motorola	Negro	159TUCD594	Sin PAMU	No se tiene Soporte	Obsoletos
19	Radio Movil MA3GMC20A2AA	Motorola	Negro	799TUN2865	Sin PAMU	No se tiene Soporte	Obsoletos
20	Radio Movil MA3GMC20A2AA	Motorola	Negro	799TWE1483	Sin PAMU	No se tiene Soporte	Obsoletos
21	Radio Movil MA3GMC20A2AA	Motorola	Negro	178T5J6171	Sin PAMU	No se tiene Soporte	Obsoletos
22	Radio Movil MA3GMC20A2AA	Motorola	Negro	159TUCD593	Sin PAMU	No se tiene Soporte	Obsoletos
23	Radio Movil M43DGC20A2AA	Motorola	Negro	682FYG6305	Sin PAMU	No se tiene Soporte	Obsoletos
24	Radio Movil M43DGC20A2AA	Motorola	Negro	682FYG6316	Sin PAMU	No se tiene Soporte	Obsoletos
25	Radio Movil M43DGC20A2AA	Motorola	Negro	682FAN3222	Sin PAMU	No se tiene Soporte	Obsoletos
26	Radio Movil M43DGC20A2AA	Motorola	Negro	682FYG6258	Sin PAMU	No se tiene Soporte	Obsoletos
27	Radio Movil M43DGC20A2AA	Motorola	Negro	682FYG1445	Sin PAMU	No se tiene Soporte	Obsoletos
28	Radio Movil M43DGC20A2AA	Motorola	Negro	682FYG6336	Sin PAMU	No se tiene Soporte	Obsoletos
29	Radio Movil D35MWA5GC3AK	Motorola	Negro	682YVG1401	Sin PAMU	No se tiene Soporte	Obsoletos
30	Radio Movil M43DGC20A2AA	Motorola	Negro	682FYG6291	Sin PAMU	No se tiene Soporte	Obsoletos
31	Radio Movil M43DGC20A2AA	Motorola	Negro	S/n	Sin PAMU	No se tiene Soporte	Obsoletos
32	Radio Movil M43DGC20A2AA	Motorola	Negro	682FYG1429	Sin PAMU	No se tiene Soporte	Obsoletos
33	Radio Movil M43DGC20A2AA	Motorola	Negro	682FYG6321	Sin PAMU	No se tiene Soporte	Obsoletos
34	Radio Movil M43DGC20A2AA	Motorola	Negro	682FYG0923	Sin PAMU	No se tiene Soporte	Obsoletos
35	Radio Portatil TK-272G	Kenwood	Negro	60307906	Sin PAMU	No se tiene Soporte	Obsoletos
36	Radio Portatil TK-272G	Kenwood	Negro	70200989	Sin PAMU	No se tiene Soporte	Obsoletos

37.	Radio Portatil TK-272G	Kenwood	Negro	50402571	✓	Sin Pamu	No se tiene Soporte	Obsolotos
38	Radio Portatil TK-272G	Kenwood	Negro	41103620	✓	Sin Pamu	No se tiene Soporte	Obsolotos
39	Radio Portatil TK-272G	Kenwood	Negro	60800574	✓	Sin Pamu	No se tiene Soporte	Obsolotos
40	Radio Portatil TK-272G	Kenwood	Negro	60301657	✓	Sin Pamu	No se tiene Soporte	MUNICIPIO DE ZUMAPA DE ZUMAPA, PUEBLA
41	Radio Portatil TK-272G	Kenwood	Negro	41103693	✓	Sin Pamu	No se tiene Soporte	Obsolotos
42	Radio Portatil TK-272G	Kenwood	Negro	50101062	✓	Sin Pamu	No se tiene Soporte	Obsolotos
43	Radio Portatil TK-272G	Kenwood	Negro	30802109	✓	Sin Pamu	No se tiene Soporte	Obsolotos
44	Radio Portatil TK-272G	Kenwood	Negro	60800489	✓	Sin Pamu	No se tiene Soporte	Obsolotos
45	Radio Portatil TK-272G	Kenwood	Negro	60800571	✓	Sin Pamu	No se tiene Soporte	Obsolotos
46	Radio Portatil TK-272G	Kenwood	Negro	50302517	✓	Sin Pamu	No se tiene Soporte	Obsolotos
47	Radio Portatil TK-272G	Kenwood	Negro	60702752	✓	Sin Pamu	No se tiene Soporte	Obsolotos
48	Radio Portatil TK-272G	Kenwood	Negro	60800486	✓	Sin Pamu	No se tiene Soporte	Obsolotos
49	Radio Portatil TK-272G	Kenwood	Negro	60800488	✓	Sin Pamu	No se tiene Soporte	Obsolotos
50	Radio Portatil TK-272G	Kenwood	Negro	60702440	✓	Sin Pamu	No se tiene Soporte	Obsolotos
51	Radio Portatil TK-272G	Kenwood	Negro	41104383	✓	Sin Pamu	No se tiene Soporte	Obsolotos
52	Radio Portatil TK-272G	Kenwood	Negro	60800826	✓	Sin Pamu	No se tiene Soporte	Obsolotos
53	Radio Portatil TK-272G	Kenwood	Negro	60702439	✓	Sin Pamu	No se tiene Soporte	Obsolotos
54	Radio Portatil TK-272G	Kenwood	Negro	60800829	✓	Sin Pamu	No se tiene Soporte	Obsolotos
55	Radio Portatil TK-272G	Kenwood	Negro	41103750	✓	Sin Pamu	No se tiene Soporte	Obsolotos
56	Radio Portatil TK-272G	Kenwood	Negro	60800490	✓	Sin Pamu	No se tiene Soporte	Obsolotos
57	Radio Portatil TK-272G	Kenwood	Negro	50100679	✓	Sin Pamu	No se tiene Soporte	Obsolotos
58	Radio Portatil TK-272G	Kenwood	Negro	60800828	✓	Sin Pamu	No se tiene Soporte	Obsolotos
59	Radio Portatil TK-272G	Kenwood	Negro	60702754	✓	Sin Pamu	No se tiene Soporte	Obsolotos
60	Radio Portatil TK-272G	Kenwood	Negro	60702753	✓	Sin Pamu	No se tiene Soporte	Obsolotos
61	Radio Portatil TK-272G	Kenwood	Negro	50700771	✓	Sin Pamu	No se tiene Soporte	Obsolotos
62	Radio Portatil TK-272G	Kenwood	Negro	50402573	✓	Sin Pamu	No se tiene Soporte	Obsolotos
63	Radio Portatil TK-272G	Kenwood	Negro	50301422	✓	Sin Pamu	No se tiene Soporte	Obsolotos
64	Radio Portatil TK-272G	Kenwood	Negro	41104382	✓	Sin Pamu	No se tiene Soporte	Obsolotos
65	Radio Portatil TK-272G	Kenwood	Negro	31000482	✓	Sin Pamu	No se tiene Soporte	Obsolotos
66	Radio Portatil TK-272G	Kenwood	Negro	60800307	✓	Sin Pamu	No se tiene Soporte	Obsolotos
67	Radio Portatil TK-272G	Kenwood	Negro	50101064	✓	Sin Pamu	No se tiene Soporte	Obsolotos
68	Radio Portatil TK-272G	Kenwood	Negro	60301907	✓	Sin Pamu	No se tiene Soporte	Obsolotos
69	Radio Portatil TK-272G	Kenwood	Negro	60702751	✓	Sin Pamu	No se tiene Soporte	Obsolotos
70	Radio Portatil TK-272G	Kenwood	Negro	71100860	✓	Sin Pamu	No se tiene Soporte	Obsolotos
71	Radio Portatil TK-272G	Kenwood	Negro	60702437	✓	Sin Pamu	No se tiene Soporte	Obsolotos
72	Radio Portatil TK-272G	Kenwood	Negro	60702436	✓	Sin Pamu	No se tiene Soporte	Obsolotos
73	Radio Portatil TK-272G	Kenwood	Negro	60800310	✓	Sin Pamu	No se tiene Soporte	Obsolotos
74	Radio Portatil TK-272G	Kenwood	Negro	60702438	✓	Sin Pamu	No se tiene Soporte	Obsolotos



75	Radio Portatil TK-272G	Kenwood	Negro	30800974	✓	Sin Pamu	No se tiene Soporte	
76	Radio Portatil TK-272G	Kenwood	Negro	60800487	✓	Sin Pamu	No se tiene Soporte	
77	Radio Portatil TK-272G	Kenwood	Negro	60702755	✓	Sin Pamu	No se tiene Soporte	
78	Radio Portatil TK-272G	Kenwood	Negro	60800830	✓	Sin Pamu	No se tiene Soporte	
79	Radio Portatil TK-272G	Kenwood	Negro	60302491	✓	Sin Pamu	No se tiene Soporte	
80	Radio Portatil TK-272G	Kenwood	Negro	41103851	✓	Sin Pamu	No se tiene Soporte	
81	Radio Portatil TK-272G	Kenwood	Negro	60301910	✓	Sin Pamu	No se tiene Soporte	
82	Radio Portatil TK-272G	Kenwood	Negro	60600196	✓	Sin Pamu	No se tiene Soporte	
83	Radio Portatil TK-272G	Kenwood	Negro	41104384	✓	Sin Pamu	No se tiene Soporte	
84	Radio Portatil TK-272G	Kenwood	Negro	41103648	✓	Sin Pamu	No se tiene Soporte	
85	Radio Portatil TK-272G	Kenwood	Negro	50101061	✓	Sin Pamu	No se tiene Soporte	
86	Radio Portatil TK-272G	Kenwood	Negro	50402574	✓	Sin Pamu	No se tiene Soporte	
87	Radio Portatil TK-272G	Kenwood	Negro	60301908	✓	Sin Pamu	No se tiene Soporte	
88	Radio Portatil TK-272G	Kenwood	Negro	60800308	✓	Sin Pamu	No se tiene Soporte	
89	Radio Portatil TK-272G	Kenwood	Negro	61001067	✓	Sin Pamu	No se tiene Soporte	
90	Radio Portatil TK-272G	Kenwood	Negro	50100291	✓	Sin Pamu	No se tiene Soporte	
91	Radio Portatil TK-272G	Kenwood	Negro	41103746	✓	Sin Pamu	No se tiene Soporte	
92	Radio Portatil TK-272G	Kenwood	Negro	60800572	✓	Sin Pamu	No se tiene Soporte	
93	Radio Portatil TK-272G	Kenwood	Negro	60800575	✓	Sin Pamu	No se tiene Soporte	
94	Radio Portatil TK-272G	Kenwood	Negro	50100776	✓	Sin Pamu	No se tiene Soporte	
95	Radio Portatil TK-272G	Kenwood	Negro	60800573	✓	Sin Pamu	No se tiene Soporte	
96	Radio Portatil TK-272G	Kenwood	Negro	50402575	✓	Sin Pamu	No se tiene Soporte	
97	Radio Portatil TK-272G	Kenwood	Negro	50700773	✓	Sin Pamu	No se tiene Soporte	
98	Radio Portatil TK-272G	Kenwood	Negro	41100455	✓	Sin Pamu	No se tiene Soporte	
99	Radio Portatil TK-272G	Kenwood	Negro	41104381	✓	Sin Pamu	No se tiene Soporte	
100	Radio Portatil TK-272G	Kenwood	Negro	41103769	✓	Sin Pamu	No se tiene Soporte	
101	Radio Portatil TK-272G	Kenwood	Negro	41103770	✓	Sin Pamu	No se tiene Soporte	
102	Radio Portatil TK-272G	Kenwood	Negro	60301909	✓	Sin Pamu	No se tiene Soporte	
103	Radio Portatil TK-272G	Kenwood	Negro	71101485	✓	Sin Pamu	No se tiene Soporte	
104	Radio Portatil TK-272G	Kenwood	Negro	71100856	✓	Sin Pamu	No se tiene Soporte	
105	Radio Portatil TK-272G	Kenwood	Negro	41100452	✓	Sin Pamu	No se tiene Soporte	
106	Radio Portatil TK-272G	Kenwood	Negro	60701683	✓	Sin Pamu	No se tiene Soporte	
107	Radio Portatil TK-272G	Kenwood	Negro	50700772	✓	Sin Pamu	No se tiene Soporte	
108	Radio Portatil TK-272G	Kenwood	Negro	61100735	✓	Sin Pamu	No se tiene Soporte	
109	Radio Portatil TK-272G	Kenwood	Negro	71101482	✓	Sin Pamu	No se tiene Soporte	
110	Radio Portatil TK-272G	Kenwood	Negro	50402572	✓	Sin Pamu	No se tiene Soporte	
111	Radio Portatil TK-272G	Kenwood	Negro	60701685	✓	Sin Pamu	No se tiene Soporte	
112	Radio Portatil TK-272G	Kenwood	Negro	50700774	✓	Sin Pamu	No se tiene Soporte	



MUNICIPIO DE Obsoleteos
 DE ZUNIGUA
 DEPARTAMENTO DE OBsoleteos
 DEPARTAMENTO DE OBsoleteos

113	Radio Portatil TK-272G	Kenwood	Negro	50100293	✓	Sin Pamu	No se tiene Soporte	Obsolotos
114	Radio Portatil TK-272G	Kenwood	Negro	61100873	✓	Sin Pamu	No se tiene Soporte	Obsolotos
145	Radio Portatil TK-272G	Kenwood	Negro	61001076	✓	Sin Pamu	No se tiene Soporte	Obsolotos
146	Radio Portatil TK-272G	Kenwood	Negro	61001173	✓	Sin Pamu	No se tiene Soporte	Obsolotos
117	Radio Portatil TK-272G	Kenwood	Negro	61000648	✓	Sin Pamu	No se tiene Soporte	Obsolotos
118	Radio Portatil TK-272G	Kenwood	Negro	61001087	✓	Sin Pamu	No se tiene Soporte	Obsolotos
119	Radio Portatil TK-260	Kenwood	Negro	90600732	✓	Sin Pamu	No transmite	Obsolotos
120	Radio Portatil TK-272	Kenwood	Negro	20200439	✓	Sin Pamu	No se tiene Soporte	Obsolotos
121	Radio Portatil TK-272	Kenwood	Negro	10200830	✓	Sin Pamu	No se tiene Soporte	Obsolotos
122	Radio Portatil TK-272G	Kenwood	Negro	71100721	✓	Sin Pamu	No se tiene Soporte	Obsolotos
123	Radio Portatil TK-272G	Kenwood	Negro	71100125	✓	Sin Pamu	No se tiene Soporte	Obsolotos
124	Radio Portatil TK-272G	Kenwood	Negro	71100920	✓	Sin Pamu	No se tiene Soporte	Obsolotos
125	Radio Portatil TK-272G	Kenwood	Negro	61001175	✓	Sin Pamu	No se tiene Soporte	Obsolotos
126	Radio Portatil TK-272G	Kenwood	Negro	61001171	✓	Sin Pamu	No se tiene Soporte	Obsolotos
127	Radio Portatil TK-272G	Kenwood	Negro	60301602	✓	Sin Pamu	No se tiene Soporte	Obsolotos
128	Radio Portatil TK-272G	Kenwood	Negro	71000102	✓	0007830	No se tiene Soporte	Obsolotos
129	Radio Portatil TK-272G	Kenwood	Negro	61000450	✓	Sin Pamu	No se tiene Soporte	Obsolotos
130	Radio Portatil TK-272G	Kenwood	Negro	60301603	✓	Sin Pamu	No se tiene Soporte	Obsolotos
131	Radio Portatil TK-272G	Kenwood	Negro	61000444	✓	Sin Pamu	No se tiene Soporte	Obsolotos
132	Radio Portatil TK-272G	Kenwood	Negro	60600200	✓	Sin Pamu	No se tiene Soporte	Obsolotos
133	Radio Portatil TK-272G	Kenwood	Negro	61100833	✓	0008541	No se tiene Soporte	Obsolotos
134	Radio Portatil TK-272G	Kenwood	Negro	61001085	✓	Sin Pamu	No se tiene Soporte	Obsolotos
135	Radio Portatil TK-272G	Kenwood	Negro	61001132	✓	0005496	No se tiene Soporte	Obsolotos
136	Radio Portatil TK-272G	Kenwood	Negro	61100835	✓	0008540	No se tiene Soporte	Obsolotos
137	Radio Portatil TK-272G	Kenwood	Negro	61001082	✓	Sin Pamu	No se tiene Soporte	Obsolotos
138	Radio Portatil TK-272G	Kenwood	Negro	61000445	✓	Sin Pamu	No se tiene Soporte	Obsolotos
139	Radio Portatil TK-272G	Kenwood	Negro	61001135	✓	Sin Pamu	No se tiene Soporte	Obsolotos
140	Radio Portatil TK-272G	Kenwood	Negro	71100724	✓	Sin Pamu	No se tiene Soporte	Obsolotos
141	Radio Portatil TK-272G	Kenwood	Negro	61100831	✓	0004831	No se tiene Soporte	Obsolotos
142	Radio Portatil TK-272G	Kenwood	Negro	61100890	✓	Sin Pamu	No se tiene Soporte	Obsolotos
143	Radio Portatil TK-272G	Kenwood	Negro	71100916	✓	Sin Pamu	No se tiene Soporte	Obsolotos
144	Radio Portatil TK-272G	Kenwood	Negro	71100723	✓	Sin Pamu	No se tiene Soporte	Obsolotos
145	Radio Portatil TK-272G	Kenwood	Negro	61100912	✓	0004836	No se tiene Soporte	Obsolotos
146	Radio Portatil TK-272G	Kenwood	Negro	61100935	✓	Sin Pamu	No se tiene Soporte	Obsolotos
147	Radio Portatil TK-272G	Kenwood	Negro	61001155	✓	Sin Pamu	No se tiene Soporte	Obsolotos
148	Radio Portatil TK-272G	Kenwood	Negro	61100729	✓	Sin Pamu	No se tiene Soporte	Obsolotos
149	Radio Portatil TK-272G	Kenwood	Negro	61001154	✓	Sin Pamu	No se tiene Soporte	Obsolotos
150	Radio Portatil TK-272G	Kenwood	Negro	61100730	✓	0004829	No se tiene Soporte	Obsolotos





151	Radio Portatil TK-272G	Kenwood	Negro	61100832	0004834	No se tiene Soporte	Obsoletos
152	Radio Portatil TK-272G	Kenwood	Negro	61100911	0004830	No se tiene Soporte	Obsoletos
153	Radio Portatil TK-2212L-1	Kenwood	Negro	A8A00533	Sin Pamu	No transmite	MUNICIPALIDAD DE TIERRA NUEVA Falla en tarjeta logica
154	Radio Portatil TK-2302	Kenwood	Negro	B0202699	202096	No transmite	DEFALTA EN TARJETA LOGICA
155	Radio Portatil TK-2212	Kenwood	Negro	61000543	Sin Pamu	No transmite	TECNOLOGIA OBSOLETA
156	Radio Portatil TK-272G	Kenwood	Negro	61100932	Sin Pamu	No se tiene Soporte	Obsoletos
157	Radio Portatil TK-272G	Kenwood	Negro	71101146	Sin Pamu	No se tiene Soporte	Obsoletos
158	Pila P/Radio KNB-15A, 167 piezas	Kenwood	Negro		Sin Pamu	No dura carga de bateria	Tiempo de vida agotado
159	Pila P/Radio KNB-45L, 52 piezas	Kenwood	Negro		Sin Pamu	No dura carga de bateria	Tiempo de vida agotado
160	Pila P/Radio, 453 piezas	Motorola	Negro		Sin Pamu	No dura carga de bateria	Tiempo de vida agotado
161	Telefono Digital 4010	Alcatel	Negro	S/n	0006062	No se escuha	Falla en tarjeta logica
162	Telefono Digital 4019	Alcatel	Negro	FCN00715505980	0018654	No se escuha	Falla en tarjeta logica
163	Telefono Analogico 2410	Alcatel	Negro	S/n	002760	No se escuha	Falla en tarjeta logica
164	Telefono Analogico 2410	Alcatel	Negro	24000422	Sin Pamu	No se escuha	Falla en tarjeta logica
165	Telefono Analogico 2410	Alcatel	Negro	S/n	0003709	No se escuha	Falla en tarjeta logica
166	Telefono Analogico Temporis 150	Alcatel	Negro	27028541	0017147	No se escuha	Falla en tarjeta logica
167	Telefono Digital 4020	Alcatel	Negro	S/n	0002318	No se escuha	Falla en tarjeta logica
168	Telefono Digital 4019	Alcatel	Negro	FCN00929901009	Sin Pamu	No se escuha	Falla en tarjeta logica
169	Telefono Analogico Temporis 150	Alcatel	Negro	27028542	0017146	No se escuha	Falla en tarjeta logica
170	Telefono Analogico 2410	Alcatel	Negro	S/n	0002855	No se escuha	Falla en tarjeta logica
171	Telefono Analogico 2410	Alcatel	Negro	24001163	Sin Pamu	No se escuha	Falla en tarjeta logica
172	Telefono Analogico 2410	Alcatel	Negro	S/n	0003162	No se escuha	Falla en tarjeta logica
173	Telefono Analogico 2410	Alcatel	Negro	S/n	0011910	No se escuha	Falla en tarjeta logica
174	Telefono Analogico 2410	Alcatel	Negro	24000380	0006864	No se escuha	Falla en tarjeta logica
175	Telefono Analogico 2410	Alcatel	Negro	S/n	0003278	No se escuha	Falla en tarjeta logica
176	Telefono Analogico 2410	Alcatel	Negro	S/n	0009018	No se escuha	Falla en tarjeta logica
177	Telefono Analogico 2410	Alcatel	Negro	S/n	Sin Pamu	No se escuha	Falla en tarjeta logica
178	Telefono Analogico 2410	Alcatel	Negro	S/n	Sin Pamu	No se escuha	Falla en tarjeta logica
179	Telefono Analogico 2410	Alcatel	Negro	S/n	0002547	No se escuha	Falla en tarjeta logica
180	Telefono Digital 4010	Alcatel	Negro	F0300420800064	0008972	No se escuha	Falla en tarjeta logica
181	Telefono Digital 4020	Alcatel	Negro	F0200413901496	0002585	No se escuha	Falla en tarjeta logica
182	Telefono Analogico 2410	Alcatel	Negro	S/n	Sin Pamu	No se escuha	Falla en tarjeta logica
183	Telefono Analogico 2410	Alcatel	Negro	24001217	Sin Pamu	No se escuha	Falla en tarjeta logica
184	Telefono Digital 4010	Alcatel	Negro	F0600505405302	0002608	No se escuha	Falla en tarjeta logica
185	Telefono Digital 4019	Alcatel	Negro	FCN00711202846	0012822	No se escuha	Falla en tarjeta logica
186	Telefono Digital 4019	Alcatel	Negro	FCN00929901456	Sin Pamu	No se escuha	Falla en tarjeta logica
187	Telefono Analogico Telmex	Thomson	Blanco	25816059	Sin Pamu	No se escuha	Falla en tarjeta logica
188	Telefono Analogico Telmex	Thomson	Blanco	25633671	0004515	No se escuha	Falla en tarjeta logica

189	Telefono Analogico 2410	Alcatel	Blanco	25000235	0003866	✓	No se escuha	Falla en tarjeta logica
190	Telefono Analogico Telmex	Alcatel	Beige	S/n	0003834	✓	No se escuha	Falla en tarjeta logica
191	Telefono Analogico 2410	Alcatel	Blanco	S/n	0010492	✓	No se escuha	MUNICIPIO DE ZARAGOZA
192	Telefono Analogico Temporis 150	Alcatel	Negro	27019974	0017960	✓	No se escuha	Falla en tarjeta logica
193	Telefono Digital 4019	Alcatel	Negro	FCN00904403241	0017956	✓	No se escuha	Falla en tarjeta logica
194	Telefono Analogico 2410	Alcatel	Negro	S/n	Sin Pamu	✓	No se escuha	Falla en tarjeta logica
195	Telefono Analogico	Bellsouth	Blanco	H0591951B2M	10000508	✓	No se escuha	Falla en tarjeta logica
196	Fax Ux-p200	Sharp	Blanco	1761871X	0002380	✓	No se escuha	Falla en tarjeta logica
197	Fax Ux-44	Sharp	Blanco	7103034	0003117	✓	No se escuha	Falla en tarjeta logica
198	Base para Radio Ksc-35, 50 piezas	Kenwood	Negro	///		✓	No carga	Falla en tarjeta de carga
199	Base para Radio Ksc-15, 54 piezas	Kenwood	Negro	///		✓	No carga	Falla en tarjeta de carga
200	Cargadores Varios Modelos, 107 piezas	Kenwood	Negro	///		✓	No carga	Falla en tarjeta de carga
201	Base para Radio Ksc-24, 10 piezas	Kenwood	Negro	///		✓	No carga	Falla en tarjeta de carga
202	Base para Radio Ksc-16, 20 piezas	Kenwood	Negro	///		✓	No carga	Falla en tarjeta de carga
203	Estrobo	Target Tech	Beige	S/n	Sin Pamu	✓	No prende	Descarga electrica en circuitos



DEPENDENCIA: MANTENIMIENTO INTERNO
NÚMERO: OF. MTO.039/2012
ASUNTO: SOLICITUD DE BAJAS.

Tlajomulco
Gobierno Municipal

LIC. RICARDO OLIVARES TOSCANO
DIRECTOR DE PATRIMONIO
P R E S E N T E:

Por este medio reciba un cordial saludo, ocasión que aprovecho para solicitar de la manera más atenta, y por solicitud del Sr. Edgardo Vázquez dar de baja el mobiliario dañado o en mal estado, ya que se encuentran en el almacén de ésta Jefatura:

- 2 Bastidores metálicos de 1.30 X 2 mts sin PAMU
- 1 Aspiradora modelo Warrior PAMU 4512
- 2 Ventiladores PAMU 3352 y 6612
- 1 Regulador de voltaje PAMU 6622
- 1 Base silla secretarial PAMU 2775
- 1 Máquina de escribir eléctrica modelo Olimpia PAMU 6945
- 2 Sillas de visita sin PAMU
- 2 Sillas de visita PAMU 1824 y 7751
- Asignados a Casa de la Cultura
- 1 Mesa de centro de madera PAMU 2727
- 1 Ventilador PAMU 2780 4056
- Asignados a Relaciones Exteriores.

Agradeciendo de antemano sus finas atenciones y deseándole un excelente día, me despido de Usted no sin antes quedar a sus órdenes para cualquier duda o aclaración.

A T E N T A M E N T E
TLAJOMULCO DE ZUÑIGA, JAL. A 20 DE NOVIEMBRE DEL 2012.
"2012, AÑO DE LA EQUIDAD ENTRE MUJERES Y HOMBRES"

C. ELISEO SANCHEZ TAPIA
JEFATURA DE MANTENIMIENTO INTERNO.

20 de Nov 2012
R001 13:19 hrs.



c.c.p. ARCHIVO



SEGURIDAD PÚBLICA.
DASPTZ/0016/X/2012
El que se indica.

LIC. RICARDO OLIVARES TOSCANO.
DIRECTOR DE PATRIMONIO
P R E S E N T E

Por éste conducto, solicito de la manera más atenta, dar de baja el siguiente mobiliario:

CANT.	DESCRIPCIÓN	No. PAMU
01	Ventilador	1410150170017678 ✓
01	Ventilador	19658 ✓
01	Ventilador	1410150170019651 ✓
01	Pizarrón	0830020020005335 ✓
01	Mapa Tlajomulco	SP Telec. 42 ✓
01	Escritorio	1410020010013745 ✓
01	Silla	1410020640017636 ✓
01	Silla	1410020020004682
01	Silla	1410020020004682
01	Aire Acondicionado	1120280330013207 -SK ✓

No omito manifestar, que el mobiliario en mención, se encuentra en condiciones deplorables.

Los pongo a su disposición para los efectos a que haya lugar.

ATENTAMENTE

Tlajomulco de Zúñiga, Jalisco, Octubre 19, 2012.
"2012 **POLICIA TLAJOMULCO** Equidad entre Mujeres y Hombres"

LIC. FELIPE DE JESÚS FLORES MIRANDA
DIRECCIÓN ADMINISTRATIVA
DIRECTOR ADMINISTRATIVO
DE SEGURIDAD PÚBLICA

29 Oct. 2012
RDM 14:57 hrs.

Tlajomulco de Zúñiga JAL. A 21 de Mayo de 2013

C. Eliseo Sánchez Tapia
Jefe de Mantenimiento Interno

Por medio del presente reciba un cordial saludo ocasión que aprovecho para solicitarle tenga a bien, pasar a recoger los bienes en mal estado que se encuentran en la Jefatura de Espacios Públicos, para que se realice el dictamen técnico por parte de su dependencia, para poder ser desincorporados del patrimonio municipal.

Esto con el fin de tener completa la información para la próxima auditoria, ya que varios bienes fueron compras en el periodo 2012, mismo que se va a auditar.

Anexo copia del oficio JEP/0014/2013 donde solicitan la baja de mobiliario.

Sin más por el momento, quedo a su disposición para cualquier información al respecto.

Atentamente

H. AYUNTAMIENTO MUNICIPAL
DE TLAJOMULCO DE ZÚÑIGA, JAL.
DIRECCIÓN DE PATRIMONIO MUNICIPAL

Lic. Ricardo Olivares Toscano
Director de Patrimonio

C.c.p. C. Lorenzo Fierro Rodriguez / Jefe de Espacios Públicos

Archivo



DEPENDENCIA: MANTENIMIENTO INTERNO
NÚMERO: OF. MTO.354/2013
ASUNTO: EL QUE SE INDICA.

LIC. RICARDO OLIVARES TOSCANO.
DIRECTOR DE PATRIMONIO.
PRESENTE:

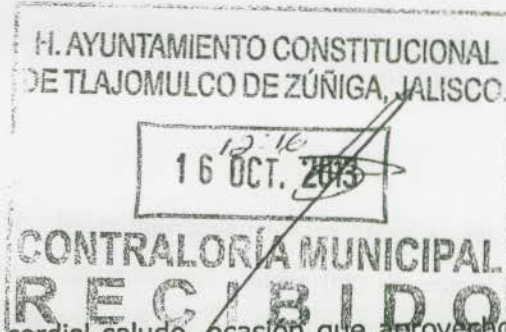

Por este medio reciba un cordial saludo, ocasión que aprovecho para informarle, que de acuerdo al oficio No. DPM 173/213, en el cual nos solicita la recolección de bienes en mal estado, que se encontraban en la Dirección de Espacios Públicos, hago de su conocimiento que al hacer dicho cambio de bienes y checar los PA-MUS, solo dos coincidieron con los números asignados a cada bien, por lo que le anexo la relación de bienes que se recolectaron de la Jefatura de Espacios Públicos y estos a su vez resguardados en el corralón que ocupa la Jefatura de Maquinaria y anteriormente Juzgados Municipales. Por lo que de la manera más atenta solicito la revisión y aceptación de lo anterior mencionado.

Agradeciendo de antemano sus finas atenciones y deseándole un excelente día, me despido de Usted no sin antes quedar a sus órdenes para cualquier duda o aclaración al respecto.

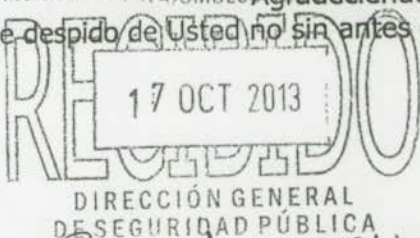

DIRECCIÓN GENERAL DE SEGURIDAD PÚBLICA

Brenda

ATENTAMENTE JEFATURA DE ESPACIOS PÚBLICOS
TLAJOMULCO DE ZUÑIGA, JAL. A 07 DE OCTUBRE DEL 2013.

"2013, Año de Belisario Domínguez y 190 aniversario del nacimiento del Estado Libre y Soberano de Jalisco".



H. AYUNTAMIENTO CONSTITUCIONAL DE TLAJOMULCO DE ZUÑIGA, JAL.

RECIBIDO
PATRIMONIO MUNICIPAL

C. Eliseo Sanchez Tapia
C. ELISEO SANCHEZ TAPIA

JEFATURA DE MANTENIMIENTO INTERNO.

16 DE oct. 2013
Rosa 12:07 hrs.

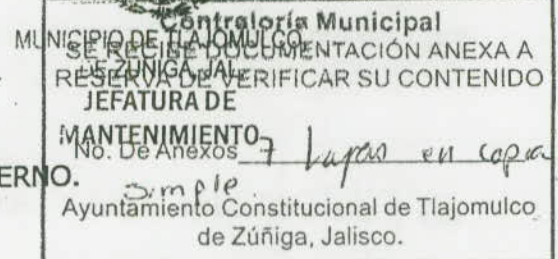

Cmte. Adán Domínguez León.- Director General de Seguridad Pública.
Lic. José Luis Gutiérrez Rentería.- Contralor.
c.c.p. C. Lorenzo Fierro Rodríguez.- Jefe de Espacios Públicos.
c.c.p. ARCHIVO.



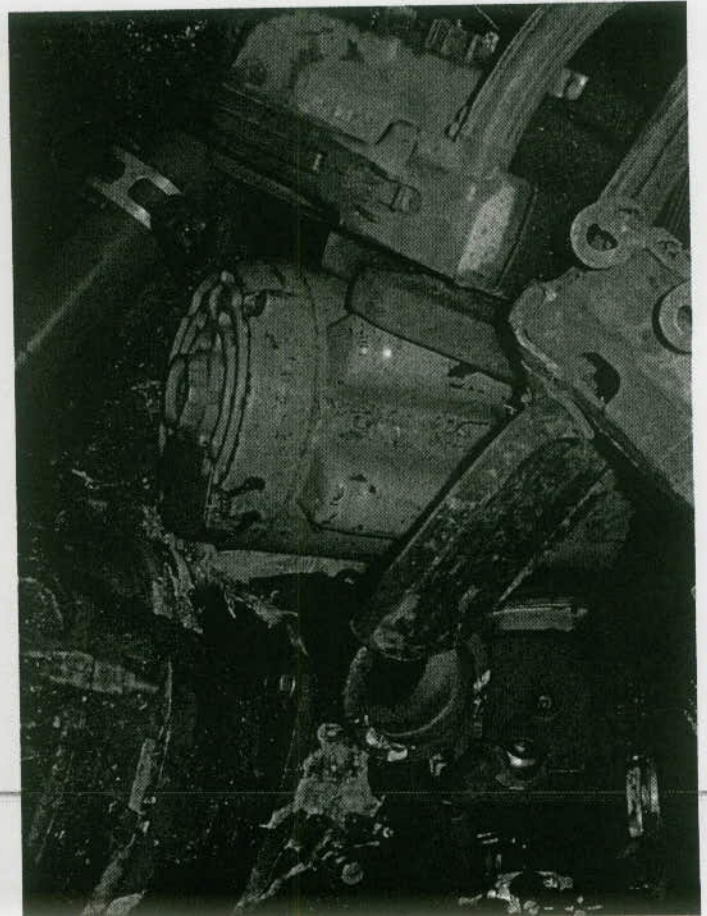
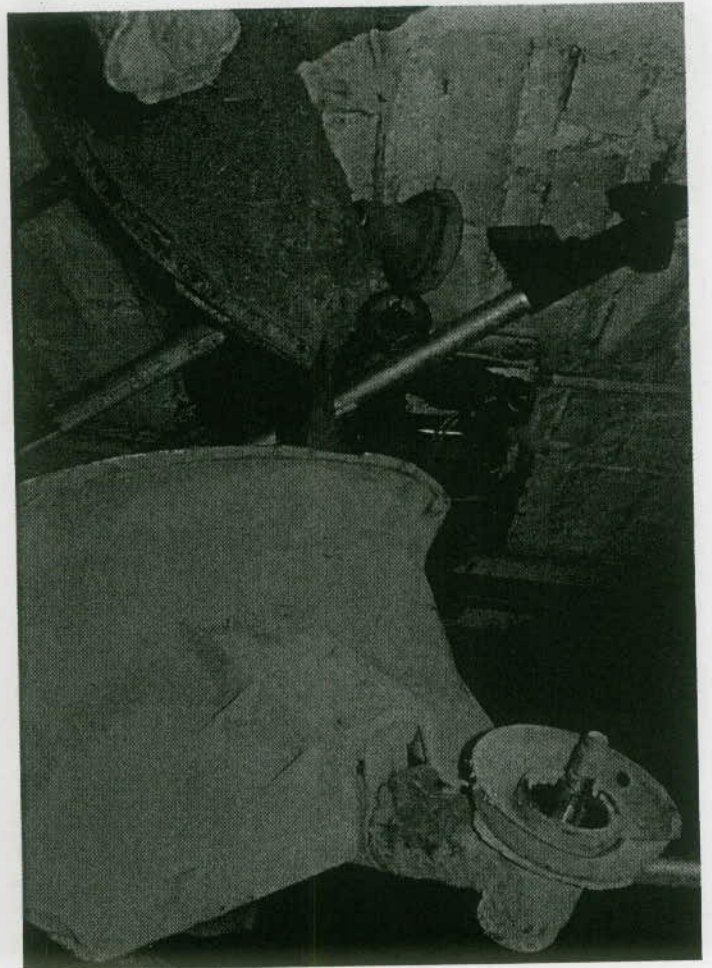

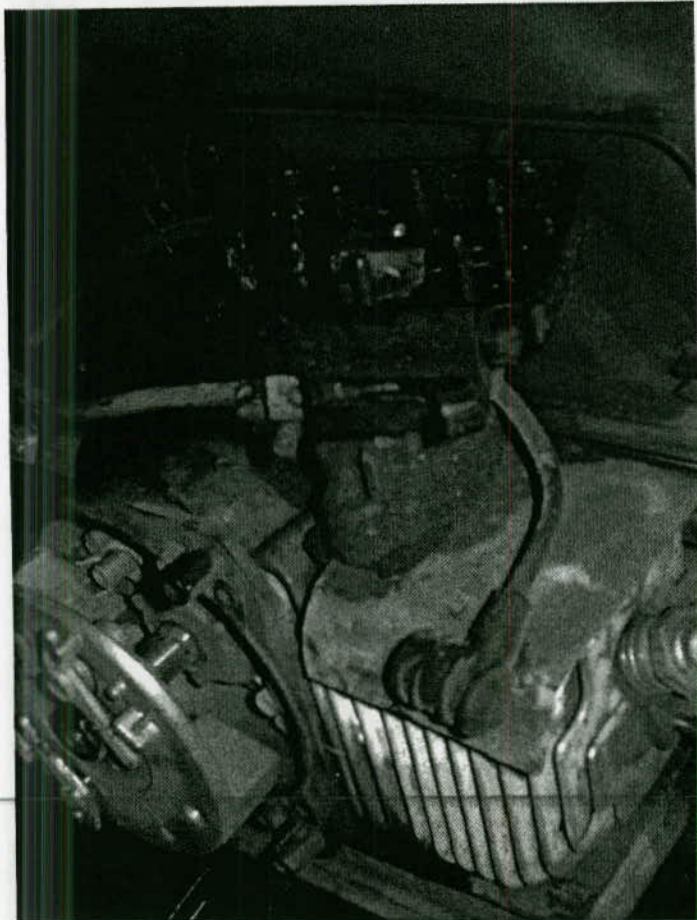
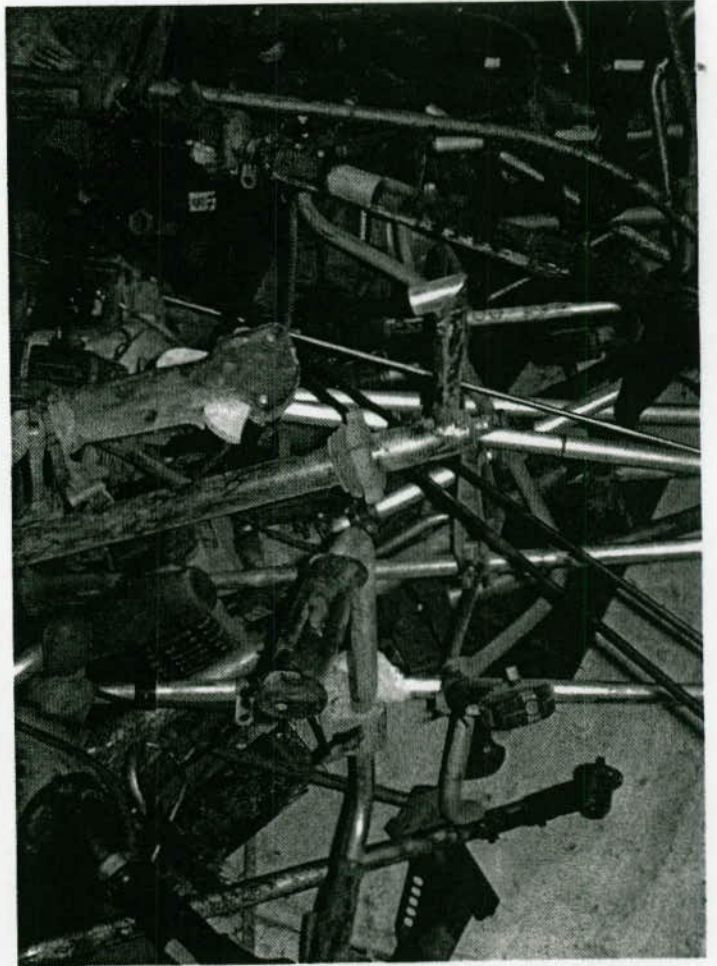
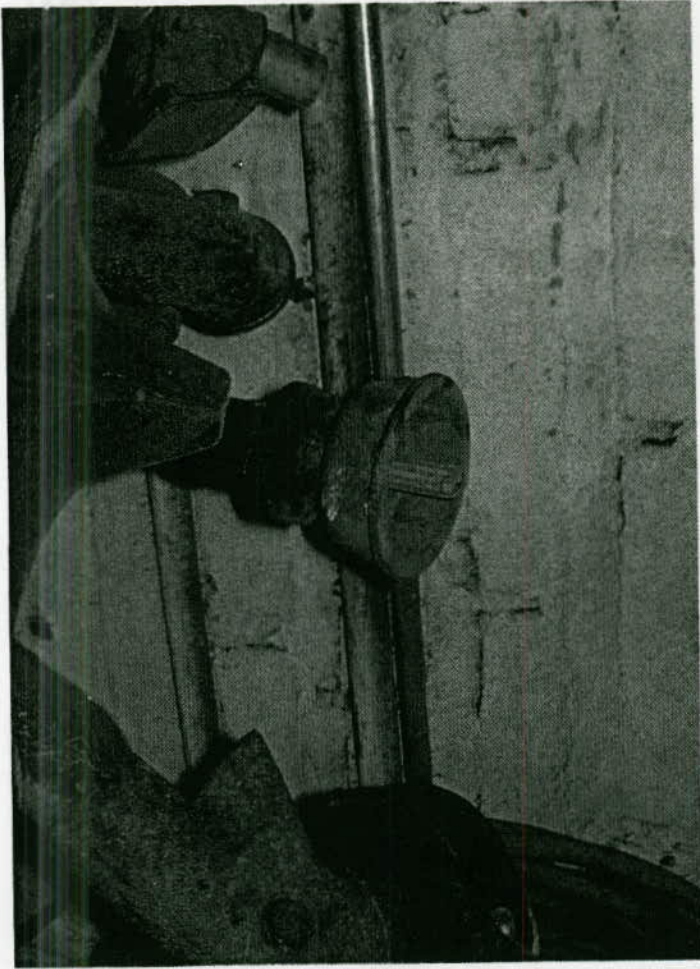

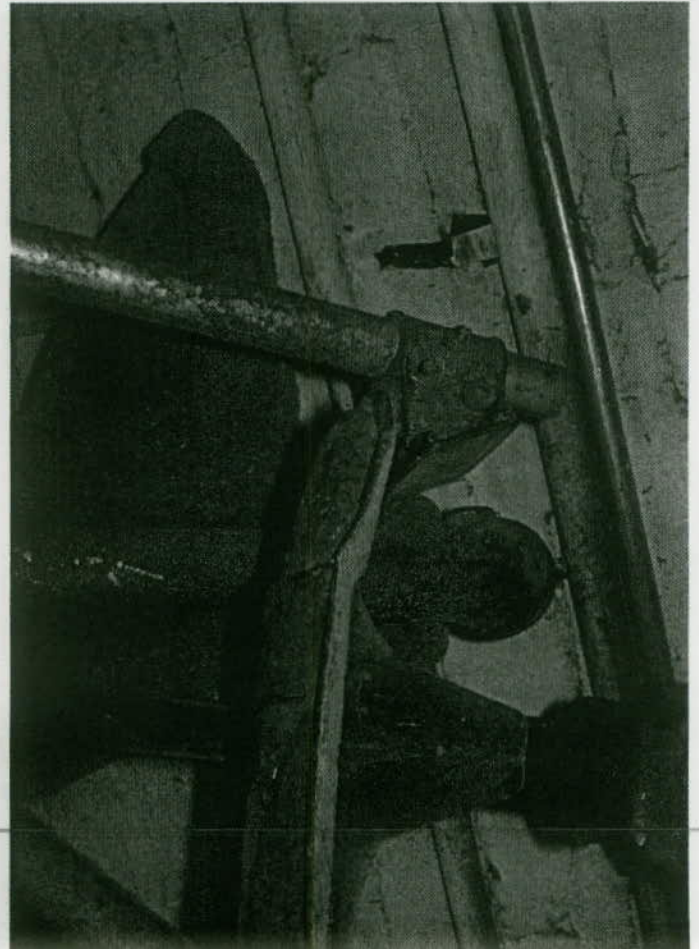
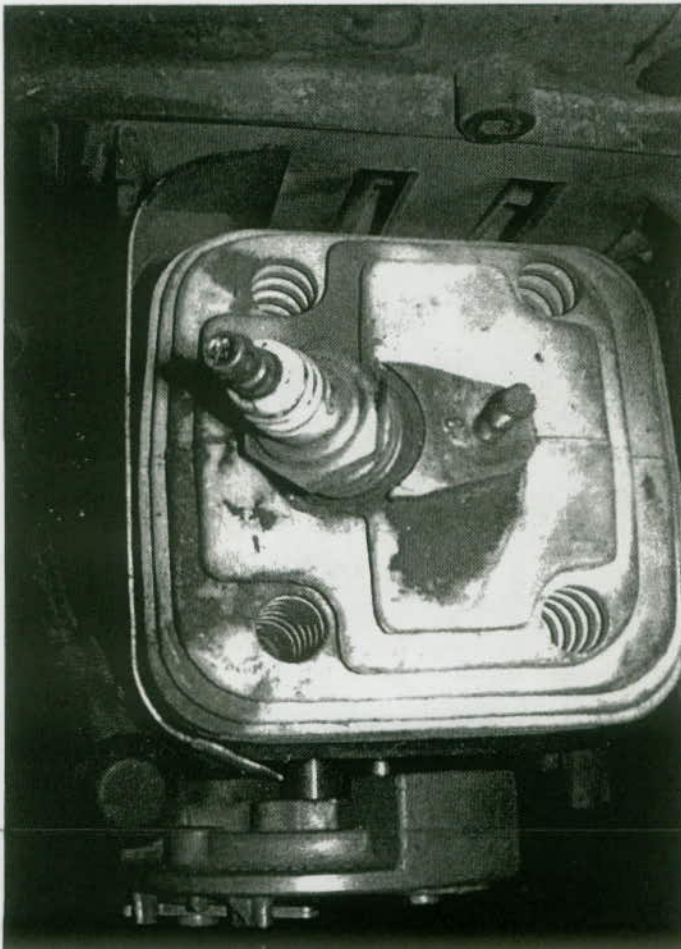

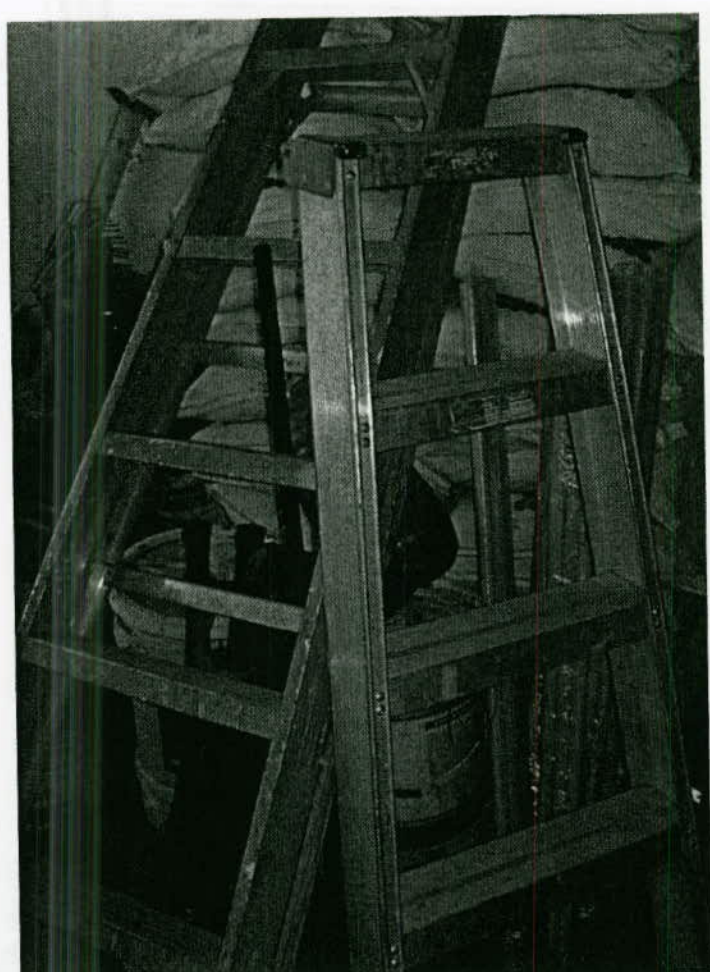
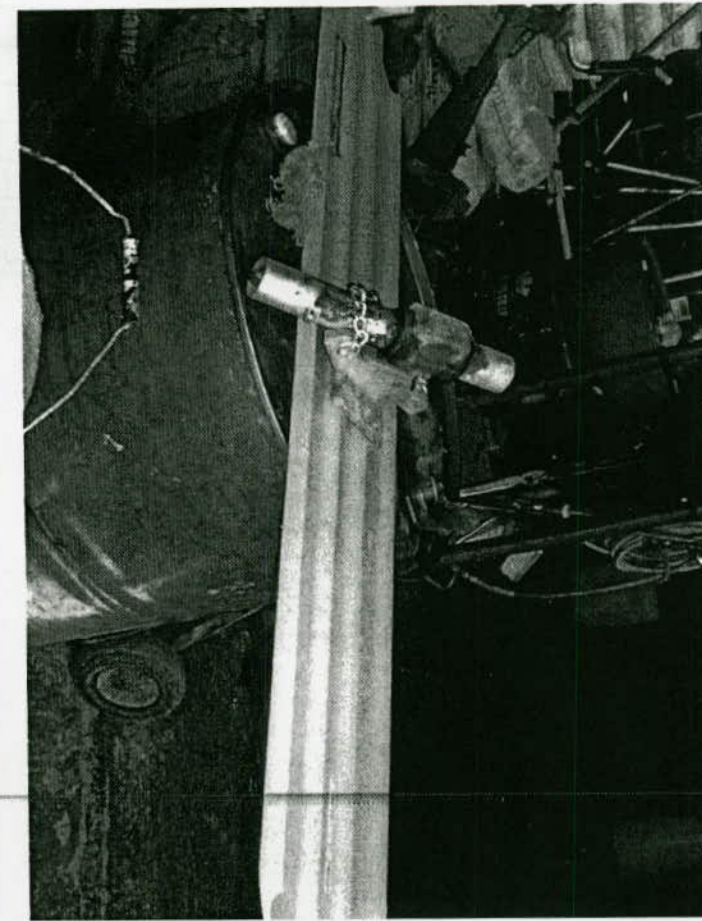

RELACION DE MAQUINAS PARA DARSE DE BAJA AL 29 DE OCTUBRE DE 2013 DE LA JEFATURA DE ESPACIOS PUBLICOS

No.	Descripción	No. Inventario
1	HERRAMIENTA Y EQUIPO /PODADORA/ROJO/MURRAY	PA-MU-0671-29-068-0005903
2	ESMERILADORA/DEWALT	PA-MU-0730-01-006-0011257
3	CAJA DE HERRAMIENTAS/PLASTICO/NEGRO/192 PZAS	PA-MU-0810-27-008-0012347
4	ESMERILADORA ANGULAR 4-1/2/AMARILLA	PA-MU-0810-27-008-0012368
5	ROTOMARTILLO/NEGRO/TRUPER/INDUSTRIAL	PA-MU-1510-29-004-0013152
6	FLOTA DE MAGNECIO/4 PIES/CON CABEZA Y EXTENSION	PA-MU-1120-28-033-0013216
7	DESBROZADORA/NARANJA/HUSQVARNA	PA-MU-1331-29-064-0013972
8	CIZALLA/ELECTRO HIDRAULICA/AMARILLO/SURTEK/P/LA	PA-MU-0640-29-158-0015802
9	HIDROLAVADORA/NEGRO/AMARILLO	PA-MU-1340-29-133-0017985
10	SIERRA/CIRCULAR/PARA MADERA 7"	PA-MU-1310-21-011-0019149
11	PODADORA/NEGRO/GRIS/MURRAY	PA-MU-1340-29-068-0021236
12	ESCALERA DE TIJERA Y EXTENSION/ALUMINIO DE 1.83	PA-MU-1340-29-047-0022071
13	ESCALERA DE TIJERA Y EXTENSION/ALUMINIO DE 2.40	PA-MU-1340-29-047-0022073
14	ESCALERA DE TIJERA Y EXTENSION/ALUMINIO DE 2.40	PA-MU-1340-29-047-0022075
15	ESCALERA DE TIJERA Y EXTENSION/ALUMINIO DE 3.26	PA-MU-1340-29-047-0022078
16	DESBROZADORA/NARANJA/HUSQVARNA	PA-MU-1340-29-070-0022388
17	PODADORA HUSQVARNA/J55L	PA-MU-1340-29-068-0022671
18	PODADORA HUSQVARNA/J55L	PA-MU-1340-29-068-0022672
19	DESBROZADORA/NARANJA/HUSQVARNA/335 RX	PA-MU-1860-29-070-0023002
20	DESBROZADORA/NARANJA/HUSQVARNA/335 RX	PA-MU-1860-29-070-0023003
21	DESBROZADORA/HUSQVARNA/335 RX	PA-MU-1860-29-070-0023004
22	PODADORA HUSQVARNA/J55L	PA-MU-1860-29-068-0023018
23	PODADORA HUSQVARNA/J55L	PA-MU-1860-29-068-0023019
24	PODADORA HUSQVARNA/J55L	PA-MU-1860-29-068-0023027
25	PODADORA HUSQVARNA/J55L	PA-MU-1860-29-068-0023036
26	PODADORA HUSQVARNA/J55L	PA-MU-1860-29-068-0023037
27	DESBROZADORA/TIPO BICICLETA/USO RUDO	PA-MU-1860-29-070-0023415
28	DESBROZADORA/TIPO BICICLETA/USO RUDO	PA-MU-1860-29-070-0023416
29	DESBROZADORA/TIPO BICICLETA/USO RUDO	PA-MU-1860-29-070-0023417
30	DESBROZADORA/TIPO BICICLETA/USO RUDO	PA-MU-1860-29-070-0023418

DEPENDENCIA: MANTENIMIENTO INTERNO
 NÚMERO: OF. MTO.369/2013
 ASUNTO: EL QUE SE INDICA.

003554

H. AYUNTAMIENTO CONSTITUCIONAL
 DE TLAJOMULCO DE ZUÑIGA
 JALISCO



LIC. RICARDO OLIVARES TOSCANO,
 DIRECTOR DE PATRIMONIO,
 PRESENTE:

*relación de
 maquinaria.*

Por este medio reciba un cordial saludo, ocasión que aprovecho para informarle, que de acuerdo al oficio No. OF.MTO.354/2013, en el cual le informamos de la recolección de bienes en mal estado que se encontraban en la Dirección de Espacios Públicos, por lo que le anexo una nueva relación como complemento de bienes que se recolectaron de la Dirección de Espacios Públicos y estos a su vez resguardados en el corralón que ocupa la Jefatura de Maquinaria y anteriormente Juzgados Municipales.

Agradeciendo de antemano sus finas atenciones y deseándole un excelente día, me despido de Usted no sin antes quedar a sus órdenes para cualquier duda o aclaración al respecto.

Anexo nueva relación y fotos.

ATENTAMENTE

TLAJOMULCO DE ZUÑIGA, JAL. A 29 DE OCTUBRE DEL 2013.

"2013, Año de Belisario Domínguez y 190 aniversario del nacimiento del Estado Libre y Soberano de Jalisco".



MUNICIPIO DE TLAJOMULCO,
 DE ZUÑIGA, JAL.
 JEFATURA DE

C. Eliseo Sánchez Tapia
 C. ELISEO SANCHEZ TAPIA MANTENIMIENTO
 JEFATURA DE MANTENIMIENTO INTERNO.

DEPENDENCIA: MANTENIMIENTO INTERNO
NÚMERO: OF. MTO.046/2012
ASUNTO: SOLICITUD DE BAJAS.

LIC. RICARDO OLIVARES TOSCANO
DIRECTOR DE PATRIMONIO
PRESENTE:

Por este medio reciba un cordial saludo, ocasión que aprovecho para solicitar de la manera más atenta dar de baja el mobiliario dañado, resguardado por Seguridad Pública y solicitado en oficio No. DASPTZ/0016/X/2012, ya que dicho material se encuentra en el almacén de ésta Jefatura:

- 1 Ventilador PAMU 1410150170017678
- 1 Ventilador PAMU 19658
- 1 Ventilador PAMU 14101501700019651
- 1 Pizarrón PAMU 0830020020005335
- 1 Mapa Tlajomulco PAMU SP Telec 42
- 1 Escritorio PAMU 1410020010013745
- 1 Silla PAMU 1410020640017636
- 1 Evaporador de aire acondicionado PAMU 1120280330013207.

Agradeciendo de antemano sus finas atenciones y deseándole un excelente día, me despido de Usted no sin antes quedar a sus órdenes para cualquier duda o aclaración al respecto.

ATENTAMENTE
TLAJOMULCO DE ZUÑIGA, JAL. A 26 DE NOVIEMBRE DEL 2012.
"2012, AÑO DE LA EQUIDAD ENTRE MUJERES Y HOMBRES"

GOBIERNO MUNICIPAL
AJOMULCO DE ZUÑIGA, JAL.
RECIBIDO
TRIMONIO INTERNO

C. ELISEO SANCHEZ TAPIA
JEFATURA DE MANTENIMIENTO INTERNO



MUNICIPIO DE TLAJOMULCO
DE ZUÑIGA, JAL.
JEFATURA DE MANTENIMIENTO

26 Noviembre del 2012

SECURITY REPORT

CONFIDENTIAL

OFICIO: DASPT2 / 0016 / X / 2012

26 · NOVIEMBRE · 2012

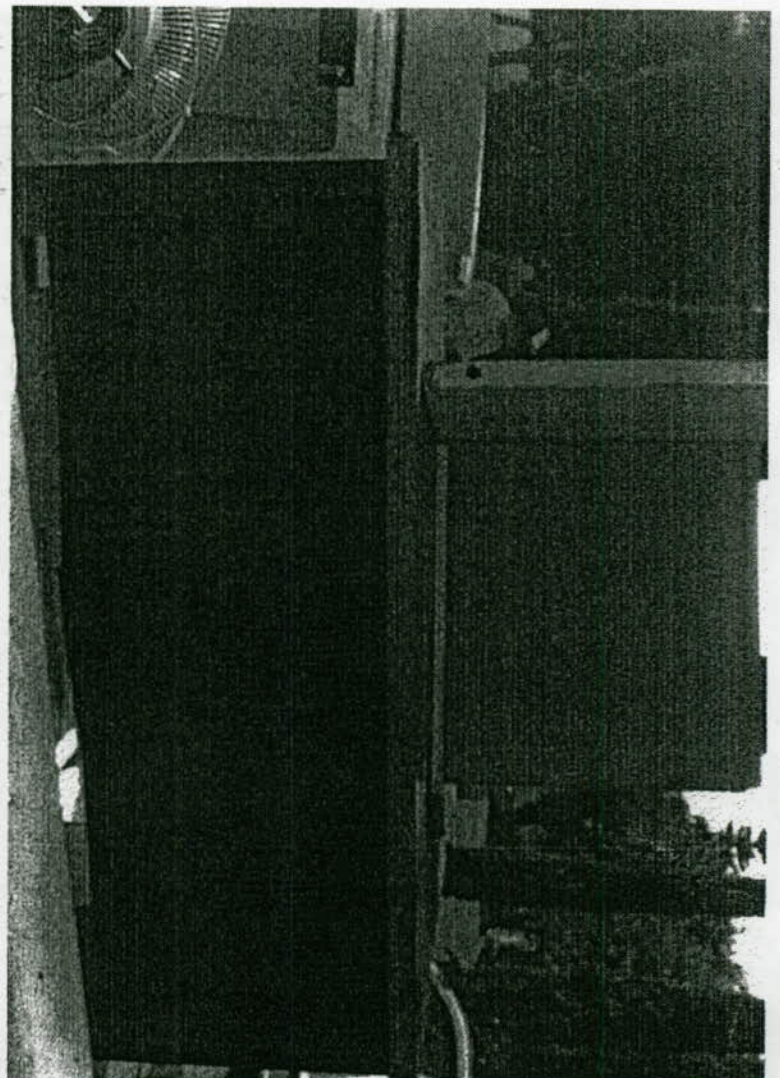
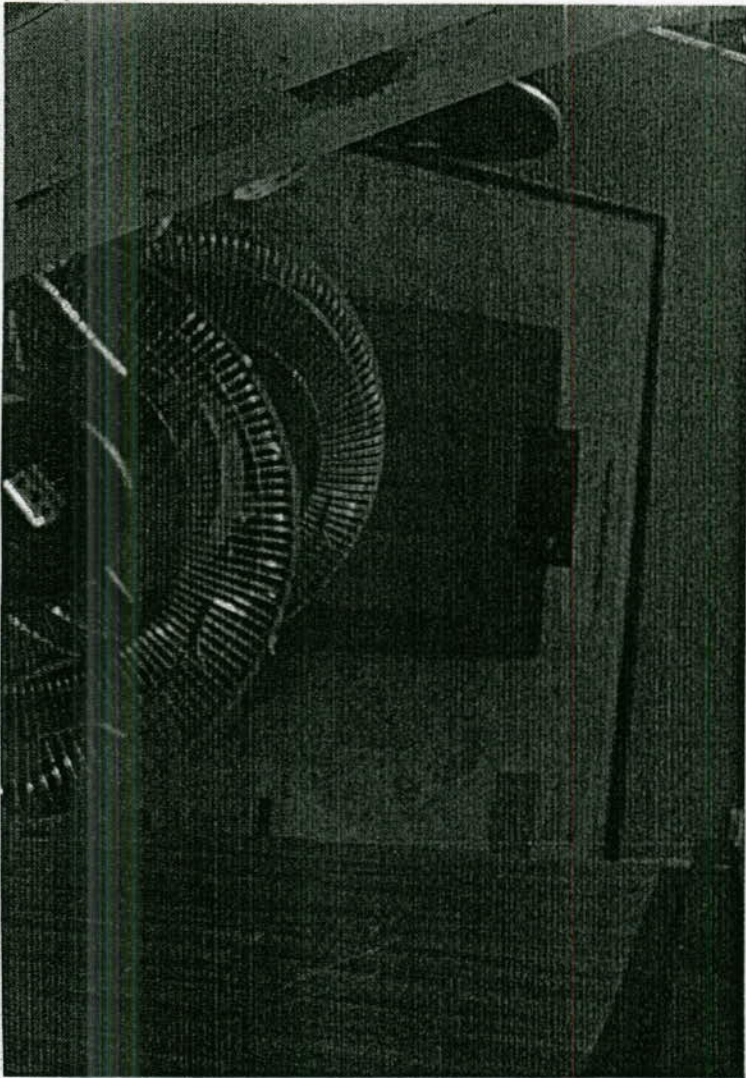

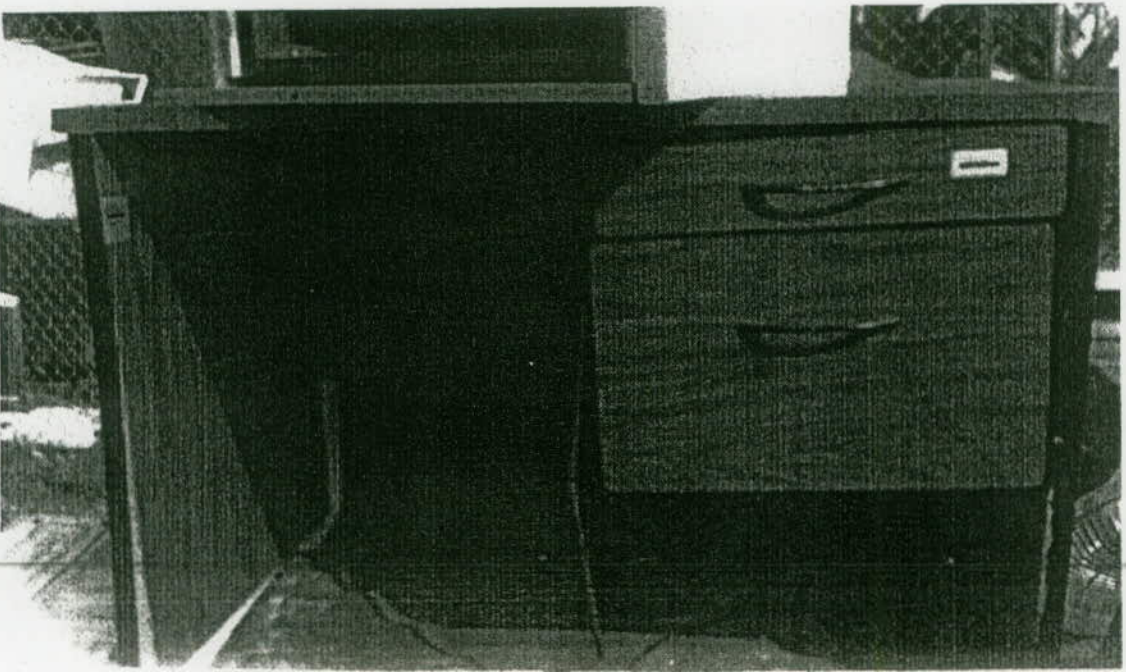
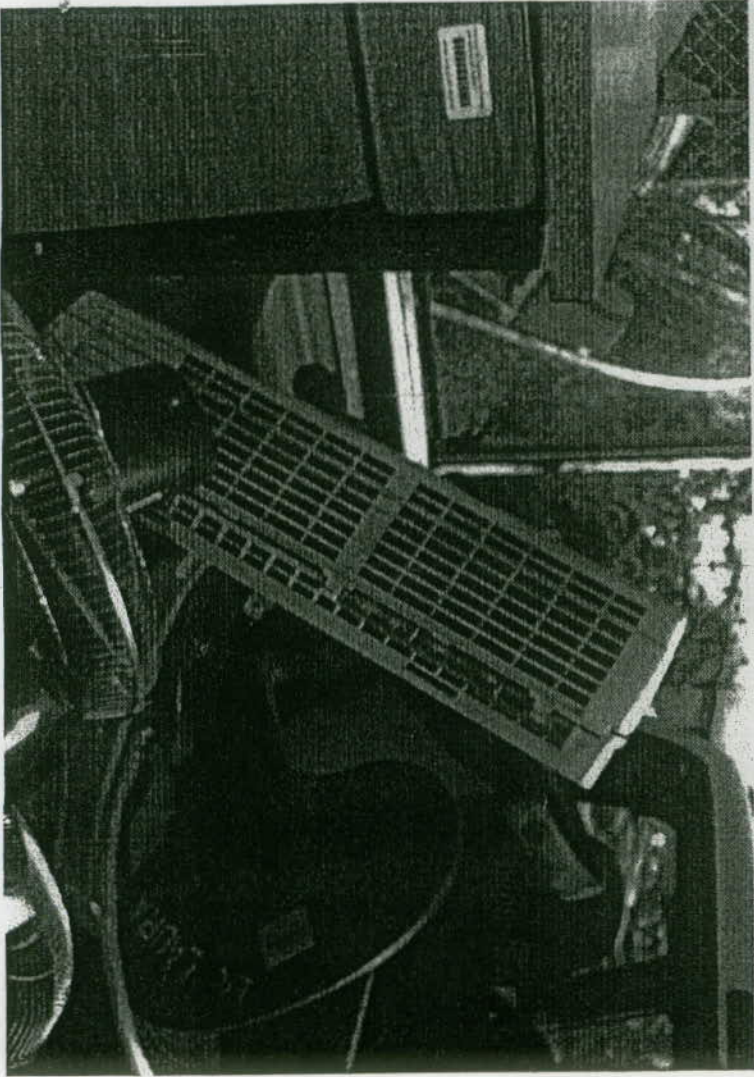
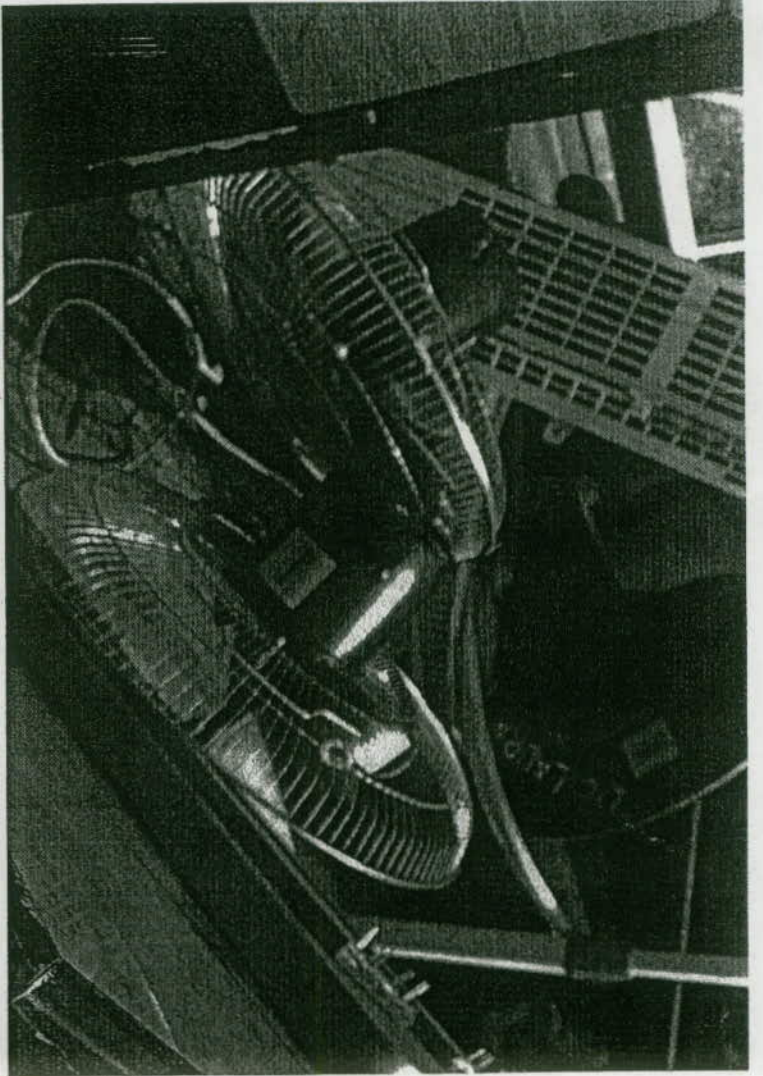

SEGURIDAD PUBLICA
OFICIO PASTT2/0016/X/2012
26. NOVIEMBRE - 2012

Tlajomulco de Zúñiga, Jalisco; a 15 de Mayo de 2013.

Lic. Ricardo Olivares Toscano
Director de Patrimonio
P r e s e n t e.

Enviándole un cordial saludo le anexo a la presente, lista de la maquinaria resguardada en esta Jefatura, mismas que por el continuo uso han quedado en malas condiciones y ya no se pueden reparar, por lo que solicito sean dadas de baja de las listas patrimoniales.

Sin otro asunto por el momento me despido, agradeciendo la atención que se sirva brindar al presente.

Atentamente

Lorenzo Fierro Rodríguez
Jefe de Espacios Públicos



MUNICIPIO DE TLAJOMULCO,
DE ZÚÑIGA, JAL.
JEFATURA DE ESPACIOS
PÚBLICOS

LFR/vdv.

20 mayo 13
Rosa 9:29 hrs

ESCALERA DE TIJERA Y COMBINADA, 6 PELDAÑOS	PA-MU-1310-29-047-0012869
PLACA VIBRATORIA/NARANJA/HONDA	PA-MU-1510-29-004-0013149
PLACA VIBRATORIA/NARANJA/HONDA	PA-MU-1510-29-004-0013150
AUTOCLE DE 260 PZAS CON DADO, EXTENSIONES, MATRACAS Y LLAVES	PA-MU-1120-28-033-0013214
AUTOCLE DE 260 PZAS CON DADO, EXTENSIONES, MATRACAS Y LLAVES	PA-MU-1120-28-033-0013215
MOTOSIERRA/NARANJA HUSQVARNA	PA-MU-1410-29-135-0013259
MOTOSIERRA/TELESCOPICA/NARANJA /HUSQVARNA	PA-MU-1410-29-135-0013262
PISTOLA/CON CONEXIONES/SWEGA/PARA EQ. DE PINTARAYAS	PA-MU-1340-21-013-0018174
COMPRESOR LUBRICADO/SURTEK	PA-MU-1340-29-104-0020217
ESCALERA DE TIJERA Y EXTENSION/PLEGABLE DOBLE DE 1.83 ALTU	PA-MU-1340-29-047-0022068
ESCALERA DE TIJERA Y EXTENSION/PLEGABLE DOBLE DE 1.83 ALTU	PA-MU-1340-29-047-0022069
ESCALERA DE TIJERA Y EXTENSION/PLEGABLE DOBLE DE 1.83 ALTU	PA-MU-1340-29-047-0022070
ESCALERA DE TIJERA Y EXTENSION/PLEGABLE DOBLE DE 2.40 ALTU	PA-MU-1340-29-047-0022076
SOPLADORA BL3A/NARANJA/CIFARELLI	PA-MU-1340-21-072-0022226
SOPLADORA BL3A/NARANJA/NEGRO	PA-MU-1340-21-072-0022227
PODADORA /HUSQVARNA J55L	PA-MU-1340-29-068-0022665
PODADORA/HUSQVARNA J55L	PA-MU-1340-29-068-0022666
PODADORA/HUSQVARNA J55L	PA-MU-1340-29-068-0022668
PODADORA/HUSQVARNA J55L	PA-MU-1340-29-068-0022669
PODADORA/HUSQVARNA J55L	PA-MU-1340-29-068-0022670

PODADORA/HUSQVARNA J55L	PA-MU-1340-29-0680022678municipal
DESBROZADORA/HUSQVARNA 345Rx	PA-MU-1340-29-070-0022676
DESBROZADORA/HUSQVARNA 345Rx	PA-MU-1340-29-070-0022679
DESBROZADORA/HUSQVARNA 335 RX	PA-MU-1860-29-070-0022988
DESBROZADORA/NARANJA/HUSQVARNA 335 RX	PA-MU-1860-29-070-0022989
DESBROZADORA/NARANJA/HUSQVARNA 335 RX	PA-MU-1860-29-070-0022990
DESBROZADORA/NARANJA/HUSQVARNA 335 RX	PA-MU-1860-29-070-0022991
DESBROZADORA/NARANJA/HUSQVARNA 335 RX	PA-MU-1860-29-070-0022992
DESBROZADORA/NARANJA/HUSQVARNA 335 RX	PA-MU-1860-29-070-0022993
DESBROZADORA/NARANJA/HUSQVARNA 335 RX	PA-MU-1860-29-070-0022994
DESBROZADORA/NARANJA/HUSQVARNA 335 RX	PA-MU-1860-29-070-0022995
DESBROZADORA/NARANJA/HUSQVARNA 335 RX	PA-MU-1860-29-070-0022996
DESBROZADORA/NARANJA/HUSQVARNA 335 RX	PA-MU-1860-29-070-0022997
DESBROZADORA/NARANJA/HUSQVARNA 335 RX	PA-MU-1860-29-070-0022998
DESBROZADORA/NARANJA/HUSQVARNA 335 RX	PA-MU-1860-29-070-0023001
DESBROZADORA/NARANJA/HUSQVARNA 335 RX	PA-MU-1860-29-070-0023013
DESBROZADORA/HUSQVARNA 335 RX	PA-MU-1860-29-070-0023014
PODADORA/HUSQVARNA/J55L	PA-MU-1860-29-070-0023021
PODADORA/HUSQVARNA/J55L	PA-MU-1860-29-070-0023024
PODADORA/HUSQVARNA/J55L	PA-MU-1860-29-070-0023035

MAQUINARIA PARA BAJA DEL AREA DE ESPACIOS PUBLICOS

UBICADOS ANTERIORMENTE EN: ALMACEN DE ESPACIOS PUBLICOS

REUBICACION ACTUALMENTE EN: JUZGADOS MUNICIPALES (KM 8.7 CARRETERA TLAJOMULCO-SAN MIGUEL)

Nº	ARTICULO	MARCA	Nº PAMU
1	PODADORA	BRIGGS STRATTON	S/N
2	PODADORA	BRIGGS STRATTON	S/N
3	PODADORA	S/M	S/N
4	PODADORA	MURRAY	S/N
5	PODADORA	MURRAY	S/N
6	PODADORA	S/M	S/N
7	PODADORA	S/M	20122672004
8	PODADORA	S/M	82008M000178
9	PODADORA	S/M	72910M000704
10	PODADORA	S/M	1110M000089
11	PODADORA	S/M	7551539511F3401
12	PODADORA	EVANS	S/N
13	PODADORA	S/M	11110M000106
14	PODADORA	S/M	S/N
15	PODADORA	S/M	81099M000984
16	PODADORA	S/M	2012661530
17	PODADORA	S/M	S/N
18	PODADORA	EVANS	S/N
19	PODADORA	S/M	7474613241AC200
20	PODADORA	S/M	082911M000108
21	PODADORA	S/M	093011M000210
22	PODADORA	S/M	082911M000105
23	PODADORA	S/M	0002012672003
24	PODADORA	S/M	S/N
25	PODADORA	S/M	011110M000078
26	PODADORA	EVANS	S/N
27	PODADORA	EVANS	S/N
28	PODADORA	S/M	072910M000717
29	PODADORA	S/M	093011M000206
30	PODADORA	EVANS	S/N



MUNICIPIO DE TLAJOMULCO
DE ZUNIGA, JAL.
JEFATURA DE
MANTENIMIENTO

eyjatt

Nº	ARTICULO	MARCA	Nº PAMU
31	PODADORA	S/M	072910M000722
32	PODADORA	S/M	01110M000094
33	PODADORA	S/M	093011M000176
34	PODADORA	EVANS	S/N
35	PODADORA	S/M	060310M000063
36	PODADORA	S/M	S/N
37	PODADORA	S/M	082009M000193
38	PODADORA	S/M	S/N
39	PODADORA	S/M	2012672005
40	PODADORA	S/M	082008M000174
41	PODADORA	S/M	082911M000143
42	PODADORA	S/M	082008M000192
43	PODADORA	S/M	S/N
44	PODADORA	S/M	S/N
45	PODADORA	S/M	093011M000186
46	PODADORA	S/M	082911M000166
47	PODADORA	S/M	S/N
48	PODADORA	S/M	0906069001546
49	PODADORA	S/M	S/N
50	PODADORA	S/M	S/N
51	TRACTOR PODADOR	MURRAY	S/N
52	TRACTOR PODADOR	S/M	TZ-0001
53	TRACTOR PODADOR	MURRAY	736772100N0010
54	BOMBA ROCIADORA	S/M	S/N
55	BOMBA ROCIADORA	S/M	S/N
56	PLACA VIBRATORIA	S/M	1510-29-004-0013149
57	PLACA VIBRATORIA	S/M	1510-29-004-0013150



ELISEO SANCHEZ TAPIA

JEFATURA DE MANTENIMIENTO INTERNO

TLAJOMULCO DE ZUÑIGA, JAL. A 30 DE SEPTIEMBRE DE 2013.



MUNICIPIO DE TLAJOMULCO,
DE ZUÑIGA, JAL.
JEFATURA DE
MANTENIMIENTO

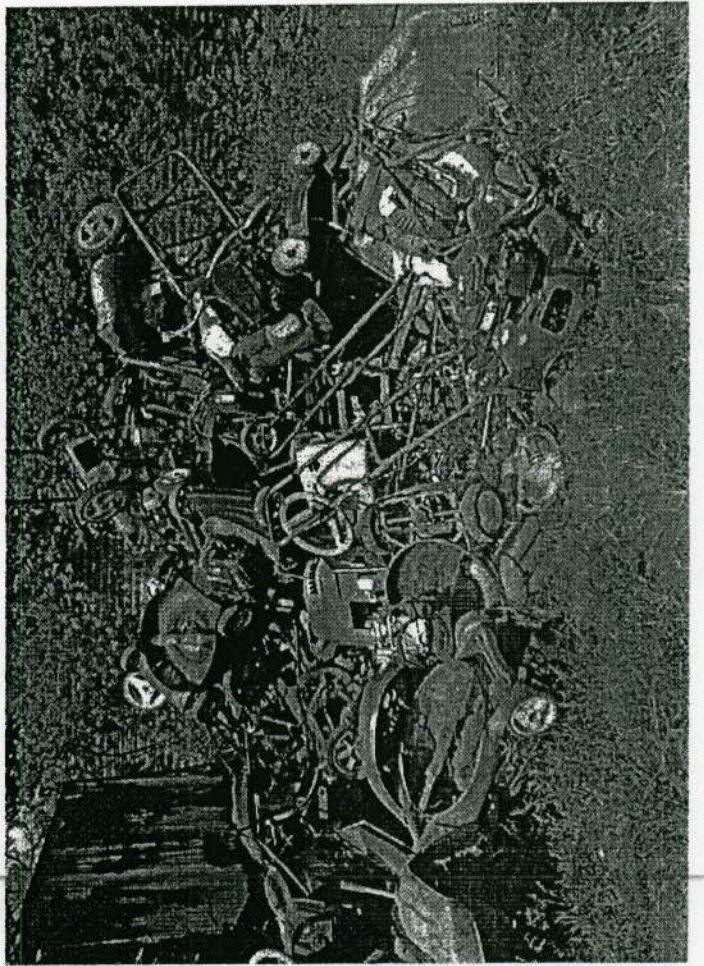
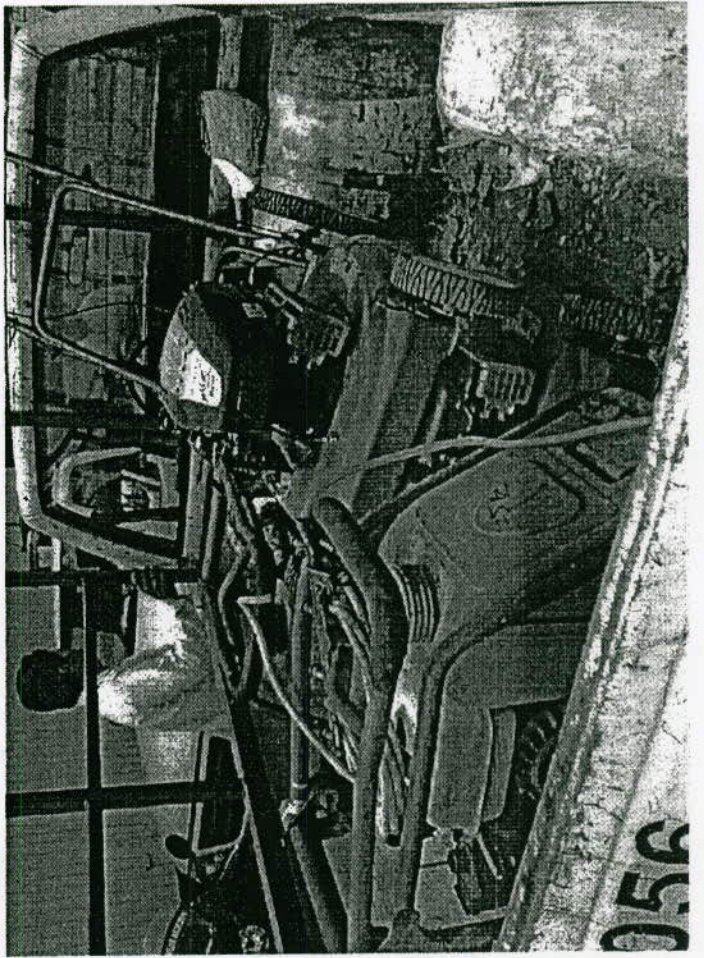
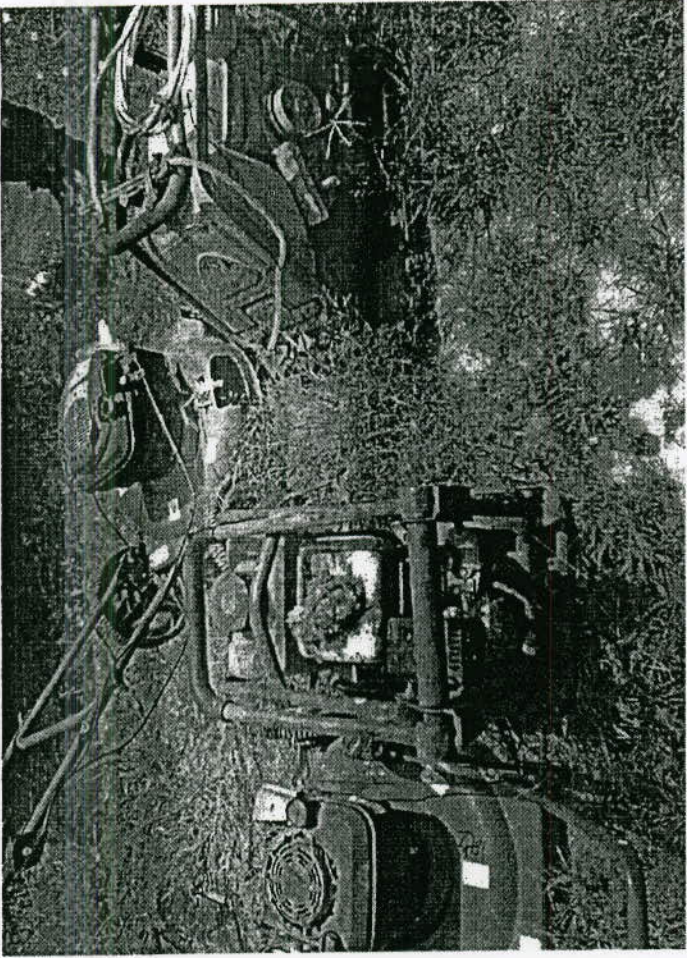

Taller Municipal
0947/2013
Notificación

Lic. Ricardo Olivares Toscano
Director de Patrimonio Municipal
Presente

Sirva el presente para saludarlo de forma cordial, al tiempo que anexo al presente remito a usted la relación de unidades oficiales propiedad de este Ayuntamiento, así como las respectivas fotografías a efecto de proceder a la baja correspondiente en virtud de que el estado físico en que se encuentran no es costeable su reparación.

Sin más por el momento me despido quedando a sus apreciables órdenes.

Tlajomulco de Zúñiga, Jal. A 11 de Septiembre de 2013

Atentamente



Lic. Juan Miguel Ferrer Vasquez
Jefe de Taller Municipal
MUNICIPIO DE TLAJOMULCO
DE ZUÑIGA, JALISCO.
JEFATURA DE TALLER
MUNICIPAL

C.c.p. Lic. José Luis Gutiérrez Rentería / Contralor Municipal
LAE David Mendoza Martínez / Director Administrativo

Archivo
AJSM

AYUNTAMIENTO DE TLAJOMULCO DE ZUÑIGA, JALISCO
RECIBIDO
PATRIMONIO MUNICIPAL

RELACIÓN DE VEHICULOS DE CORRALON "LOS JUZGADOS"

DIRECCIÓN: CARRETERA TLAJOMULCO A SAN MIGUEL
CUYUTLAN KM2.5

SEGURIDAD PÚBLICA:

TZ-103, TZ-106, TZ-67, TZ-107, TZ-72, TZ-68, TZ-117, TZ-126, TZ-66,
TZ-99, TZ-75, TZ-59, TZ-2707-2, TZ-100, TZ-60, TZ-108, TZ-104, TZ-
102, TZ-97, TZ-57, TZ-19, TZ-26, TZ-2704, TZ-2705, TZ-55, TZ-111, TZ-
27, TZ-79, TZ-35, TZ-110, TZ-56, TZ-2708, TZ-2706, TZ-2708-2, TZ-118,
TZ-109, TZ-90.

ADMINISTRATIVOS:

TZ-0158, TZ-066, TZ-0124, TZ-04, TZ-0283, TZ-059, TZ-094, TZ-0285,
TZ-035, TZ-092, TZ-0109, TZ-042, TZ-0144, TZ-0160, TZ-017, TZ-0128,
TZ-0119, TZ-016, TZ-047, TZ-0162.

PROTECCION CIVIL:

U-05, U-21, U-07, U-02, U-14.

SERVICIOS MEDICOS:

SMM-04, SMM-05,

S/N ECONOMICO:

PLACAS: JDJ-80-11, PLACAS: JAF-47-72, PLACAS: JN-82-353,
PLACAS: JDS-24-85, PLACAS: JEN-19-96, PLACAS: JEH-63-02,
PLACAS: JJ-53-521, PLACAS: JJ-53-120, PLACAS: JN-01-612,
PLACAS: JBG-12-95, PLACAS: JBF-94-12, PLACAS: JAF-47-76,
PLACAS: JH-38-754, PLACAS: JR-48-900, PLACAS: JL-58-864,
PLACAS: JM-44-596, PLACAS: JAZ-44-27, PLACAS: JBX-94-69,
PLACAS: JDG-40-80, PLACAS: JN-82-340, PLACAS: JCN-6975,
PLACAS: JOJ-79-11, PLACAS: JH-93-209, LANCHAS CON MOTOR.

MUNICIPIO DE TLAJOMULCO DE ZUÑIGA
DIRECCIÓN DE PATRIMONIO MUNICIPAL
CONTROL VEHICULAR

<i>No. ECONÓMICO</i>	TZ-117
<i>MARCA</i>	FORD
<i>MODELO</i>	2009
<i>No. DE SERIE</i>	8AFDT52D996211304
<i>COLOR</i>	BLANCO
<i>PLACAS</i>	JR-14662
<i>TIPO</i>	PICK-UP
<i>FECHA DE ADQUISICIÓN</i>	08 DE DICIEMBRE DEL 2008
<i>PROVEEDOR</i>	JIMENEZ AUTOMOTRIZ S.A. DE C.V.

FOTOGRAFÍAS



0043

TALLER MUNICIPAL

DICTAMEN DE RESPONSABILIDAD Y/O BAJA DE VEHÍCULOS OFICIALES

Dependencia: **SEGURIDAD PUBLICA**

Número económico: **TZ-117**

Marca: **FORD PICK-UP**

Submarca: **RANGER**

Año: **2009**

Kilometraje:

Placas: **JR-14662**

Número de serie: **8AFDT52D996211304**

OBSERVACIONES

BAJA DEFINITIVA

RESULTADO

BAJA DEFINITIVA

SE ANEXAN FOTOGRAFÍAS:

Ivan Pina
MECÁNICO

[Signature]
COORDINADOR

[Signature]
JEFE DE TALLER

MUNICIPIO DE TLAJOMULCO DE ZUÑIGA

DIRECCIÓN DE PATRIMONIO MUNICIPAL

CONTROL VEHICULAR

<i>No. ECONÓMICO</i>	TZ-0114
<i>MARCA</i>	FORD
<i>MODELO</i>	1994
<i>No. DE SERIE</i>	3FTEF25NN7RM-A12841
<i>COLOR</i>	BLANCO
<i>PLACAS</i>	
<i>TIPO</i>	PICK-UP
<i>FECHA DE ADQUISICIÓN</i>	08 DE MARZO DE 1994
<i>PROVEEDOR</i>	PLASENCIA MOTORS S.A. DE C.V.

FOTOGRAFÍAS



0065

TALLER MUNICIPAL

DICTAMEN DE RESPONSABILIDAD Y/O BAJA DE VEHÍCULOS OFICIALES

Dependencia: [REDACTED]
Número económico: **TZ-0114**
Marca: **FORD PICK-UP**
Submarca: **F-150**
Año: **1994**
Kilometraje: [REDACTED]
Placas: [REDACTED]
Número de serie: **3FTEF25NN7RM-A12841**

OBSERVACIONES

BAJA DEFINITIVA
[REDACTED]
[REDACTED]
[REDACTED]

RESULTADO

BAJA DEFINITIVA
[REDACTED]
[REDACTED]
[REDACTED]

SE ANEXAN FOTOGRAFÍAS:

Ivan Pizarro
MECANICO

[Signature]
COORDINADOR

[Signature]
JEFE DE TALLER

MUNICIPIO DE TLAJOMULCO DE ZUÑIGA

DIRECCIÓN DE PATRIMONIO MUNICIPAL

CONTROL VEHICULAR

<i>No. ECONÓMICO</i>	TZ-111
<i>MARCA</i>	FORD
<i>MODELO</i>	2009
<i>No. DE SERIE</i>	3FTGF17209MA10080
<i>COLOR</i>	BLANCO
<i>PLACAS</i>	JP-84124
<i>TIPO</i>	PICK-UP
<i>FECHA DE ADQUISICIÓN</i>	08 DE DICIEMBRE DEL 2008
<i>PROVEEDOR</i>	JIMENEZ AUTOMOTRIZ S.A. DE C.V.

FOTOGRAFÍAS



0044

TALLER MUNICIPAL

DICTAMEN DE RESPONSABILIDAD Y/O BAJA DE VEHÍCULOS OFICIALES

Dependencia: **SEGURIDAD PUBLICA**

Número económico: **TZ-111**

Marca: **FORD PICK-UP**

Submarca: **F-150**

Año: **2009**

Kilometraje:

Placas: **JP-84124**

Número de serie: **3FTGF17209MA10080**

OBSERVACIONES

BAJA DEFINITIVA

RESULTADO

BAJA DEFINITIVA

SE ANEXAN FOTOGRAFÍAS:

Luan P. O.
MECÁNICO

[Signature]
COORDINADOR

[Signature]
JEFE DE TALLER

MUNICIPIO DE TLAJOMULCO DE ZUÑIGA

DIRECCIÓN DE PATRIMONIO MUNICIPAL

CONTROL VEHICULAR

<i>No. ECONÓMICO</i>	TZ-0162
<i>MARCA</i>	FORD
<i>MODELO</i>	2000
<i>No. DE SERIE</i>	3FTEF17W3YMA25536
<i>COLOR</i>	BLANCO
<i>PLACAS</i>	JH-69787
<i>TIPO</i>	PICK-UP
<i>FECHA DE ADQUISICIÓN</i>	22 DE MAYO DEL 2000
<i>PROVEEDOR</i>	LAGOS AUTOCAMIONES S.A. DE C.V.

FOTOGRAFÍAS



TLAJOMULCO DE ZUÑIGA JALISCO

0052

TALLER MUNICIPAL

DICTAMEN DE RESPONSABILIDAD Y/O BAJA DE VEHÍCULOS OFICIALES

Dependencia: [REDACTED]
Número económico: **TZ-0162**
Marca: **FORD PICK-UP**
Submarca: **F-150**
Año: **2000**
Kilometraje: [REDACTED]
Placas: **JH-69787**
Número de serie: **3FTEF17W3YMA25536**

OBSERVACIONES

BAJA DEFINITIVA

RESULTADO

BAJA DEFINITIVA

SE ANEXAN FOTOGRAFÍAS:

Luis Pina O.
MECÁNICO

[Signature]
COORDINADOR

[Signature]
JEFE DE TALLER

MUNICIPIO DE TLAJOMULCO DE ZUÑIGA
DIRECCIÓN DE PATRIMONIO MUNICIPAL

CONTROL VEHICULAR

<i>No. ECONOMICO</i>	TZ-56
<i>MARCA</i>	FORD
<i>MODELO</i>	2007
<i>No. DE SERIE</i>	3FTGF17297MA14142
<i>COLOR</i>	BLANCO
<i>PLACAS</i>	JN-23318
<i>TIPO</i>	PICK-UP
<i>FECHA DE ADQUISICIÓN</i>	05 DE DICIEMBRE DEL 2006
<i>PROVEEDOR</i>	PLASENCIA GUADALAJARA S.A. DE C.V.

FOTOGRAFÍAS



TLAJOMULCO DE ZUÑIGA JALISCO

0075

TALLER MUNICIPAL

DICTAMEN DE RESPONSABILIDAD Y/O BAJA DE VEHÍCULOS OFICIALES

Dependencia: **SEGURIDAD PUBLICA**

Número económico: **TZ-56**

Marca: **FORD PICK-UP**

Submarca: **F-150**

Año: **2007**

Kilometraje:

Placas: **JN23318**

Número de serie: **3FTGF17297MA14142**

OBSERVACIONES

BAJA DEFINITIVA

RESULTADO

BAJA DEFINITIVA

SE ANEXAN FOTOGRAFÍAS:

Luan Pina O.
MECANICO

[Signature]
COORDINADOR

[Signature]
JEFE DE TALLER

MUNICIPIO DE TLAJOMULCO DE ZUÑIGA
DIRECCIÓN DE PATRIMONIO MUNICIPAL

CONTROL VEHICULAR

<i>No. ECONOMICO</i>	TZ-60
<i>MARCA</i>	FORD
<i>MODELO</i>	2007
<i>No. DE SERIE</i>	3FTRF17287MA06932
<i>COLOR</i>	BLANCO
<i>PLACAS</i>	JN-23313
<i>TIPO</i>	PICK-UP
<i>FECHA DE ADQUISICIÓN</i>	05 DE DICIEMBRE DEL 2006
<i>PROVEEDOR</i>	PLASENCIA GUADALAJARA S.A DE C.V.

FOTOGRAFÍAS

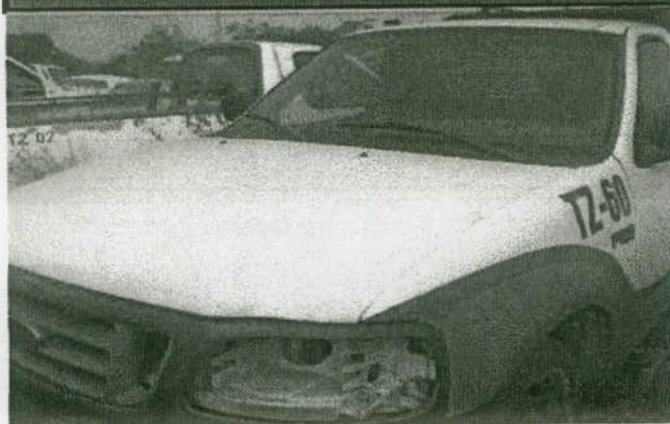

0077

TALLER MUNICIPAL

DICTAMEN DE RESPONSABILIDAD Y/O BAJA DE VEHÍCULOS OFICIALES

Dependencia: **SEGURIDAD PUBLICA**

Número económico: **TZ-60**

Marca: **FORD PICK-UP**

Submarca: **F-150**

Año: **2007**

Kilometraje:

Placas: **JN-23313**

Número de serie: **3FTRF17287MA06932**

OBSERVACIONES

BAJA DEFINITIVA

RESULTADO

BAJA DEFINITIVA

SE ANEXAN FOTOGRAFÍAS:

Luan Pina O.
MECANICO

[Signature]
COORDINADOR

[Signature]
JEFE DE TALLER

MUNICIPIO DE TLAJOMULCO DE ZUÑIGA

DIRECCIÓN DE PATRIMONIO MUNICIPAL

CONTROL VEHICULAR

<i>No. ECONÓMICO</i>	TZ-72
<i>MARCA</i>	FORD
<i>MODELO</i>	2008
<i>No. DE SERIE</i>	3FTGF17258MA20571
<i>COLOR</i>	BLANCO
<i>PLACAS</i>	JN-82329
<i>TIPO</i>	PICK-UP
<i>FECHA DE ADQUISICIÓN</i>	11 DE DICIEMBRE DEL 2007
<i>PROVEEDOR</i>	JIMENEZ AUTOMOTRIZ S.A. DE C.V.

FOTOGRAFÍAS



TALLER MUNICIPAL

DICTAMEN DE RESPONSABILIDAD Y/O BAJA DE VEHÍCULOS OFICIALES

Dependencia: **SEGURIDAD PUBLICA**
Número económico: **TZ-72**
Marca: **FORD PICK-UP**
Submarca: **F-150**
Año: **2008**
Kilometraje: **[REDACTED]**
Placas: **JN-82329**
Número de serie: **3FTGF17258MA20571**

OBSERVACIONES

BAJA DEFINITIVA
[REDACTED]

RESULTADO

BAJA DEFINITIVA
[REDACTED]

SE ANEXAN FOTOGRAFÍAS:

Ivan Pina O.
MECÁNICO

[Signature]
COORDINADOR

[Signature]
JEFE DE TALLER

MUNICIPIO DE TLAJOMULCO DE ZUÑIGA

DIRECCIÓN DE PATRIMONIO MUNICIPAL

CONTROL VEHICULAR

No. <i>ECONÓMICO</i>	TZ-2706
<i>MARCA</i>	FORD
<i>MODELO</i>	2008
No. <i>DE SERIE</i>	3FTGF17278MA20359
<i>COLOR</i>	BLANCO
<i>PLACAS</i>	JN-82343
<i>TIPO</i>	F-150
<i>FECHA DE ADQUISICIÓN</i>	11 DE DICIEMBRE DEL 2007
<i>PROVEEDOR</i>	JIMENEZ AUTOMOTRIZ S.A. DE C.V.

FOTOGRAFÍAS



TLAJOMULCO DE ZUÑIGA JALISCO

0072

TALLER MUNICIPAL

DICTAMEN DE RESPONSABILIDAD Y/O BAJA DE VEHÍCULOS OFICIALES

Dependencia: **SEGURIDAD PUBLICA.**

Número económico: **TZ-2706**

Marca: **FORD PICK-UP**

Submarca: **F-150**

Año: **2008**

Kilometraje:

Placas: **JN-82343**

Número de serie: **3FTGF17278MA20359**

OBSERVACIONES

BAJA DEFINITIVA

RESULTADO

BAJA DEFINITIVA

SE ANEXAN FOTOGRAFÍAS:

Ivan Pineda O.
MECÁNICO

[Signature]
COORDINADOR

[Signature]
JEFE DE TALLER

MUNICIPIO DE TLAJOMULCO DE ZUÑIGA
DIRECCIÓN DE PATRIMONIO MUNICIPAL

CONTROL VEHICULAR

<i>No. ECONÓMICO</i>	TZ-2704
<i>MARCA</i>	FORD
<i>MODELO</i>	2008
<i>No. DE SERIE</i>	3FTGF17288MA20581
<i>COLOR</i>	BLANCO
<i>PLACAS</i>	JN-82330
<i>TIPO</i>	PICK-UP
<i>FECHA DE ADQUISICIÓN</i>	11 DE DICIEMBRE DEL 2007
<i>PROVEEDOR</i>	JIMENEZ AUTOMOTRIZ S.A. DE C.V.

FOTOGRAFÍAS



TLAJOMULCO DE ZUÑIGA JALISCO

0071

TALLER MUNICIPAL

DICTAMEN DE RESPONSABILIDAD Y/O BAJA DE VEHÍCULOS OFICIALES

Dependencia: **SEGURIDAD PUBLICA**

Número económico: **TZ-2704**

Marca: **FORD PICK-UP**

Submarca: **F-150**

Año: **2008**

Kilometraje:

Placas: **JN-82330**

Número de serie: **3FTGF17288MA20581**

OBSERVACIONES

BAJA DEFINITIVA

RESULTADO

BAJA DEFINITIVA

SE ANEXAN FOTOGRAFÍAS:

Luan Pina O.
MECÁNICO

[Signature]
COORDINADOR

[Signature]
JEFE DE TALLER

MUNICIPIO DE TLAJOMULCO DE ZUÑIGA
DIRECCIÓN DE PATRIMONIO MUNICIPAL

CONTROL VEHICULAR

<i>No. ECONÓMICO</i>	TZ-110
<i>MARCA</i>	FORD
<i>MODELO</i>	2009
<i>No. DE SERIE</i>	3FTGF17229MA09982
<i>COLOR</i>	BLANCO
<i>PLACAS</i>	JP-84096
<i>TIPO</i>	F-150
<i>FECHA DE ADQUISICIÓN</i>	08 DE DICIEMBRE DEL 2008
<i>PROVEEDOR</i>	JIMENEZ AUTOMOTRIZ S.A. DE C.V.

FOTOGRAFÍAS

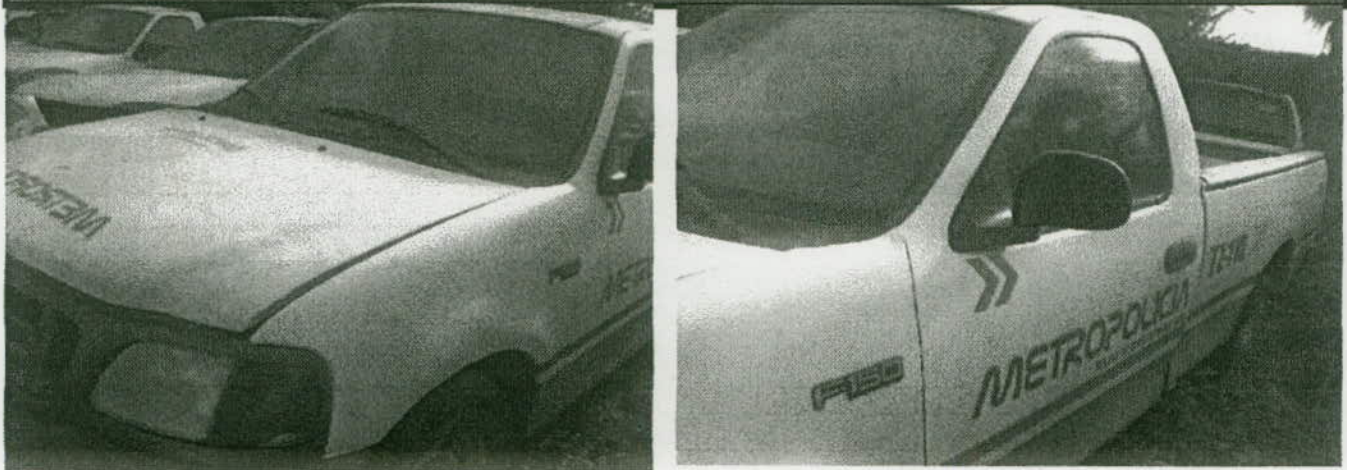

0068

TALLER MUNICIPAL

DICTAMEN DE RESPONSABILIDAD Y/O BAJA DE VEHÍCULOS OFICIALES

Dependencia: **SEGURIDAD PUBLICA**

Número económico: **TZ-110**

Marca: **FORD PICK-UP**

Submarca: **F-150**

Año: **2009**

Kilometraje:

Placas: **JP-84096**

Número de serie: **3FTGF17229MA09982**

OBSERVACIONES

BAJA DEFINITIVA

RESULTADO

BAJA DEFINITIVA

SE ANEXAN FOTOGRAFÍAS:

Ivan Pineda O.
MECÁNICO

[Signature]
COORDINADOR

[Signature]
JEFE DE TALLER

MUNICIPIO DE TLAJOMULCO DE ZUÑIGA

DIRECCIÓN DE PATRIMONIO MUNICIPAL

CONTROL VEHICULAR

<i>No. ECONÓMICO</i>	TZ-108
<i>MARCA</i>	FORD
<i>MODELO</i>	2009
<i>No. DE SERIE</i>	3FTGF17219MA09990
<i>COLOR</i>	BLANCO
<i>PLACAS</i>	JP-84125
<i>TIPO</i>	PICK-UP
<i>FECHA DE ADQUISICIÓN</i>	08 DE DICIEMBRE DEL 2008
<i>PROVEEDOR</i>	JIMENEZ AUTOMOTRIZ S.A. DE C.V.

FOTOGRAFÍAS



0046

TALLER MUNICIPAL

DICTAMEN DE RESPONSABILIDAD Y/O BAJA DE VEHÍCULOS OFICIALES

Dependencia: **SEGURIDAD PUBLICA**

Número económico: **TZ-108**

Marca: **FORD PICK-UP**

Submarca: **F-150**

Año: **2009**

Kilometraje:

Placas: **JP-84125**

Número de serie: **3FTGF17219MA09990**

OBSERVACIONES

BAJA DEFINITIVA

RESULTADO

BAJA DEFINITIVA

SE ANEXAN FOTOGRAFÍAS:

Luan Pinto O.
MECANICO

[Signature]
COORDINADOR

[Signature]
JEFE DE TALLER

MUNICIPIO DE TLAJOMULCO DE ZUÑIGA
DIRECCIÓN DE PATRIMONIO MUNICIPAL

CONTROL VEHICULAR

<i>No. ECONÓMICO</i>	TZ-104
<i>MARCA</i>	FORD
<i>MODELO</i>	2009
<i>No. DE SERIE</i>	3FTGF17219MA10010
<i>COLOR</i>	BLANCO
<i>PLACAS</i>	JP-84091
<i>TIPO</i>	PICK-UP
<i>FECHA DE ADQUISICIÓN</i>	08 DE DICIEMBRE DEL 2008
<i>PROVEEDOR</i>	JIMENEZ AUTOMOTRIZ S.A. DE C.V.

FOTOGRAFÍAS



0047

TALLER MUNICIPAL

DICTAMEN DE RESPONSABILIDAD Y/O BAJA DE VEHÍCULOS OFICIALES

Dependencia: **SEGURIDAD PUBLICA**
Número económico: **TZ-104**
Marca: **FORD PICK-UP**
Submarca: **F-150**
Año: **2009**
Kilometraje: **[REDACTED]**
Placas: **JP-84091**
Número de serie: **3FTGF17219MA10010**

OBSERVACIONES

BAJA DEFINITIVA

RESULTADO

BAJA DEFINITIVA

SE ANEXAN FOTOGRAFÍAS:

Ivan P... O.
MECANICO

[Signature]
COORDINADOR

[Signature]
JEFE DE TALLER

MUNICIPIO DE TLAJOMULCO DE ZUÑIGA

DIRECCIÓN DE PATRIMONIO MUNICIPAL

CONTROL VEHICULAR

<i>No. ECONÓMICO</i>	TZ-102
<i>MARCA</i>	FORD
<i>MODELO</i>	2009
<i>No. DE SERIE</i>	3FTGF17219MA10007
<i>COLOR</i>	BLANCO
<i>PLACAS</i>	JP-84089
<i>TIPO</i>	PICK-UP
<i>FECHA DE ADQUISICIÓN</i>	08 DE DICIEMBRE DEL 2008
<i>PROVEEDOR</i>	JIMENEZ AUTOMOTRIZ S.A. DE C.V.

FOTOGRAFÍAS



0036

TALLER MUNICIPAL

DICTAMEN DE RESPONSABILIDAD Y/O BAJA DE VEHÍCULOS OFICIALES

Dependencia: **SEGURIDAD PUBLICA**

Número económico: **TZ-102**

Marca: **FORD PICK-UP**

Submarca: **F-150**

Año: **2009**

Kilometraje:

Placas: **JP-84089**

Número de serie: **3FTGF17219MA10007**

OBSERVACIONES

BAJA DEFINITIVA

RESULTADO

BAJA DEFINITIVA

SE ANEXAN FOTOGRAFÍAS:

Luan P... O.
MECÁNICO

[Signature]
COORDINADOR

[Signature]
JEFE DE TALLER

MUNICIPIO DE TLAJOMULCO DE ZUÑIGA

DIRECCIÓN DE PATRIMONIO MUNICIPAL

CONTROL VEHICULAR

<i>No. ECONÓMICO</i>	TZ-100
<i>MARCA</i>	FORD
<i>MODELO</i>	2009
<i>No. DE SERIE</i>	3FTGF17239MA09893
<i>COLOR</i>	BLANCO
<i>PLACAS</i>	JP-84087
<i>TIPO</i>	PICK-UP
<i>FECHA DE ADQUISICIÓN</i>	08 DE DICIEMBRE DEL 2008
<i>PROVEEDOR</i>	JIMENEZ AUTOMOTRIZ S.A. DE C.V.

FOTOGRAFÍAS



0037

TALLER MUNICIPAL

DICTAMEN DE RESPONSABILIDAD Y/O BAJA DE VEHÍCULOS OFICIALES

Dependencia: **SEGURIDAD PUBLICA**

Número económico: **TZ-100**

Marca: **FORD PICK-UP**

Submarca: **F-150**

Año: **2009**

Kilometraje:

Placas: **JP-84087**

Número de serie: **3FTGF17239MA09893**

OBSERVACIONES

BAJA DEFINITIVA

RESULTADO

BAJA DEFINITIVA

SE ANEXAN FOTOGRAFÍAS:

Ivan Pérez O.
MECÁNICO

[Signature]
COORDINADOR

[Signature]
JEFE DE TALLER

MUNICIPIO DE TLAJOMULCO DE ZUÑIGA
DIRECCIÓN DE PATRIMONIO MUNICIPAL

CONTROL VEHICULAR

<i>No. ECONOMICO</i>	U-7
<i>MARCA</i>	FORD
<i>MODELO</i>	1984
<i>No. DE SERIE</i>	1FTBR10A5EUD23876
<i>COLOR</i>	AZUL
<i>PLACAS</i>	
<i>TIPO</i>	RANGER
<i>FECHA DE ADQUISICIÓN</i>	24 DE FEBRERO DEL 2003
<i>PROVEEDOR</i>	INSTITUTO JALISCIENSE DE ASISTENCIA SOCIAL

FOTOGRAFÍAS



0034

TALLER MUNICIPAL

DICTAMEN DE RESPONSABILIDAD Y/O BAJA DE VEHÍCULOS OFICIALES

Dependencia: **PROTECCION CIVIL**

Número económico: **U-7**

Marca: **FORD PICK-UP**

Submarca: **RANGER**

Año: **1984**

Kilometraje:

Placas:

Número de serie: **1FTBR10A5EUD23876**

OBSERVACIONES

BAJA DEFINITIVA

RESULTADO

BAJA DEFINITIVA

SE ANEXAN FOTOGRAFÍAS:

Luan P. O.
MECÁNICO

[Signature]
COORDINADOR

[Signature]
JEFE DE TALLER

MUNICIPIO DE TLAJOMULCO DE ZUÑIGA
DIRECCIÓN DE PATRIMONIO MUNICIPAL

CONTROL VEHICULAR

<i>No. ECONOMICO</i>	U-1
<i>MARCA</i>	CHEVROLET
<i>MODELO</i>	2001
<i>No. DE SERIE</i>	1GCEK14TX1Z257562
<i>COLOR</i>	BLANCO
<i>PLACAS</i>	JJ-53830
<i>TIPO</i>	PICK-UP
<i>FECHA DE ADQUISICIÓN</i>	12 DE JUNIO DEL 2001
<i>PROVEEDOR</i>	NUEVA AUTOMOTRIZ OCCIDENTAL S.A. DE C.V.

FOTOGRAFÍAS

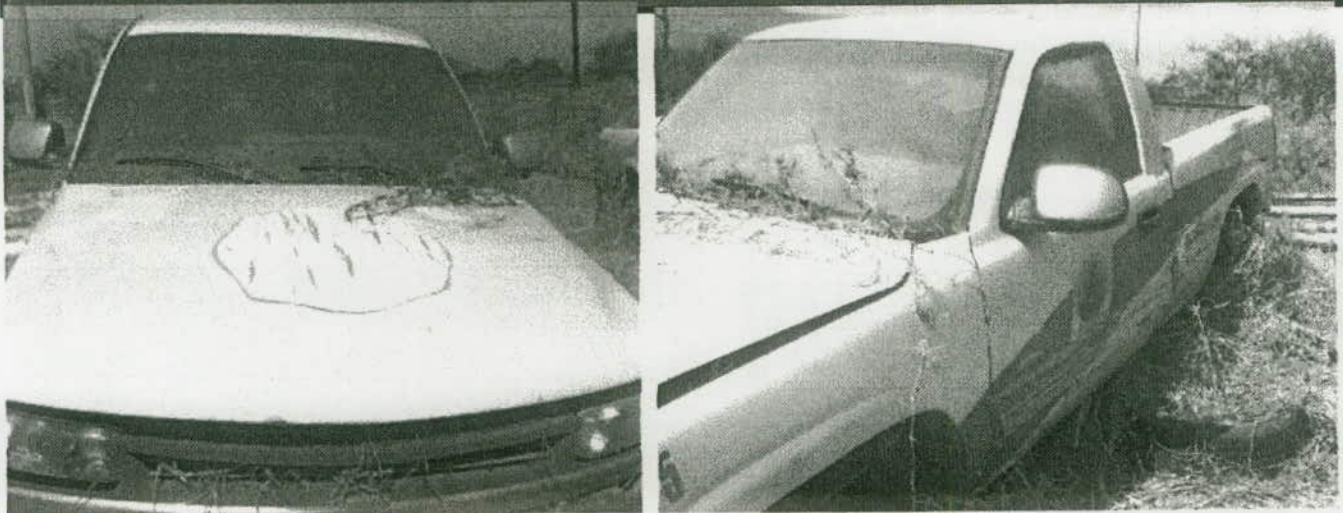

TLAJOMULCO DE ZUÑIGA JALISCO

0058

TALLER MUNICIPAL

DICTAMEN DE RESPONSABILIDAD Y/O BAJA DE VEHÍCULOS OFICIALES

Dependencia: **SERVICIOS MEDICOS MUNICIPALES**
Número económico: **U-1**
Marca: **CHEVROLET**
Submarca: **PICK-UP**
Año: **2004**
Kilometraje: **[REDACTED]**
Placas: **JJ-53830**
Número de serie: **1GCEK14TX1Z257562**

OBSERVACIONES

BAJA DEFINITIVA

RESULTADO

BAJA DEFINITIVA

SE ANEXAN FOTOGRAFÍAS:

Ivan Pina
MECÁNICO

[Signature]
COORDINADOR

[Signature]
JEFE DE TALLER

MUNICIPIO DE TLAJOMULCO DE ZUÑIGA

DIRECCIÓN DE PATRIMONIO MUNICIPAL

CONTROL VEHICULAR

No. <i>ECONÓMICO</i>	TZ-0285
<i>MARCA</i>	FORD
<i>MODELO</i>	2005
<i>No. DE SERIE</i>	3FTEF17295MA19636
<i>COLOR</i>	BLANCO
<i>PLACAS</i>	JM-27803
<i>TIPO</i>	PICK-UP
<i>FECHA DE ADQUISICIÓN</i>	25 DE MAYO DEL 2005
<i>PROVEEDOR</i>	CENTRO AUTOMOTRIZ S.A. DE C.V.

FOTOGRAFÍAS



TLAJOMULCO DE ZUÑIGA JALISCO

0050

TALLER MUNICIPAL

DICTAMEN DE RESPONSABILIDAD Y/O BAJA DE VEHÍCULOS OFICIALES

Dependencia: [REDACTED]
Número económico: **TZ-0285**
Marca: **FORD PICK-UP**
Submarca: **F-150**
Año: **2005**
Kilometraje: [REDACTED]
Placas: **JM-27803**
Número de serie: **3FTEF17295MA19636**

OBSERVACIONES

BAJA DEFINITIVA

RESULTADO

BAJA DEFINITIVA

SE ANEXAN FOTOGRAFÍAS:

Lvan Pina O.
MECANICO

[Signature]
COORDINADOR

[Signature]
JEFE DE TALLER

MUNICIPIO DE TLAJOMULCO DE ZUÑIGA
DIRECCIÓN DE PATRIMONIO MUNICIPAL

CONTROL VEHICULAR

<i>No. ECONÓMICO</i>	TZ-0283
<i>MARCA</i>	FORD
<i>MODELO</i>	2006
<i>No. DE SERIE</i>	3FTGF17266MA22715
<i>COLOR</i>	BLANCO
<i>PLACAS</i>	JN01613
<i>TIPO</i>	PICK-UP
<i>FECHA DE ADQUISICIÓN</i>	28 DE ABRIL DEL 2006
<i>PROVEEDOR</i>	PLASENCIA GUADALAJARA S.A. DE C.V.

FOTOGRAFÍAS



0066

TALLER MUNICIPAL

DICTAMEN DE RESPONSABILIDAD Y/O BAJA DE VEHÍCULOS OFICIALES

Dependencia: **SERVICIOS MEDICOS MUNICIPALES**

Número económico: **SMM-016**

Marca: **CHEVROLET**

Submarca: **PICK-UP**

Año: **1998**

Kilometraje:

Placas: **JH-93219**

Número de serie: **1GCEC2475WZ212316**

OBSERVACIONES

BAJA DEFINITIVA

RESULTADO

BAJA DEFINITIVA

SE ANEXAN FOTOGRAFÍAS:

Luis Pina O.
MECÁNICO

[Signature]
COORDINADOR

[Signature]
JEFE DE TALLER

MUNICIPIO DE TLAJOMULCO DE ZUÑIGA

DIRECCIÓN DE PATRIMONIO MUNICIPAL

CONTROL VEHICULAR

<i>No. ECONÓMICO</i>	SMM-05
<i>MARCA</i>	MERCEDES BENZ
<i>MODELO</i>	2004
<i>No. DE SERIE</i>	WD3YD34374R627125
<i>COLOR</i>	BLANCO
<i>PLACAS</i>	JDF-2244
<i>TIPO</i>	AMBULANCIA
<i>FECHA DE ADQUISICIÓN</i>	08 DE JULIO DEL 2004
<i>PROVEEDOR</i>	EUROCAMIONES S.A. DE C.V.

FOTOGRAFÍAS



TLAJOMULCO DE ZUÑIGA JALISCO

0049

TALLER MUNICIPAL

DICTAMEN DE RESPONSABILIDAD Y/O BAJA DE VEHÍCULOS OFICIALES

Dependencia: **SERVICIOS MEDICOS MUNICIPALES**

Número económico: **SMM-05**

Marca: **MERCEDEZ BENZ**

Submarca: **AMBULANCIA**

Año: **2004**

Kilometraje:

Placas: **JDF-2244**

Número de serie: **WD3YD34374R627125**

OBSERVACIONES

BAJA DEFINITIVA

RESULTADO

BAJA DEFINITIVA

SE ANEXAN FOTOGRAFÍAS:

Ivan Pina O.
MECANICO

[Signature]
COORDINADOR

[Signature]
JEFE DE TALLER

MUNICIPIO DE TLAJOMULCO DE ZUÑIGA

DIRECCIÓN DE PATRIMONIO MUNICIPAL

CONTROL VEHICULAR

<i>No. ECONÓMICO</i>	TZ-0285
<i>MARCA</i>	FORD
<i>MODELO</i>	2005
<i>No. DE SERIE</i>	3FTEF17295MA19636
<i>COLOR</i>	BLANCO
<i>PLACAS</i>	JM-27803
<i>TIPO</i>	PICK-UP
<i>FECHA DE ADQUISICIÓN</i>	25 DE MAYO DEL 2005
<i>PROVEEDOR</i>	CENTRO AUTOMOTRIZ S.A. DE C.V.

FOTOGRAFÍAS



TLAJOMULCO DE ZUÑIGA JALISCO

0051

TALLER MUNICIPAL

DICTAMEN DE RESPONSABILIDAD Y/O BAJA DE VEHÍCULOS OFICIALES

Dependencia: [REDACTED]
Número económico: **TZ-0283**
Marca: **FORD PICK-UP**
Submarca: **F-150**
Año: **2006**
Kilometraje: [REDACTED]
Placas: **JN-01613**
Número de serie: **3FTGF17266MA22715**

OBSERVACIONES

BAJA DEFINITIVA
[REDACTED]

RESULTADO

BAJA DEFINITIVA
[REDACTED]

SE ANEXAN FOTOGRAFÍAS:

Ivan Pina O.
MECÁNICO

[Signature]
COORDINADOR

[Signature]
JEFE DE TALLER

MUNICIPIO DE TLAJOMULCO DE ZUÑIGA

DIRECCIÓN DE PATRIMONIO MUNICIPAL

CONTROL VEHICULAR

<i>No. ECONÓMICO</i>	TZ-0128
<i>MARCA</i>	FORD
<i>MODELO</i>	2001
<i>No. DE SERIE</i>	3FTEF17W71MA36769
<i>COLOR</i>	BLANCO
<i>PLACAS</i>	JM-85158
<i>TIPO</i>	PICK-UP
<i>FECHA DE ADQUISICIÓN</i>	21 DE FEBRERO DEL 2001
<i>PROVEEDOR</i>	JIMENEZ AUTOMOTRIZ S.A. DE C.V.

FOTOGRAFÍAS



TLAJOMULCO DE ZUÑIGA JALISCO

0053

TALLER MUNICIPAL

DICTAMEN DE RESPONSABILIDAD Y/O BAJA DE VEHÍCULOS OFICIALES

Dependencia: [REDACTED]
Número económico: **TZ-0128**
Marca: **FORD PICK-UP**
Submarca: **F-150**
Año: **2001**
Kilometraje: [REDACTED]
Placas: **JM-85158**
Número de serie: **3FTEF17W71MA36769**

OBSERVACIONES

BAJA DEFINITIVA

RESULTADO

BAJA DEFINITIVA

SE ANEXAN FOTOGRAFÍAS:

Ivan Pantoja
MECANICO

[Signature]
COORDINADOR

[Signature]
JEFE DE TALLER

MUNICIPIO DE TLAJOMULCO DE ZUÑIGA

DIRECCIÓN DE PATRIMONIO MUNICIPAL

CONTROL VEHICULAR

<i>No. ECONÓMICO</i>	TZ-094
<i>MARCA</i>	VOLSWAGEN
<i>MODELO</i>	2003
<i>No. DE SERIE</i>	3VWS1A1BX3M908014
<i>COLOR</i>	PLATA
<i>PLACAS</i>	JDJ-7967
<i>TIPO</i>	SEDAN
<i>FECHA DE ADQUISICIÓN</i>	28 DE MAYO DEL 2004
<i>PROVEEDOR</i>	EURO ALEMANA S.A. DE C.V.

FOTOGRAFÍAS



0054

TALLER MUNICIPAL

DICTAMEN DE RESPONSABILIDAD Y/O BAJA DE VEHÍCULOS OFICIALES

Dependencia: [REDACTED]
Número económico: **TZ-094**
Marca: **VOLSWAGEN**
Submarca: **SEDAN**
Año: **2003**
Kilometraje: [REDACTED]
Placas: **JDJ-7967**
Número de serie: **3VWS1A1BX3M908014**

OBSERVACIONES

BAJA DEFINITIVA

RESULTADO

BAJA DEFINITIVA

SE ANEXAN FOTOGRAFÍAS:

Ivan Pina O.
MECÁNICO

COORDINADOR

[Signature]
JEFE DE TALLER

MUNICIPIO DE TLAJOMULCO DE ZUÑIGA

DIRECCIÓN DE PATRIMONIO MUNICIPAL

CONTROL VEHICULAR

<i>No. ECONÓMICO</i>	TZ-092
<i>MARCA</i>	CHEVROLET
<i>MODELO</i>	1998
<i>No. DE SERIE</i>	1GCEC2470WZ198941
<i>COLOR</i>	BLANCO
<i>PLACAS</i>	JM-85159
<i>TIPO</i>	PICK-UP
<i>FECHA DE ADQUISICIÓN</i>	30 DE SEPTIEMBRE DE 1998
<i>PROVEEDOR</i>	COVAL CHEVROLET S.A. DE C.V.

FOTOGRAFÍAS

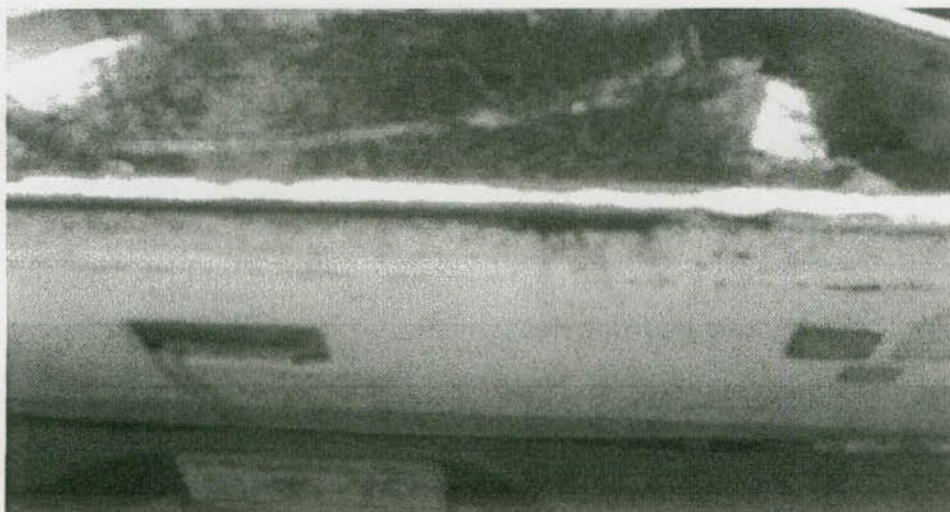

TLAJOMULCO DE ZUÑIGA JALISCO

0055

TALLER MUNICIPAL

DICTAMEN DE RESPONSABILIDAD Y/O BAJA DE VEHÍCULOS OFICIALES

Dependencia: [REDACTED]
Número económico: **TZ-092**
Marca: **CHEVROLET**
Submarca: **PICK-UP**
Año: **1998**
Kilometraje: [REDACTED]
Placas: **JM-85159**
Número de serie: **1GCEC2470WZ198941**

OBSERVACIONES

BAJA DEFINITIVA
[REDACTED]

RESULTADO

BAJA DEFINITIVA
[REDACTED]

SE ANEXAN FOTOGRAFÍAS:

Luan Pina
MECANICO

[Signature]
COORDINADOR

[Signature]
JEFE DE TALLER

MUNICIPIO DE TLAJOMULCO DE ZUÑIGA

DIRECCIÓN DE PATRIMONIO MUNICIPAL

CONTROL VEHICULAR

<i>No. ECONÓMICO</i>	TZ-066
<i>MARCA</i>	VOLSWAGEN
<i>MODELO</i>	2001
<i>No. DE SERIE</i>	3VWS1A1B01M919617
<i>COLOR</i>	BLANCO
<i>PLACAS</i>	JAF-4770
<i>TIPO</i>	SEDAN
<i>FECHA DE ADQUISICIÓN</i>	18 DE ABRIL DEL 2001
<i>PROVEEDOR</i>	AUTOMOTRIZ LAZARO CARDENAS S.A. DE C.V.

FOTOGRAFÍAS



TLAJOMULCO DE ZUÑIGA JALISCO

0056

TALLER MUNICIPAL

DICTAMEN DE RESPONSABILIDAD Y/O BAJA DE VEHÍCULOS OFICIALES

Dependencia: [REDACTED]
Número económico: **TZ-066**
Marca: **VOLSWAGEN**
Submarca: **SEDAN**
Año: **2001**
Kilometraje: [REDACTED]
Placas: **JAF-4770**
Número de serie: **3VWS1A1B01M919617**

OBSERVACIONES

BAJA DEFINITIVA

RESULTADO

BAJA DEFINITIVA

SE ANEXAN FOTOGRAFÍAS:

Ivan Pantoja
MECANICO

[Signature]
COORDINADOR

[Signature]
JEFE DE TALLER

MUNICIPIO DE TLAJOMULCO DE ZUÑIGA
DIRECCIÓN DE PATRIMONIO MUNICIPAL

CONTROL VEHICULAR

<i>No. ECONOMICO</i>	TZ-064
<i>MARCA</i>	FORD
<i>MODELO</i>	2000
<i>No. DE SERIE</i>	3MEFM66L9YM604771
<i>COLOR</i>	AZUL
<i>PLACAS</i>	JCN-6975
<i>TIPO</i>	MISTYQUE
<i>FECHA DE ADQUISICIÓN</i>	05 DE ABRIL DEL 2001
<i>PROVEEDOR</i>	ASIS AUTOMOTRIZ ASIS

FOTOGRAFÍAS



TLAJOMULCO DE ZUÑIGA JALISCO

0067

TALLER MUNICIPAL

DICTAMEN DE RESPONSABILIDAD Y/O BAJA DE VEHÍCULOS OFICIALES

Dependencia: [REDACTED]
Número económico: **TZ-064**
Marca: **FORD**
Submarca: **MISTYQUE**
Año: **2000**
Kilometraje: [REDACTED]
Placas: **JCN-6975**
Número de serie: **3MEFM66L9YM604771**

OBSERVACIONES

BAJA DEFINITIVA
[REDACTED]
[REDACTED]
[REDACTED]

RESULTADO

BAJA DEFINITIVA
[REDACTED]
[REDACTED]
[REDACTED]

SE ANEXAN FOTOGRAFÍAS:

Luan Pina
MECÁNICO

[Signature]
COORDINADOR

[Signature]
JEFE DE TALLER

MUNICIPIO DE TLAJOMULCO DE ZUÑIGA
DIRECCIÓN DE PATRIMONIO MUNICIPAL

CONTROL VEHICULAR

<i>No. ECONÓMICO</i>	TZ-059
<i>MARCA</i>	VOLSKWAGEN
<i>MODELO</i>	2000
<i>No. DE SERIE</i>	3VWA1A1BOYM901936
<i>COLOR</i>	BLANCO
<i>PLACAS</i>	JAF-4768
<i>TIPO</i>	SEDAN
<i>FECHA DE ADQUISICIÓN</i>	15 DE SEPTIEMBRE DE 1999
<i>PROVEEDOR</i>	MEDINA AUTOMOTRIZ S.A. DE C.V.

FOTOGRAFÍAS



0083

TALLER MUNICIPAL

DICTAMEN DE RESPONSABILIDAD Y/O BAJA DE VEHÍCULOS OFICIALES

Dependencia: [REDACTED]
Número económico: **TZ-059**
Marca: **VOLSKWAGEN**
Submarca: **SEDAN**
Año: **2000**
Kilometraje: [REDACTED]
Placas: **JAF-4768**
Número de serie: **3VWA1A1BOYM901936**

OBSERVACIONES

BAJA DEFINITIVA
[REDACTED]
[REDACTED]
[REDACTED]

RESULTADO

BAJA DEFINITIVA
[REDACTED]
[REDACTED]
[REDACTED]

SE ANEXAN FOTOGRAFÍAS:

Luan P. [Signature]
MECÁNICO

[Signature]
COORDINADOR

[Signature]
JEFE DE TALLER

MUNICIPIO DE TLAJOMULCO DE ZUÑIGA
DIRECCIÓN DE PATRIMONIO MUNICIPAL

CONTROL VEHICULAR

<i>No. ECONÓMICO</i>	TZ-047
<i>MARCA</i>	VOLSWAGEN
<i>MODELO</i>	1998
<i>No. DE SERIE</i>	3VWS1A1B7WM528553
<i>COLOR</i>	BLANCO
<i>PLACAS</i>	JAF-4775
<i>TIPO</i>	1998
<i>FECHA DE ADQUISICIÓN</i>	31 DE MARZO DE 1998
<i>PROVEEDOR</i>	AUTOMOTRIZ LAZARO CARDENAS S.A. DE C.V.

FOTOGRAFÍAS

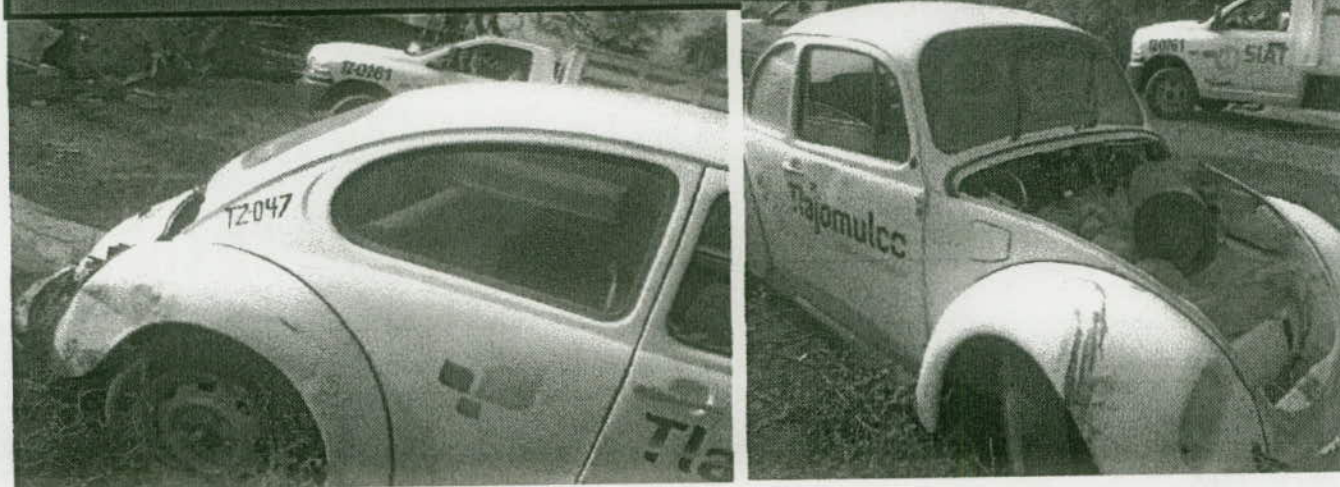

0085

TALLER MUNICIPAL

DICTAMEN DE RESPONSABILIDAD Y/O BAJA DE VEHÍCULOS OFICIALES

Dependencia:

Número económico: **TZ-047**

Marca: **VOLSWAGEN**

Submarca: **SEDAN**

Año: **1998**

Kilometraje:

Placas: **JAF-4775**

Número de serie: **3VWS1A1B7WM528553**

OBSERVACIONES

BAJA DEFINITIVA

RESULTADO

BAJA DEFINITIVA

SE ANEXAN FOTOGRAFÍAS:

Ivan Ríos O.
MECÁNICO

[Signature]
COORDINADOR

[Signature]
JEFE DE TALLER

MUNICIPIO DE TLAJOMULCO DE ZUÑIGA

DIRECCIÓN DE PATRIMONIO MUNICIPAL

CONTROL VEHICULAR

<i>No. ECONOMICO</i>	TZ-042
<i>MARCA</i>	FORD
<i>MODELO</i>	1994
<i>No. DE SERIE</i>	3FTEF25N9RMA12842
<i>COLOR</i>	BLANCO
<i>PLACAS</i>	JH-92861
<i>TIPO</i>	PICK-UP
<i>FECHA DE ADQUISICIÓN</i>	08 DE MARZO DE 1994
<i>PROVEEDOR</i>	PLASENCIA MOTORS S.A. DE C.V.

FOTOGRAFÍAS

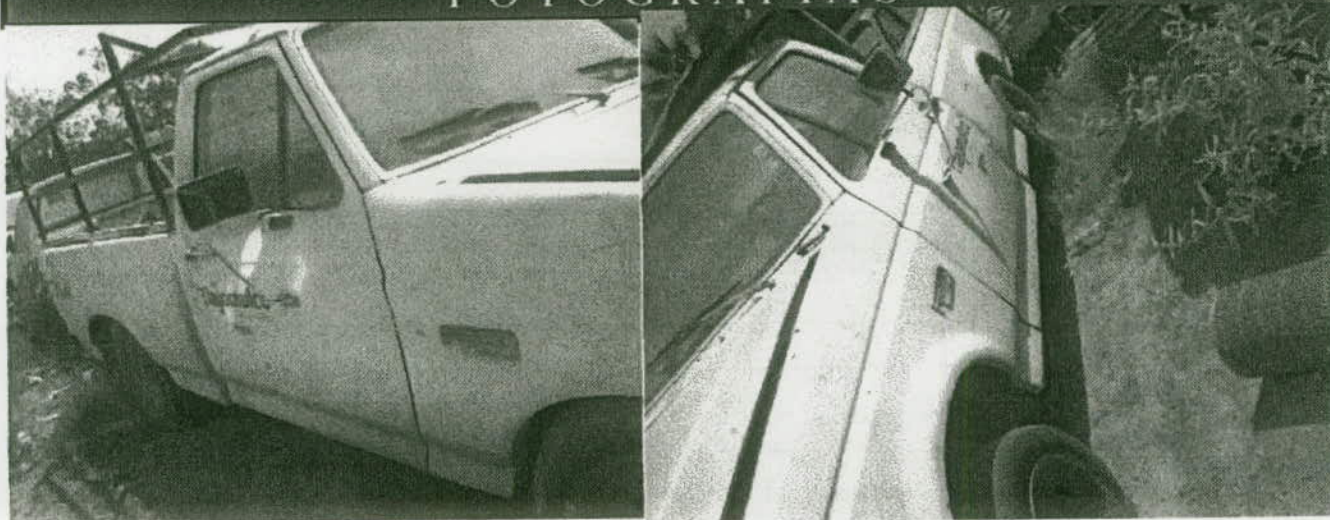

0084

TALLER MUNICIPAL

DICTAMEN DE RESPONSABILIDAD Y/O BAJA DE VEHÍCULOS OFICIALES

Dependencia: [REDACTED]
Número económico: **TZ-042**
Marca: **FORD PICK-UP**
Submarca: [REDACTED]
Año: **1994**
Kilometraje: [REDACTED]
Placas: **JH-92861**
Número de serie: **3FTEF25N9RMA12842**

OBSERVACIONES

BAJA DEFINITIVA
[REDACTED]
[REDACTED]
[REDACTED]

RESULTADO

BAJA DEFINITIVA
[REDACTED]
[REDACTED]
[REDACTED]

SE ANEXAN FOTOGRAFÍAS:

Iran Pinto
MECANICO

[Signature]
COORDINADOR

[Signature]
JEFE DE TALLER

MUNICIPIO DE TLAJOMULCO DE ZUÑIGA

DIRECCIÓN DE PATRIMONIO MUNICIPAL

CONTROL VEHICULAR

<i>No. ECONÓMICO</i>	TZ-79
<i>MARCA</i>	FORD
<i>MODELO</i>	2005
<i>No. DE SERIE</i>	3FTEF17285MA20440
<i>COLOR</i>	BLANCO
<i>PLACAS</i>	JM-27785
<i>TIPO</i>	PICK-UP
<i>FECHA DE ADQUISICIÓN</i>	25 DE MAYO DEL 2005
<i>PROVEEDOR</i>	CENTRO AUTOMOTRIZ VALLARTA S.A. DE C.V.

FOTOGRAFÍAS



0039

TALLER MUNICIPAL

DICTAMEN DE RESPONSABILIDAD Y/O BAJA DE VEHÍCULOS OFICIALES

Dependencia: **SEGURIDAD PUBLICA**

Número económico: **TZ-79**

Marca: **FORD PICK-UP**

Submarca: **F-150**

Año: **2005**

Kilometraje:

Placas: **JM-27785**

Número de serie: **3FTEF17285MA20440**

OBSERVACIONES

BAJA DEFINITIVA

RESULTADO

BAJA DEFINITIVA

SE ANEXAN FOTOGRAFÍAS:

Luan Plam O.
MECÁNICO

[Signature]
COORDINADOR

[Signature]
JEFE DE TALLER

MUNICIPIO DE TLAJOMULCO DE ZUÑIGA
DIRECCIÓN DE PATRIMONIO MUNICIPAL

CONTROL VEHICULAR

<i>No. ECONOMICO</i>	TZ-04
<i>MARCA</i>	FORD
<i>MODELO</i>	
<i>No. DE SERIE</i>	3FTEF17W0YMA54010
<i>COLOR</i>	BLANCO
<i>PLACAS</i>	JH-69790
<i>TIPO</i>	PICK-UP
<i>FECHA DE ADQUISICIÓN</i>	29 DE AGOSTO DEL 2000
<i>PROVEEDOR</i>	COMERCIAL AUTOMOTRIZ DE LOS ALTOS S.A. DE C.V.

FOTOGRAFÍAS



TLAJOMULCO DE ZUÑIGA JALISCO

0086

TALLER MUNICIPAL

DICTAMEN DE RESPONSABILIDAD Y/O BAJA DE VEHÍCULOS OFICIALES

Dependencia: [REDACTED]
Número económico: **TZ-04**
Marca: **FORD PICK-UP**
Submarca: **F-150**
Año: [REDACTED]
Kilometraje: [REDACTED]
Placas: **JH-69790**
Número de serie: **3FTEF17WOYMA54010**

OBSERVACIONES

BAJA DEFINITIVA

RESULTADO

BAJA DEFINITIVA

SE ANEXAN FOTOGRAFÍAS:

Luan Pina
MECÁNICO

[Signature]
COORDINADOR

[Signature]
JEFE DE TALLER

MUNICIPIO DE TLAJOMULCO DE ZUÑIGA
DIRECCIÓN DE PATRIMONIO MUNICIPAL

CONTROL VEHICULAR

<i>No. ECONÓMICO</i>	TZ-2708
<i>MARCA</i>	FORD
<i>MODELO</i>	2008
<i>No. DE SERIE</i>	3FTGF17278MA20569
<i>COLOR</i>	BLANCO
<i>PLACAS</i>	JN-82342
<i>TIPO</i>	PICK-UP
<i>FECHA DE ADQUISICIÓN</i>	11 DE DICIEMBRE DEL 2007
<i>PROVEEDOR</i>	JIMENEZ AUTOMOTRIZ S.A. DE C.V.

FOTOGRAFÍAS



TLAJOMULCO DE ZUÑIGA JALISCO

0070

TALLER MUNICIPAL

DICTAMEN DE RESPONSABILIDAD Y/O BAJA DE VEHÍCULOS OFICIALES

Dependencia: **SEGURIDAD PUBLICA.**

Número económico: **TZ-2708**

Marca: **FORD PICK-UP**

Submarca: **F-150**

Año: **2008**

Kilometraje:

Placas: **JN-82342**

Número de serie: **3FTGF17278MA20569**

OBSERVACIONES

BAJA DEFINITIVA

RESULTADO

BAJA DEFINITIVA

SE ANEXAN FOTOGRAFÍAS:

Ivan Pina O.
MECÁNICO

[Signature]
COORDINADOR

[Signature]
JEFE DE TALLER

MUNICIPIO DE TLAJOMULCO DE ZUÑIGA
DIRECCIÓN DE PATRIMONIO MUNICIPAL

CONTROL VEHICULAR

<i>No. ECONÓMICO</i>	TZ-75
<i>MARCA</i>	FORD
<i>MODELO</i>	2008
<i>No. DE SERIE</i>	3FTGF172X8MA20341
<i>COLOR</i>	BLANCO
<i>PLACAS</i>	JN-82355
<i>TIPO</i>	PICK-UP
<i>FECHA DE ADQUISICIÓN</i>	11 DE DICIEMBRE DEL 2007
<i>PROVEEDOR</i>	JIMENEZ AUTOMOTRIZ S.A. DE C.V.

FOTOGRAFÍAS



0040

TALLER MUNICIPAL

DICTAMEN DE RESPONSABILIDAD Y/O BAJA DE VEHÍCULOS OFICIALES

Dependencia: **SEGURIDAD PUBLICA**
Número económico: **TZ-75**

Marca: **FORD PICK-UP**

Submarca: **F-150**

Año: **2008**

Kilometraje:

Placas: **JN-82355**

Número de serie: **3FTGF172X8MA20341**

OBSERVACIONES

BAJA DEFINITIVA

RESULTADO

BAJA DEFINITIVA

SE ANEXAN FOTOGRAFÍAS:

Ivan P. O.
MECÁNICO

[Signature]
COORDINADOR

[Signature]
JEFE DE TALLER

MUNICIPIO DE TLAJOMULCO DE ZUÑIGA

DIRECCIÓN DE PATRIMONIO MUNICIPAL

CONTROL VEHICULAR

<i>No. ECONOMICO</i>	TZ-55
<i>MARCA</i>	FORD
<i>MODELO</i>	2007
<i>No. DE SERIE</i>	3FTGF17247MA14114
<i>COLOR</i>	BLANCO
<i>PLACAS</i>	JN23312
<i>TIPO</i>	PICK-UP
<i>FECHA DE ADQUISICIÓN</i>	05 DE DICIEMBRE DEL 2006
<i>PROVEEDOR</i>	PLASENCIA GUADALAJARA S.A. DE C.V.

FOTOGRAFÍAS

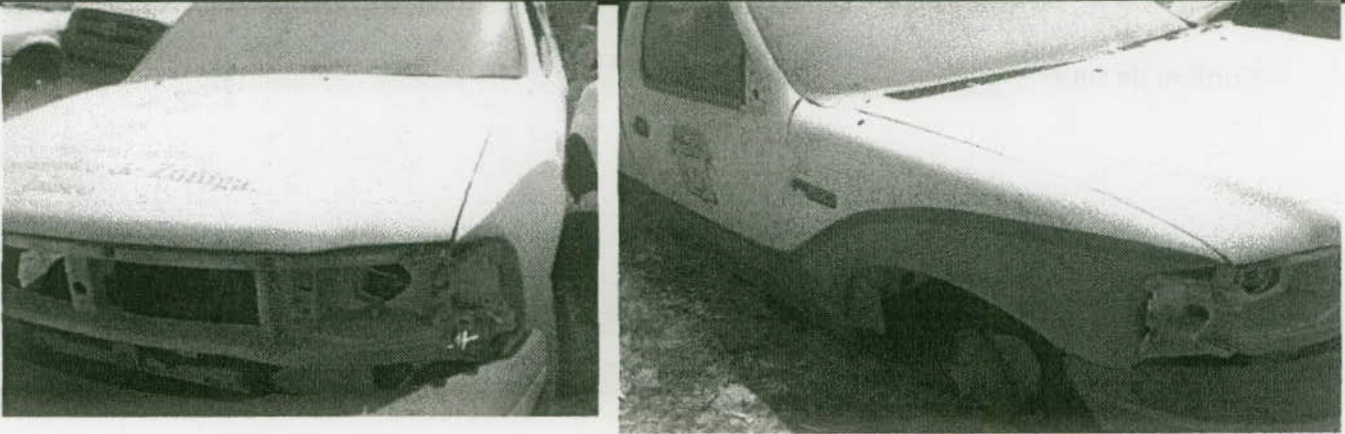

TLAJOMULCO DE ZUÑIGA JALISCO

0074

TALLER MUNICIPAL

DICTAMEN DE RESPONSABILIDAD Y/O BAJA DE VEHÍCULOS OFICIALES

Dependencia: **SEGURIDAD PUBLICA.**

Número económico: **TZ-55**

Marca: **FORD PICK-UP**

Submarca: **F-150**

Año: **2007**

Kilometraje:

Placas: **JN-23312**

Número de serie: **3FTGF17247MA14114**

OBSERVACIONES

BAJA DEFINITIVA

RESULTADO

BAJA DEFINITIVA

SE ANEXAN FOTOGRAFÍAS:

Ivan Pina O.
MECANICO

[Signature]
COORDINADOR

[Signature]
JEFE DE TALLER

MUNICIPIO DE TLAJOMULCO DE ZUÑIGA

DIRECCIÓN DE PATRIMONIO MUNICIPAL

CONTROL VEHICULAR

<i>No. ECONOMICO</i>	TZ-59
<i>MARCA</i>	FORD
<i>MODELO</i>	2007
<i>No. DE SERIE</i>	3FTRF17247MA06927
<i>COLOR</i>	BLANCO
<i>PLACAS</i>	JN-23317
<i>TIPO</i>	PICK-UP
<i>FECHA DE ADQUISICIÓN</i>	05 DE DICIEMBRE DEL 2006
<i>PROVEEDOR</i>	PLASENCIA GUADALAJARA S.A. DE C.V.

FOTOGRAFÍAS

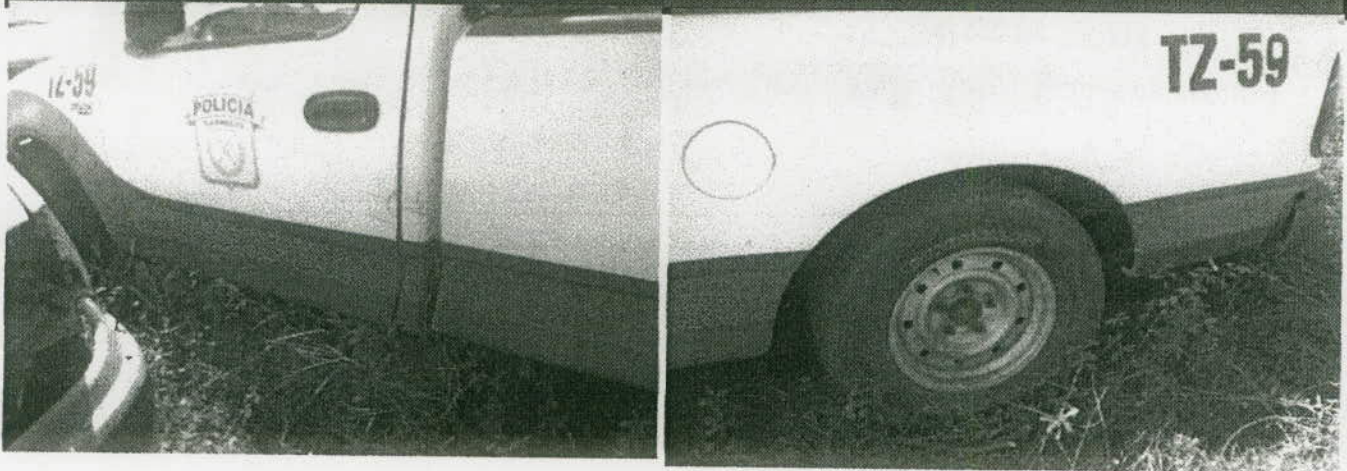

TLAJOMULCO DE ZUÑIGA JALISCO

0076

TALLER MUNICIPAL

DICTAMEN DE RESPONSABILIDAD Y/O BAJA DE VEHÍCULOS OFICIALES

Dependencia: **SEGURIDAD PUBLICA**

Número económico: **TZ-59**

Marca: **FORD PICK-UP**

Submarca: **F-150**

Año: **2007**

Kilometraje:

Placas: **JN-23317**

Número de serie: **3FTRF17247MA06927**

OBSERVACIONES

BAJA DEFINITIVA

RESULTADO

BAJA DEFINITIVA

SE ANEXAN FOTOGRAFÍAS:

Irvin P. O.
MECÁNICO

[Signature]
COORDINADOR

[Signature]
JEFE DE TALLER

MUNICIPIO DE TLAJOMULCO DE ZUÑIGA

DIRECCIÓN DE PATRIMONIO MUNICIPAL

CONTROL VEHICULAR

No. <i>ECONÓMICO</i>	TZ-1
<i>MARCA</i>	FORD
<i>MODELO</i>	2005
No. <i>DE SERIE</i>	3FTEF17245MA22864
<i>COLOR</i>	BLANCO
<i>PLACAS</i>	JM-44596
<i>TIPO</i>	PATRULLA
<i>FECHA DE ADQUISICIÓN</i>	28 DE JULIO DEL 2005
<i>PROVEEDOR</i>	PLASENCIA GUADALAJARA S.A. DE C.V.

FOTOGRAFÍAS



TLAJOMULCO DE ZUÑIGA JALISCO

0081

TALLER MUNICIPAL

DICTAMEN DE RESPONSABILIDAD Y/O BAJA DE VEHÍCULOS OFICIALES

Dependencia: **SEGURIDAD PUBLICA**
Número económico: **TZ-1**
Marca: **FORD PICK-UP**
Submarca: **F-150**
Año: **2005**
Kilometraje: **[REDACTED]**
Placas: **JM-44596**
Número de serie: **FTEF17245MA22864**

OBSERVACIONES

BAJA DEFINITIVA
[REDACTED]
[REDACTED]
[REDACTED]

RESULTADO

BAJA DEFINITIVA
[REDACTED]
[REDACTED]
[REDACTED]

SE ANEXAN FOTOGRAFÍAS:

Ivan Pina
MECÁNICO

[Signature]
COORDINADOR

[Signature]
JEFE DE TALLER

MUNICIPIO DE TLAJOMULCO DE ZUÑIGA

DIRECCIÓN DE PATRIMONIO MUNICIPAL

CONTROL VEHICULAR

No. <i>ECONÓMICO</i>	TZ-66
<i>MARCA</i>	FORD
<i>MODELO</i>	2008
No. <i>DE SERIE</i>	3FTGF172X88MA20582
<i>COLOR</i>	BLANCO
<i>PLACAS</i>	JN-82341
<i>TIPO</i>	F-150
<i>FECHA DE ADQUISICIÓN</i>	11 DE DICIEMBRE DEL 2007
<i>PROVEEDOR</i>	JIMENEZ AUTOMOTRIZ S.A. DE C.V.

FOTOGRAFÍAS



TLAJOMULCO DE ZUÑIGA JALISCO

MUNICIPIO DE TLAJOMULCO DE ZUÑIGA

DIRECCIÓN DE PATRIMONIO MUNICIPAL

CONTROL VEHICULAR

<i>No. ECONOMICO</i>	TZ-66
<i>MARCA</i>	FORD
<i>MODELO</i>	2008
<i>No. DE SERIE</i>	3FTGF172X88MA20582
<i>COLOR</i>	BLANCO
<i>PLACAS</i>	JN-82341
<i>TIPO</i>	F-150
<i>FECHA DE ADQUISICIÓN</i>	11 DE DICIEMBRE DEL 2007
<i>PROVEEDOR</i>	JIMENEZ AUTOMOTRIZ S.A. DE C.V.

FOTOGRAFÍAS



0078

TALLER MUNICIPAL

DICTAMEN DE RESPONSABILIDAD Y/O BAJA DE VEHÍCULOS OFICIALES

Dependencia: **SEGURIDAD PUBLICA**
Número económico: **TZ-66**
Marca: **FORD PICK-UP**
Submarca: **F-150**
Año: **2008**
Kilometraje:
Placas: **JN-82341**
Número de serie: **3FTGF17288MA20582**

OBSERVACIONES

BAJA DEFINITIVA

RESULTADO

BAJA DEFINITIVA

SE ANEXAN FOTOGRAFÍAS:

Ivan Pina
MECÁNICO

[Signature]
COORDINADOR

[Signature]
JEFE DE TALLER

MUNICIPIO DE TLAJOMULCO DE ZUÑIGA
DIRECCIÓN DE PATRIMONIO MUNICIPAL

CONTROL VEHICULAR

<i>No. ECONOMICO</i>	TZ-68
<i>MARCA</i>	FORD
<i>MODELO</i>	2008
<i>No. DE SERIE</i>	3FTGF17288MA20385
<i>COLOR</i>	BLANCO
<i>PLACAS</i>	JN-82345
<i>TIPO</i>	PICK-UP
<i>FECHA DE ADQUISICIÓN</i>	11 DE DICIEMBRE DEL 2007
<i>PROVEEDOR</i>	JIMENEZ AUTOMOTRIZ S.A. DE C.V.

FOTOGRAFÍAS

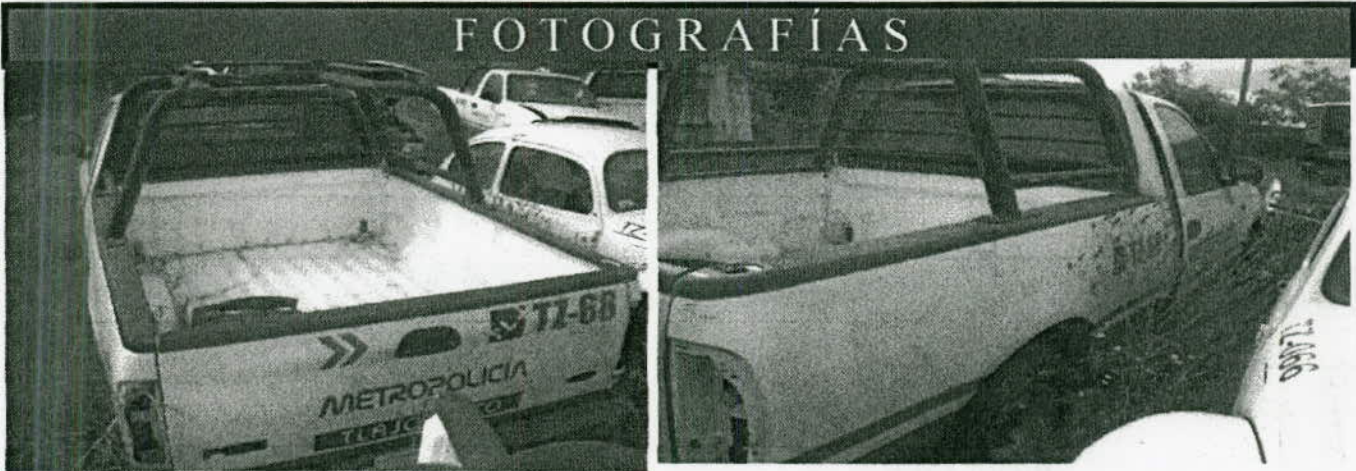

TLAJOMULCO DE ZUÑIGA JALISCO

0079

TALLER MUNICIPAL

DICTAMEN DE RESPONSABILIDAD Y/O BAJA DE VEHÍCULOS OFICIALES

Dependencia: **SEGURIDAD PUBLICA**
Número económico: **TZ-68**
Marca: **FORD PICK-UP**
Submarca: **F-150**
Año: **2008**
Kilometraje: **[REDACTED]**
Placas: **JN-82345**
Número de serie: **3FTGF17288MA20385**

OBSERVACIONES

BAJA DEFINITIVA

RESULTADO

BAJA DEFINITIVA

SE ANEXAN FOTOGRAFÍAS:

Ivan Pina O.
MECÁNICO

[Signature]
COORDINADOR

[Signature]
JEFE DE TALLER

MUNICIPIO DE TLAJOMULCO DE ZUÑIGA

DIRECCIÓN DE PATRIMONIO MUNICIPAL

CONTROL VEHICULAR

<i>No. ECONÓMICO</i>	TZ-73
<i>MARCA</i>	FORD
<i>MODELO</i>	2008
<i>No. DE SERIE</i>	3FTGF17228MA20592
<i>COLOR</i>	BLANCO
<i>PLACAS</i>	JN-82353
<i>TIPO</i>	PICK-UP
<i>FECHA DE ADQUISICIÓN</i>	11 DE DICIEMBRE DEL 2007
<i>PROVEEDOR</i>	JIMENEZ AUTOMOTRIZ S.A. DE C.V.

FOTOGRAFÍAS



TLAJOMULCO DE ZUÑIGA JALISCO

TALLER MUNICIPAL

DICTAMEN DE RESPONSABILIDAD Y/O BAJA DE VEHÍCULOS OFICIALES

Dependencia: **SEGURIDAD PUBLICA**

Número económico: **TZ-73**

Marca: **FORD PICK-UP**

Submarca: **F-150**

Año: **2008**

Kilometraje:

Placas: **JN-82353**

Número de serie: **FTGF17228MA20592**

OBSERVACIONES

BAJA DEFINITIVA

RESULTADO

BAJA DEFINITIVA

SE ANEXAN FOTOGRAFÍAS:

Ivan Pantoja O.
MECÁNICO

[Signature]
COORDINADOR

[Signature]
JEFE DE TALLER

MUNICIPIO DE TLAJOMULCO DE ZUÑIGA

DIRECCIÓN DE PATRIMONIO MUNICIPAL

CONTROL VEHICULAR

<i>No. ECONÓMICO</i>	TZ-86
<i>MARCA</i>	FORD
<i>MODELO</i>	2008
<i>No. DE SERIE</i>	3FTGF17278MA26162
<i>COLOR</i>	BLANCO
<i>PLACAS</i>	JN-94479
<i>TIPO</i>	PICK-UP
<i>FECHA DE ADQUISICIÓN</i>	04 DE MARZO DEL 2008
<i>PROVEEDOR</i>	JIMENEZ AUTOMOTRIZ S.A. DE C.V.

FOTOGRAFÍAS



TLAJOMULCO DE ZUÑIGA JALISCO

0064

TALLER MUNICIPAL

DICTAMEN DE RESPONSABILIDAD Y/O BAJA DE VEHÍCULOS OFICIALES

Dependencia: **SEGURIDAD PUBLICA**

Número económico: **TZ-86**

Marca: **FORD PICK-UP**

Submarca: **F-150**

Año: **2008**

Kilometraje:

Placas: **JN-94479**

Número de serie: **3FTGF17278MA26162**

OBSERVACIONES

BAJA DEFINITIVA

RESULTADO

BAJA DEFINITIVA

SE ANEXAN FOTOGRAFÍAS:

Luan Pina O.
MECÁNICO

[Signature]
COORDINADOR

[Signature]
JEFE DE TALLER

MUNICIPIO DE TLAJOMULCO DE ZUÑIGA

DIRECCIÓN DE PATRIMONIO MUNICIPAL

CONTROL VEHICULAR

<i>No. ECONÓMICO</i>	TZ-97
<i>MARCA</i>	FORD
<i>MODELO</i>	2009
<i>No. DE SERIE</i>	3FTGF17239MA09991
<i>COLOR</i>	BLANCO
<i>PLACAS</i>	JP-84084
<i>TIPO</i>	PICK-UP
<i>FECHA DE ADQUISICIÓN</i>	08 DE DICIEMBRE DEL 2008
<i>PROVEEDOR</i>	JIMENEZ AUTOMOTRIZ S.A. DE C.V.

FOTOGRAFÍAS



TLAJOMULCO DE ZUÑIGA JALISCO

TALLER MUNICIPAL

DICTAMEN DE RESPONSABILIDAD Y/O BAJA DE VEHÍCULOS OFICIALES

Dependencia: **SEGURIDAD PUBLICA**
Número económico: **TZ-97**
Marca: **FORD PICK-UP**
Submarca: **F-150**
Año: **2009**
Kilometraje: **[REDACTED]**
Placas: **JP-84084**
Número de serie: **3FTGF17239MA09991**

OBSERVACIONES

BAJA DEFINITIVA

RESULTADO

BAJA DEFINITIVA

SE ANEXAN FOTOGRAFÍAS:

Luan Pina O.
MECÁNICO

[Signature]
COORDINADOR

[Signature]
JEFE DE TALLER

MUNICIPIO DE TLAJOMULCO DE ZUÑIGA
DIRECCIÓN DE PATRIMONIO MUNICIPAL

CONTROL VEHICULAR

<i>No. ECONÓMICO</i>	TZ-103
<i>MARCA</i>	FORD F-150
<i>MODELO</i>	2009
<i>No. DE SERIE</i>	3FTGF17219MA09973
<i>COLOR</i>	BLANCO
<i>PLACAS</i>	JP-84090
<i>TIPO</i>	PICK-UP
<i>FECHA DE ADQUISICIÓN</i>	08 DE DICIEMBRE DEL 2008
<i>PROVEEDOR</i>	JIMENEZ AUTOMOTRIZ S.A. DE C.V.

FOTOGRAFÍAS



MUNICIPIO DE TLAJOMULCO DE ZUÑIGA

DIRECCIÓN DE PATRIMONIO MUNICIPAL

CONTROL VEHICULAR

<i>No. ECONOMICO</i>	TZ-103
<i>MARCA</i>	FORD F-150
<i>MODELO</i>	2009
<i>No. DE SERIE</i>	3FTGF17219MA09973
<i>COLOR</i>	BLANCO
<i>PLACAS</i>	JP-84090
<i>TIPO</i>	PICK-UP
<i>FECHA DE ADQUISICIÓN</i>	08 DE DICIEMBRE DEL 2008
<i>PROVEEDOR</i>	JIMENEZ AUTOMOTRIZ S.A. DE C.V.

FOTOGRAFÍAS



0048

TALLER MUNICIPAL

DICTAMEN DE RESPONSABILIDAD Y/O BAJA DE VEHÍCULOS OFICIALES

Dependencia: **SEGURIDAD PUBLICA**

Número económico: **TZ-103**

Marca: **FORD PICK-UP**

Submarca: **F-150**

Año: **2009**

Kilometraje:

Placas: **JP-84090**

Número de serie: **3FTGF17219MA09973**

OBSERVACIONES

BAJA DEFINITIVA

RESULTADO

BAJA DEFINITIVA

SE ANEXAN FOTOGRAFÍAS:

Ivan Pina O.
MECÁNICO

[Signature]
COORDINADOR

[Signature]
JEFE DE TALLER

MUNICIPIO DE TLAJOMULCO DE ZUÑIGA

DIRECCIÓN DE PATRIMONIO MUNICIPAL

CONTROL VEHICULAR

<i>No. ECONÓMICO</i>	TZ-107
<i>MARCA</i>	FORD
<i>MODELO</i>	2009
<i>No. DE SERIE</i>	3FTGF17229MA09951
<i>COLOR</i>	BLANCO
<i>PLACAS</i>	JS-72228
<i>TIPO</i>	PICK-UP
<i>FECHA DE ADQUISICIÓN</i>	08 DE DICIEMBRE DEL 2008
<i>PROVEEDOR</i>	JIMENEZ AUTOMOTRIZ S.A. DE C.V.

FOTOGRAFÍAS



TLAJOMULCO DE ZUÑIGA JALISCO

MUNICIPIO DE TLAJOMULCO DE ZUÑIGA

DIRECCIÓN DE PATRIMONIO MUNICIPAL

CONTROL VEHICULAR

<i>No. ECONÓMICO</i>	TZ-107
<i>MARCA</i>	FORD
<i>MODELO</i>	2009
<i>No. DE SERIE</i>	3FTGF17229MA09951
<i>COLOR</i>	BLANCO
<i>PLACAS</i>	JS-72228
<i>TIPO</i>	PICK-UP
<i>FECHA DE ADQUISICIÓN</i>	08 DE DICIEMBRE DEL 2008
<i>PROVEEDOR</i>	JIMENEZ AUTOMOTRIZ S.A. DE C.V.

FOTOGRAFÍAS

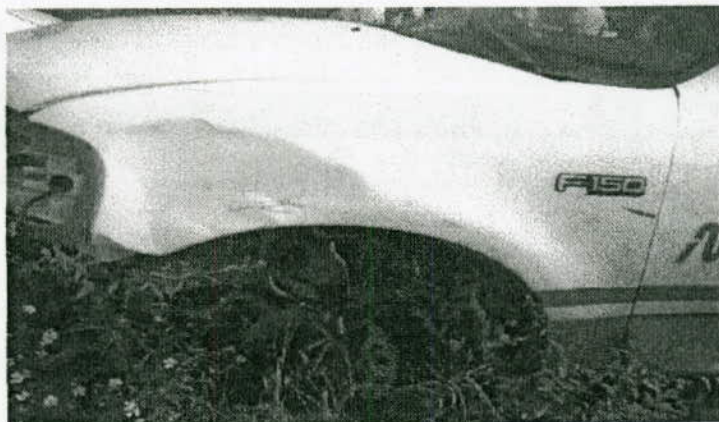

TLAJOMULCO DE ZUÑIGA JALISCO

0069

TALLER MUNICIPAL

DICTAMEN DE RESPONSABILIDAD Y/O BAJA DE VEHÍCULOS OFICIALES

Dependencia: **SEGURIDAD PUBLICA**
Número económico: **TZ-107**
Marca: **FORD PICK-UP**
Submarca: **F-150**
Año: **2009**
Kilometraje: **[REDACTED]**
Placas: **JS-72228**
Número de serie: **3FTGF17229MA09951**

OBSERVACIONES

BAJA DEFINITIVA

RESULTADO

BAJA DEFINITIVA

SE ANEXAN FOTOGRAFÍAS:

Ivan P... O.
MECÁNICO

[Signature]
COORDINADOR

[Signature]
JEFE DE TALLER

MUNICIPIO DE TLAJOMULCO DE ZUÑIGA

DIRECCIÓN DE PATRIMONIO MUNICIPAL

CONTROL VEHICULAR

No. <i>ECONÓMICO</i>	TZ-109
<i>MARCA</i>	FORD
<i>MODELO</i>	2009
No. <i>DE SERIE</i>	3FTGF17209MA10001
<i>COLOR</i>	BLANCO
<i>PLACAS</i>	JP-84095
<i>TIPO</i>	PATRULLA
<i>FECHA DE ADQUISICIÓN</i>	08 DE DICIEMBRE DEL 2008
<i>PROVEEDOR</i>	JIMENEZ AUTOMOTRIZ S.A. DE C.V.

FOTOGRAFÍAS



TLAJOMULCO DE ZUÑIGA JALISCO

MUNICIPIO DE TLAJOMULCO DE ZUÑIGA

DIRECCIÓN DE PATRIMONIO MUNICIPAL

CONTROL VEHICULAR

<i>No. ECONOMICO</i>	TZ-109
<i>MARCA</i>	FORD
<i>MODELO</i>	2009
<i>No. DE SERIE</i>	3FTGF17209MA10001
<i>COLOR</i>	BLANCO
<i>PLACAS</i>	JP-84095
<i>TIPO</i>	PATRULLA
<i>FECHA DE ADQUISICIÓN</i>	08 DE DICIEMBRE DEL 2008
<i>PROVEEDOR</i>	JIMENEZ AUTOMOTRIZ S.A. DE C.V.

FOTOGRAFÍAS



TLAJOMULCO DE ZUÑIGA JALISCO

0045

TALLER MUNICIPAL

DICTAMEN DE RESPONSABILIDAD Y/O BAJA DE VEHÍCULOS OFICIALES

Dependencia: **SEGURIDAD PÚBLICA**
Número económico: **TZ-109**
Marca: **FORD PICK-UP**
Submarca: **F-150**
Año: **2009**
Kilometraje: **[REDACTED]**
Placas: **JP-84095**
Número de serie: **3FTGF17209MA10001**

OBSERVACIONES

BAJA DEFINITIVA

RESULTADO

BAJA DEFINITIVA

SE ANEXAN FOTOGRAFÍAS:

Livan Panto
MECÁNICO

[Signature]
COORDINADOR

[Signature]
JEFE DE TALLER

MUNICIPIO DE TLAJOMULCO DE ZUÑIGA
DIRECCIÓN DE PATRIMONIO MUNICIPAL

CONTROL VEHICULAR

<i>No. ECONÓMICO</i>	TZ-118
<i>MARCA</i>	FORD
<i>MODELO</i>	2009
<i>No. DE SERIE</i>	8AFDT52D596211316
<i>COLOR</i>	BLANCO
<i>PLACAS</i>	JR-14663
<i>TIPO</i>	RANGER
<i>FECHA DE ADQUISICIÓN</i>	08 DE DICIEMBRE DEL 2008
<i>PROVEEDOR</i>	JIMENEZ AUTOMOTRIZ S.A. DE C.V.

FOTOGRAFÍAS



TLAJOMULCO DE ZUÑIGA JALISCO

0042

TALLER MUNICIPAL

DICTAMEN DE RESPONSABILIDAD Y/O BAJA DE VEHÍCULOS OFICIALES

Dependencia: **SEGURIDAD PUBLICA**

Número económico: **TZ-118**

Marca: **FORD PICK-UP**

Submarca: **RANGER**

Año: **2009**

Kilometraje:

Placas: **JR-14663**

Número de serie: **8AFDT52D596211316**

OBSERVACIONES

BAJA DEFINITIVA

RESULTADO

BAJA DEFINITIVA

SE ANEXAN FOTOGRAFÍAS:

Luis Peña O.
MECÁNICO

[Signature]
COORDINADOR

[Signature]
JEFE DE TALLER

MUNICIPIO DE TLAJOMULCO DE ZUÑIGA

DIRECCIÓN DE PATRIMONIO MUNICIPAL

CONTROL VEHICULAR

<i>No. ECONÓMICO</i>	TZ-2706-2
<i>MARCA</i>	FORD
<i>MODELO</i>	2008
<i>No. DE SERIE</i>	3FTGF17208MA20395
<i>COLOR</i>	BLANCO
<i>PLACAS</i>	JN-82340
<i>TIPO</i>	PATRULLA
<i>FECHA DE ADQUISICIÓN</i>	11 DE DICIEMBRE DEL 2007
<i>PROVEEDOR</i>	JIMENEZ AUTOMOTRIZ S.A. DE C.V.

FOTOGRAFÍAS

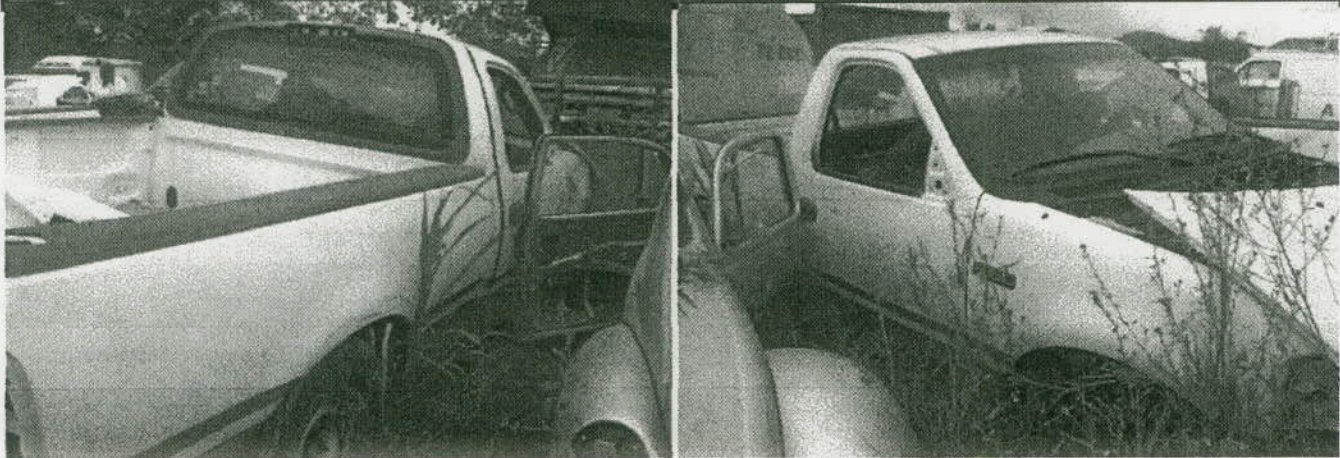

TLAJOMULCO DE ZUÑIGA JALISCO

0063

TALLER MUNICIPAL

DICTAMEN DE RESPONSABILIDAD Y/O BAJA DE VEHÍCULOS OFICIALES

Dependencia: [REDACTED]
Número económico: **TZ-2706-2**
Marca: **FORD PICK-UP**
Submarca: **F-150**
Año: **2008**
Kilometraje: [REDACTED]
Placas: **JN-82340**
Número de serie: **3FTGF17208MA20395**

OBSERVACIONES

BAJA DEFINITIVA

RESULTADO

BAJA DEFINITIVA

SE ANEXAN FOTOGRAFÍAS:

Ivan Pina O.
MECÁNICO

[Signature]
COORDINADOR

[Signature]
JEFE DE TALLER

MUNICIPIO DE TLAJOMULCO DE ZUÑIGA

DIRECCIÓN DE PATRIMONIO MUNICIPAL

CONTROL VEHICULAR

<i>No. ECONÓMICO</i>	TZ-2708-2
<i>MARCA</i>	FORD
<i>MODELO</i>	2008
<i>No. DE SERIE</i>	3FTGF17228MA20351
<i>COLOR</i>	BLANCO
<i>PLACAS</i>	JN-82347
<i>TIPO</i>	F-150
<i>FECHA DE ADQUISICIÓN</i>	11 DE DICIEMBRE DEL 2007
<i>PROVEEDOR</i>	JIMENEZ AUTOMOTRIZ S.A. DE C.V.

FOTOGRAFÍAS



TLAJOMULCO DE ZUÑIGA JALISCO

0073

TALLER MUNICIPAL

DICTAMEN DE RESPONSABILIDAD Y/O BAJA DE VEHÍCULOS OFICIALES

Dependencia: **SEGURIDAD PUBLICA**

Número económico: **TZ-2708-2**

Marca: **FORD PICK-UP**

Submarca: **F-150**

Año: **2008**

Kilometraje:

Placas: **JN-82347**

Número de serie: **3FTGF17268MA20580**

OBSERVACIONES

BAJA DEFINITIVA

RESULTADO

BAJA DEFINITIVA

SE ANEXAN FOTOGRAFÍAS:

Ivan Pina O.
MECANICO

[Signature]
COORDINADOR

[Signature]
JEFE DE TALLER

MUNICIPIO DE TLAJOMULCO DE ZUÑIGA
DIRECCIÓN DE PATRIMONIO MUNICIPAL

CONTROL VEHICULAR

<i>No. ECONOMICO</i>	TZ-0208
<i>MARCA</i>	FORD
<i>MODELO</i>	2004
<i>No. DE SERIE</i>	3FTEF172X4MA29512
<i>COLOR</i>	BLANCO
<i>PLACAS</i>	JR-48900
<i>TIPO</i>	PICK-UP
<i>FECHA DE ADQUISICIÓN</i>	04 DE AGOSTO DEL 2004
<i>PROVEEDOR</i>	JIMENEZ AUTOMOTRIZ, S.A. DE C.V.

FOTOGRAFÍAS



TLAJOMULCO DE ZUÑIGA JALISCO

0059

TALLER MUNICIPAL

DICTAMEN DE RESPONSABILIDAD Y/O BAJA DE VEHÍCULOS OFICIALES

Dependencia: [REDACTED]
Número económico: **TZ-0208**
Marca: **FORD PICK-UP**
Submarca: **F-150**
Año: **2004**
Kilometraje: [REDACTED]
Placas: **JL-58861**
Número de serie: **3FTEF172X4MA29512**

OBSERVACIONES

BAJA DEFINITIVA
[REDACTED]
[REDACTED]
[REDACTED]

RESULTADO

BAJA DEFINITIVA
[REDACTED]
[REDACTED]
[REDACTED]

SE ANEXAN FOTOGRAFÍAS:

Ivan Pineda
MECÁNICO

[Signature]
COORDINADOR

[Signature]
JEFE DE TALLER

MUNICIPIO DE TLAJOMULCO DE ZUÑIGA
DIRECCIÓN DE PATRIMONIO MUNICIPAL

CONTROL VEHICULAR

<i>No. ECONOMICO</i>	U-2
<i>MARCA</i>	CHRYSLER
<i>MODELO</i>	1986
<i>No. DE SERIE</i>	1C3BT56E9GC260667
<i>COLOR</i>	BLANCO
<i>PLACAS</i>	
<i>TIPO</i>	NEW YORKER
<i>FECHA DE ADQUISICIÓN</i>	10 DE JULIO DEL 2001
<i>PROVEEDOR</i>	COMODATO POR EL INSTITUTO JASLICIENSE DE ASISTENCIA SOCIAL

FOTOGRAFÍAS



TLAJOMULCO DE ZUÑIGA JALISCO

0035

TALLER MUNICIPAL

DICTAMEN DE RESPONSABILIDAD Y/O BAJA DE VEHÍCULOS OFICIALES

Dependencia: **PROTECCION CIVIL**

Número económico: **U-2**

Marca: **CHRYSLER**

Submarca: **NEW YORKER**

Año: **1986**

Kilometraje:

Placas:

Número de serie: **1C3BT56E9GC260667**

OBSERVACIONES

BAJA DEFINITIVA

RESULTADO

BAJA DEFINITIVA

SE ANEXAN FOTOGRAFÍAS:

Luis P. O.
MECÁNICO

[Signature]
COORDINADOR

[Signature]
JEFE DE TALLER

MUNICIPIO DE TLAJOMULCO DE ZUÑIGA

DIRECCIÓN DE PATRIMONIO MUNICIPAL

CONTROL VEHICULAR

<i>No. ECONOMICO</i>	U-6
<i>MARCA</i>	CHEVROLET
<i>MODELO</i>	1995
<i>No. DE SERIE</i>	3GCEC20A5SM122824
<i>COLOR</i>	BLANCO
<i>PLACAS</i>	JH-38754
<i>TIPO</i>	PICK-UP
<i>FECHA DE ADQUISICIÓN</i>	06 DE AGOSTO DEL 2003
<i>PROVEEDOR</i>	COMODATO POR LA SECRETARIA DE ADMINISTRACION

FOTOGRAFÍAS



TLAJOMULCO DE ZUÑIGA JALISCO

0057

TALLER MUNICIPAL

DICTAMEN DE RESPONSABILIDAD Y/O BAJA DE VEHÍCULOS OFICIALES

Dependencia: **SERVICIOS MEDICOS MUNICIPALES**
Número económico: **U-6**
Marca: **CHEVROLET**
Submarca: **PICK-UP**
Año: **1995**
Kilometraje: **[REDACTED]**
Placas: **JH-38754**
Número de serie: **3GCEC20A5SM122824**

OBSERVACIONES

BAJA DEFINITIVA
[REDACTED]

RESULTADO

BAJA DEFINITIVA
[REDACTED]

SE ANEXAN FOTOGRAFÍAS:

Luan Pina O.
MECANICO

[Signature]
COORDINADOR

[Signature]
JEFE DE TALLER

