

Estimación de Ingresos por Clasificación por Rubro de Ingresos y Ley de Ingresos Municipal - 2019

Nombre del Municipio: Tlajomulco de Zuñiga		
CRI/LI	DESCRIPCIÓN	INGRESO ESTIMADO ANUAL
1	IMPUESTOS	772,175,169
1.1	IMPUESTOS SOBRE LOS INGRESOS	4,619,510
1.1.1	Impuestos sobre espectáculos públicos	4,619,510
1.2	IMPUESTOS SOBRE EL PATRIMONIO	708,632,611
1.2.1	Impuesto predial	334,494,056
1.2.2	Impuesto sobre transmisiones patrimoniales	286,995,401
1.2.3	Impuestos sobre negocios jurídicos	87,143,154
1.3	IMPUESTO SOBRE LA PRODUCCIÓN, EL CONSUMO Y LAS TRANSACCIONES	
1.4	IMPUESTOS AL COMERCIO EXTERIOR	
1.5	IMPUESTOS SOBRE NÓMINAS Y ASIMILABLES	
1.6	IMPUESTOS ECOLÓGICOS	
1.7	ACCESORIOS DE LOS IMPUESTOS	58,923,048
1.7.1	Recargos	16,041,943
1.7.2	Multas	34,004,595
1.7.3	Intereses	1,192
1.7.4	Gastos de ejecución y de embargo	8,316,150
1.7.9	Otros no especificados	559,168
1.8	OTROS IMPUESTOS	
1.9	IMPUESTOS NO COMPRENDIDOS EN LA LEY DE INGRESOS VIGENTE, CAUSADOS EN EJERCICIOS FISCALES ANTERIORES PENDIENTES DE LIQUIDACIÓN O PAGO	
2	CUOTAS Y APORTACIONES DE SEGURIDAD SOCIAL	0
2.1	APORTACIONES PARA FONDOS DE VIVIENDA	
2.2	CUOTAS PARA EL SEGURO SOCIAL	
2.3	CUOTAS DE AHORRO PARA EL RETIRO	
2.4	OTRAS CUOTAS Y APORTACIONES PARA LA SEGURIDAD SOCIAL	
2.5	ACCESORIOS DE CUOTAS Y APORTACIONES DE SEGURIDAD SOCIAL	
3	CONTRIBUCIONES DE MEJORAS	0
3.1	CONTRIBUCIÓN DE MEJORAS POR OBRAS PÚBLICAS	
3.9	CONTRIBUCIONES DE MEJORAS NO COMPRENDIDAS EN LA LEY DE INGRESOS VIGENTE. CAUSADAS EN EJERCICIOS ANTERIORES PENDIENTES DE LIQUIDACIÓN O PAGO	
4	DERECHOS	559,850,786

Estimación de Ingresos por Clasificación por Rubro de Ingresos y Ley de Ingresos Municipal - 2019

Nombre del Municipio: Tlajomulco de Zuñiga		
4.1	DERECHOS POR EL USO, GOCE, APROVECHAMIENTO O EXPLOTACIÓN DE BIENES DE DOMINIO PÚBLICO	22,082,757
4.1.1	Uso del piso	18,276,631
4.1.2	Estacionamientos	1,221,853
4.1.3	De los Cementerios de dominio público	2,127,834
4.1.4	Uso, goce, aprovechamiento o explotación de otros bienes de dominio público	456,439
4.2	DERECHOS A LOS HIDROCARBUROS (Derogado)	
4.3	DERECHOS POR PRESTACIÓN DE SERVICIOS	489,783,878
4.3.1	Licencias y permisos de giros	24,172,024
4.3.2	Licencias y permisos para anuncios	14,331,522
4.3.3	Licencias de construcción, reconstrucción, reparación o demolición de obras	102,673,383
4.3.4	Alineamiento, designación de número oficial e inspección	1,023,738
4.3.5	Licencias de cambio de régimen de propiedad y urbanización	45,536,680
4.3.6	Servicios de obra	4,524,227
4.3.7	Regularizaciones de los registros de obra	
4.3.8	Servicios de sanidad	113,177
4.3.9	Servicio de limpieza, recolección, traslado, tratamiento y disposición final de residuos	245,438
4.3.10	Agua potable, drenaje, alcantarillado, tratamiento y disposición final de aguas residuales	261,988,637
4.3.11	Rastro	2,060,440
4.3.12	Registro civil	552,391
4.3.13	Certificaciones	25,459,922
4.3.14	Servicios de catastro	7,102,299
4.4	OTROS DERECHOS	10,505,347
4.5	ACCESORIOS DE DERECHOS	37,478,804
4.5.1	Recargos	12,463,994
4.5.2	Multas	21,916,262
4.5.3	Intereses	1,374,188
4.5.4	Gastos de ejecución y de embargo	1,724,360
4.9	DERECHOS NO COMPRENDIDOS EN LA LEY DE INGRESOS VIGENTE CAUSADOS EN EJERCICIOS FISCALES ANTERIORES PENDIENTES DE LIQUIDACIÓN O PAGO	
5	PRODUCTOS	24,782,802
5.1	PRODUCTOS	24,782,802
5.1.1	Uso, goce, aprovechamiento o explotación de bienes de dominio privado	579,001
5.1.2	Cementerios de dominio privado	
5.1.9	Productos diversos	24,203,801
5.2	PRODUCTOS DE CAPITAL (Derogado)	
5.9	PRODUCTOS NO COMPRENDIDOS EN LA LEY DE INGRESOS VIGENTE, CAUSADOS EN EJERCICIOS FISCALES ANTERIORES, PENDIENTES DE LIQUIDACIÓN O PAGO	
6	APROVECHAMIENTOS	92,410,785

Estimación de Ingresos por Clasificación por Rubro de Ingresos y Ley de Ingresos Municipal - 2019

Nombre del Municipio: Tlajomulco de Zuñiga		
6.1	APROVECHAMIENTOS	86,806,687
6.1.1	Incentivos derivados de la colaboración fiscal	
6.1.2	Multas	13,420,585
6.1.3	Indemnizaciones	1,123,003
6.1.4	Reintegros	
6.1.5	Aprovechamiento provenientes de obras públicas	
6.1.6	Aprovechamiento por participaciones derivadas de la aplicación de leyes	
6.1.7	Aprovechamientos por aportaciones y cooperaciones	72,263,099
6.2	APROVECHAMIENTOS PATRIMONIALES	
6.3	ACCESORIOS DE APROVECHAMIENTOS	5,604,098
6.9	APROVECHAMIENTOS NO COMPRENDIDOS EN LA LEY DE INGRESOS VIGENTE, CAUSADOS EN EJERCICIOS FISCALES ANTERIORES. PENDIENTES DE LIQUIDACIÓN O PAGO	
7	INGRESOS POR VENTAS DE BIENES, PRESTACIÓN DE SERVICIOS Y OTROS INGRESOS	0
7.1	INGRESOS POR VENTA DE BIENES Y PRESTACIÓN DE SERVICIOS DE INSTITUCIONES PÚBLICAS DE SEGURIDAD SOCIAL	
7.2	INGRESOS POR VENTA DE BIENES Y PRESTACIÓN DE SERVICIOS DE EMPRESAS PRODUCTIVAS DEL ESTADO	
7.3	INGRESOS POR VENTA DE BIENES Y PRESTACIÓN DE SERVICIOS DE ENTIDADES PARAESTATALES Y FIDEICOMISOS NO EMPRESARIALES Y NO FINANCIEROS	
7.4	INGRESOS POR VENTA DE BIENES Y PRESTACIÓN DE SERVICIOS DE ENTIDADES PARAESTATALES EMPRESARIALES NO FINANCIERAS CON PARTICIPACIÓN ESTATAL MAYORITARIA	
7.5	INGRESOS POR VENTA DE BIENES Y PRESTACIÓN DE SERVICIOS DE ENTIDADES PARAESTATALES EMPRESARIALES FINANCIERAS MONETARIAS CON PARTICIPACIÓN ESTATAL MAYORITARIA	
7.6	INGRESOS POR VENTA DE BIENES Y PRESTACIÓN DE SERVICIOS DE ENTIDADES PARAESTATALES EMPRESARIALES FINANCIERAS NO MONETARIAS CON PARTICIPACIÓN ESTATAL MAYORITARIA	
7.7	INGRESOS POR VENTA DE BIENES Y PRESTACIÓN DE SERVICIOS DE FIDEICOMISOS FINANCIEROS PÚBLICOS CON PARTICIPACIÓN ESTATAL MAYORITARIA	
7.8	INGRESOS POR VENTA DE BIENES Y PRESTACIÓN DE SERVICIOS DE LOS PODERES LEGISLATIVO Y JUDICIAL Y DE LOS ORGANOS AUTONOMOS	
7.9	OTROS INGRESOS	
8	PARTICIPACIONES, APORTACIONES, CONVENIOS, INCENTIVOS DERIVADOS DE LA COLABORACIÓN FISCAL Y FONDOS DISTINTOS DE LAS APORTACIONES	1,118,462,326
8.1	PARTICIPACIONES	719,472,668
8.1.1	Federales	613,878,003
8.1.2	Estatales	105,594,665
8.2	APORTACIONES	398,989,658
8.2.1	Del fondo de infraestructura social municipal	44,048,213
8.2.2	Rendimientos financieros del fondo de aportaciones para la infraestructura social	422,756

Estimación de Ingresos por Clasificación por Rubro de Ingresos y Ley de Ingresos Municipal - 2019

Nombre del Municipio: Tlajomulco de Zuñiga		
8.2.3	Del fondo para el fortalecimiento municipal	354,179,864
8.2.4	Rendimientos financieros del fondo de aportaciones para el fortalecimiento municipal	338,825
8.3	CONVENIOS	
8.4	INCENTIVOS DERIVADOS DE LA COLABORACIÓN FISCAL	
8.5	FONDOS DISTINTOS DE APORTACIONES	
9	TRANSFERENCIAS, ASIGNACIONES, SUBSIDIOS Y SUBVENCIONES Y PENSIONES Y JUBILACIONES	0
9.1	TRANSFERENCIAS Y ASIGNACIONES	
9.2	TRANSFERENCIAS AL RESTO DEL SECTOR PÚBLICO (Derogado)	
9.3	SUBSIDIOS Y SUBVENCIONES	
9.4	AYUDAS SOCIALES (Derogado)	
9.5	PENSIONES Y JUBILACIONES	
9.6	TRANSFERENCIAS A FIDEICOMISOS, MANDATOS Y ANÁLOGOS (Derogado)	
9.7	TRANSFERENCIAS DEL FONDO MEXICANO DEL PETRÓLEO PARA LA ESTABILIZACIÓN Y EL DESARROLLO	
0	INGRESOS DERIVADOS DE FINANCIAMIENTO	0
0.1	ENDEUDAMIENTO INTERNO	
0.2	ENDEUDAMIENTO EXTERNO	
0.3	FINANCIAMIENTO INTERNO	
TOTAL DE INGRESOS		2,567,681,868

Presupuesto de Egresos por Clasificación por Objeto del Gasto y Fuentes de Financiamiento - 2019

Nombre del Municipio: Tlajomulco de Zuñiga

COG/FF	DESCRIPCIÓN	1. NO ETIQUETADO							2. ETIQUETADO			TOTAL ANUAL
		1.1 RECURSOS FISCALES	1.2 FINANCIAMIENTOS INTERNOS	1.3 FINANCIAMIENTOS EXTERNOS	1.4 INGRESOS PROPIOS	1.5 RECURSOS FEDERALES	1.6 RECURSOS ESTATALES	1.7 OTROS RECURSOS DE LIBRE DISPOSICIÓN	2.5 RECURSOS FEDERALES	2.6 RECURSOS ESTATALES	2.7 OTROS RECURSOS DE TRANSFERENCIAS FEDERALES ETIQUETADAS	
1000	SERVICIOS PERSONALES	1,257,420,723	-	-	-	-	-	-	-	-	-	1,257,420,723
1100	REMUNERACIONES AL PERSONAL DE CARÁCTER PERMANENTE	650,373,463	0	0	0	0	0	0	0	0	0	650,373,463
111	Dietas	11,800,677										11,800,677
112	Haberes											0
113	Sueldos base al personal permanente	638,572,786										638,572,786
114	Remuneraciones por adscripción laboral en el extranjero											0
1200	REMUNERACIONES AL PERSONAL DE CARÁCTER TRANSITORIO	101,661,595	0	0	0	0	0	0	0	0	0	101,661,595
121	Honorarios asimilables a salarios											0
122	Sueldos base al personal eventual	101,633,506										101,633,506
123	Retribuciones por servicios de carácter social	28,089										28,089
124	Retribución a los representantes de los trabajadores y de los patrones en la Junta de Conciliación y Arbitraje											0
1300	REMUNERACIONES ADICIONALES Y ESPECIALES	123,192,130	0	0	0	0	0	0	0	0	0	123,192,130
131	Primas por años de servicios efectivos prestados											0
132	Primas de vacaciones, dominical y gratificación de fin de año	120,599,186										120,599,186
133	Horas extraordinarias	1,212,949										1,212,949
134	Compensaciones	1,379,995										1,379,995
135	Sobrehaberes											0
136	Asignaciones de técnico, de mando, por comisión, de vuelo y de técnico especial											0
137	Honorarios especiales											0
138	Participaciones por vigilancia en el cumplimiento de la leyes y custodia de valores											0
1400	SEGURIDAD SOCIAL	209,989,381	0	0	0	0	0	0	0	0	0	209,989,381
141	Aportaciones de seguridad social	53,998,896										53,998,896
142	Aportaciones a fondos de vivienda	19,586,492										19,586,492
143	Aportaciones al sistema para el retiro	127,312,198										127,312,198
144	Aportaciones para seguros	9,091,795										9,091,795
1500	OTRAS PRESTACIONES SOCIALES Y ECONÓMICAS	88,544,178	0	0	0	0	0	0	0	0	0	88,544,178
151	Cuotas para el fondo de ahorro y fondo de trabajo											0

Presupuesto de Egresos por Clasificación por Objeto del Gasto y Fuentes de Financiamiento - 2019

Nombre del Municipio: Tlajomulco de Zuñiga

COG/FF	DESCRIPCIÓN	1. NO ETIQUETADO							2. ETIQUETADO			TOTAL ANUAL
		1.1 RECURSOS FISCALES	1.2 FINANCIAMIENTOS INTERNOS	1.3 FINANCIAMIENTOS EXTERNOS	1.4 INGRESOS PROPIOS	1.5 RECURSOS FEDERALES	1.6 RECURSOS ESTATALES	1.7 OTROS RECURSOS DE LIBRE DISPOSICIÓN	2.5 RECURSOS FEDERALES	2.6 RECURSOS ESTATALES	2.7 OTROS RECURSOS DE TRANSFERENCIAS FEDERALES ETIQUETADAS	
152	Indemnizaciones	5,441,903										5,441,903
153	Prestaciones y haberes de retiro											0
154	Prestaciones contractuales											0
155	Apoyos a la capacitación de los servidores públicos											0
159	Otras prestaciones sociales y económicas	83,102,275										83,102,275
1600	PREVISIONES	81,000,000	0	0	0	0	0	0	0	0	0	81,000,000
161	Previsiones de carácter laboral, económica y de seguridad social	81,000,000										81,000,000
1700	PAGO DE ESTÍMULOS A SERVIDORES PÚBLICOS	2,659,975	0	0	0	0	0	0	0	0	0	2,659,975
171	Estímulos	2,659,975										2,659,975
172	Recompensas											0
2000	MATERIALES Y SUMINISTROS	0	0	0	0	113,267,554	0	0	18,000,000	0	0	131,267,554
2100	MATERIALES DE ADMINISTRACIÓN, EMISIÓN DE DOCUMENTOS Y ARTÍCULOS OFICIALES	0	0	0	0	9,217,548	0	0	0	0	0	9,217,548
211	Materiales, útiles y equipos menores de oficina					2,850,120						2,850,120
212	Materiales y útiles de impresión y reproducción					1,047,019						1,047,019
213	Material estadístico y geográfico					312,000						312,000
214	Materiales, útiles y equipos menores de tecnologías de la información y comunicaciones					605,273						605,273
215	Material impreso e información digital					132,000						132,000
216	Material de limpieza					1,089,936						1,089,936
217	Materiales y útiles de enseñanza					234,900						234,900
218	Materiales para el registro e identificación de bienes y personas					2,946,300						2,946,300
2200	ALIMENTOS Y UTENSILIOS	0	0	0	0	1,219,180	0	0	0	0	0	1,219,180
221	Productos alimenticios para personas					981,460						981,460
222	Productos alimenticios para animales					205,200						205,200
223	Utensilios para el servicio de alimentación					32,520						32,520
2300	MATERIAS PRIMAS Y MATERIALES DE PRODUCCIÓN Y COMERCIALIZACIÓN	0	0	0	0	2,174,000	0	0	0	0	0	2,174,000
231	Productos alimenticios, agropecuarios y forestales adquiridos como materia prima											0

Presupuesto de Egresos por Clasificación por Objeto del Gasto y Fuentes de Financiamiento - 2019

Nombre del Municipio: Tlajomulco de Zuñiga

COG/FF	DESCRIPCIÓN	1. NO ETIQUETADO							2. ETIQUETADO			TOTAL ANUAL
		1.1 RECURSOS FISCALES	1.2 FINANCIAMIENTOS INTERNOS	1.3 FINANCIAMIENTOS EXTERNOS	1.4 INGRESOS PROPIOS	1.5 RECURSOS FEDERALES	1.6 RECURSOS ESTATALES	1.7 OTROS RECURSOS DE LIBRE DISPOSICIÓN	2.5 RECURSOS FEDERALES	2.6 RECURSOS ESTATALES	2.7 OTROS RECURSOS DE TRANSFERENCIAS FEDERALES ETIQUETADAS	
232	Insumos textiles adquiridos como materia prima											0
233	Productos de papel, cartón e impresos adquiridos como materia prima											0
234	Combustibles, lubricantes, aditivos, carbón y sus derivados adquiridos como materia prima											0
235	Productos químicos, farmacéuticos y de laboratorio adquiridos como materia prima					150,000						150,000
236	Productos metálicos y a base de minerales no metálicos adquiridos como materia prima					24,000						24,000
237	Productos de cuero, piel, plástico y hule adquiridos como materia prima											0
238	Mercancías adquiridas para su comercialización											0
239	Otros productos adquiridos como materia prima					2,000,000						2,000,000
2400	MATERIALES Y ARTÍCULOS DE CONSTRUCCIÓN Y DE REPARACIÓN	0	0	0	0	16,116,515	0	0	0	0	0	16,116,515
241	Productos minerales no metálicos					93,000						93,000
242	Cemento y productos de concreto					7,280,064						7,280,064
243	Cal, yeso y productos de yeso					270,392						270,392
244	Madera y productos de madera					47,532						47,532
245	Vidrio y productos de vidrio					149,432						149,432
246	Material eléctrico y electrónico					3,037,440						3,037,440
247	Artículos metálicos para la construcción					2,169,000						2,169,000
248	Materiales complementarios					92,100						92,100
249	Otros materiales y artículos de construcción y reparación					2,977,555						2,977,555
2500	PRODUCTOS QUÍMICOS, FARMACÉUTICOS Y DE LABORATORIO	0	0	0	0	8,474,646	0	0	0	0	0	8,474,646
251	Productos químicos básicos					60,000						60,000
252	Fertilizantes, pesticidas y otros agroquímicos					1,184,064						1,184,064
253	Medicinas y productos farmacéuticos					2,784,684						2,784,684
254	Materiales, accesorios y suministros médicos					1,974,000						1,974,000
255	Materiales, accesorios y suministros de laboratorio					636,000						636,000
256	Fibras sintéticas, hules plásticos y derivados					155,900						155,900
259	Otros productos químicos					1,679,998						1,679,998
2600	COMBUSTIBLES, LUBRICANTES Y ADITIVOS	0	0	0	0	59,980,000	0	0	18,000,000	0	0	77,980,000

Presupuesto de Egresos por Clasificación por Objeto del Gasto y Fuentes de Financiamiento - 2019

Nombre del Municipio: Tlajomulco de Zuñiga

COG/FF	DESCRIPCIÓN	1. NO ETIQUETADO							2. ETIQUETADO			TOTAL ANUAL
		1.1 RECURSOS FISCALES	1.2 FINANCIAMIENTOS INTERNOS	1.3 FINANCIAMIENTOS EXTERNOS	1.4 INGRESOS PROPIOS	1.5 RECURSOS FEDERALES	1.6 RECURSOS ESTATALES	1.7 OTROS RECURSOS DE LIBRE DISPOSICIÓN	2.5 RECURSOS FEDERALES	2.6 RECURSOS ESTATALES	2.7 OTROS RECURSOS DE TRANSFERENCIAS FEDERALES ETIQUETADAS	
261	Combustibles, lubricantes y aditivos					59,980,000			18,000,000			77,980,000
262	Carbón y sus derivados											0
2700	VESTUARIO, BLANCOS, PRENDAS DE PROTECCIÓN Y ARTÍCULOS DEPORTIVOS	0	0	0	0	6,859,001	0	0	0	0	0	6,859,001
271	Vestuario y uniformes					3,352,629						3,352,629
272	Prendas de seguridad y protección personal					3,486,272						3,486,272
273	Artículos deportivos											0
274	Productos textiles											0
275	Blancos y otros productos textiles, excepto prendas de vestir					20,100						20,100
2800	MATERIALES Y SUMINISTROS PARA SEGURIDAD	0	0	0	0	232,809	0	0	0	0	0	232,809
281	Sustancias y materiales explosivos											0
282	Materiales de seguridad pública					172,809						172,809
283	Prendas de protección para seguridad pública y nacional					60,000						60,000
2900	HERRAMIENTAS, REFACCIONES Y ACCESORIOS MENORES	0	0	0	0	8,993,855	0	0	0	0	0	8,993,855
291	Herramientas menores					1,889,735						1,889,735
292	Refacciones y accesorios menores de edificios					275,520						275,520
293	Refacciones y accesorios menores de mobiliario y equipo de administración, educacional y recreativo											0
294	Refacciones y accesorios menores de equipo de cómputo y tecnologías de la información					565,140						565,140
295	Refacciones y accesorios menores de equipo e instrumental médico y de laboratorio											0
296	Refacciones y accesorios menores de equipo de transporte					4,371,000						4,371,000
297	Refacciones y accesorios menores de equipo de defensa y seguridad					60,000						60,000
298	Refacciones y accesorios menores de maquinaria y otros equipos					1,832,460						1,832,460
299	Refacciones y accesorios menores otros bienes muebles											0
3000	SERVICIOS GENERALES	0	0	0	0	221,407,896	0	0	154,365,000	0	0	375,772,896
3100	SERVICIOS BÁSICOS	0	0	0	0	14,615,638	0	0	64,950,000	0	0	79,565,638
311	Energía eléctrica								64,950,000			64,950,000
312	Gas					19,800						19,800

Presupuesto de Egresos por Clasificación por Objeto del Gasto y Fuentes de Financiamiento - 2019

Nombre del Municipio: Tlajomulco de Zuñiga

COG/FF	DESCRIPCIÓN	1. NO ETIQUETADO							2. ETIQUETADO			TOTAL ANUAL
		1.1 RECURSOS FISCALES	1.2 FINANCIAMIENTOS INTERNOS	1.3 FINANCIAMIENTOS EXTERNOS	1.4 INGRESOS PROPIOS	1.5 RECURSOS FEDERALES	1.6 RECURSOS ESTATALES	1.7 OTROS RECURSOS DE LIBRE DISPOSICIÓN	2.5 RECURSOS FEDERALES	2.6 RECURSOS ESTATALES	2.7 OTROS RECURSOS DE TRANSFERENCIAS FEDERALES ETIQUETADAS	
313	Agua											0
314	Telefonía tradicional					4,808,398						4,808,398
315	Telefonía celular					198,000						198,000
316	Servicios de telecomunicaciones y satélites					8,820,000						8,820,000
317	Servicios de acceso de Internet, redes y procesamiento de información											0
318	Servicios postales y telegráficos					769,440						769,440
319	Servicios integrales y otros servicios											0
3200	SERVICIOS DE ARRENDAMIENTO	0	0	0	0	22,442,516	0	0	18,720,000	0	0	41,162,516
321	Arrendamiento de terrenos											0
322	Arrendamiento de edificios					2,276,402						2,276,402
323	Arrendamiento de mobiliario y equipo de administración, educacional y recreativo					2,303,160						2,303,160
324	Arrendamiento de equipo e instrumental médico y de laboratorio											0
325	Arrendamiento de equipo de transporte					8,766,800			18,720,000			27,486,800
326	Arrendamiento de maquinaria, otros equipos y herramientas					5,787,154						5,787,154
327	Arrendamiento de activos intangibles											0
328	Arrendamiento financiero											0
329	Otros arrendamientos					3,309,000						3,309,000
3300	SERVICIOS PROFESIONALES, CIENTÍFICOS, TÉCNICOS Y OTROS SERVICIOS	0	0	0	0	63,221,565	0	0	0	0	0	63,221,565
331	Servicios legales, de contabilidad, auditoría y relacionados					20,100,000						20,100,000
332	Servicios de diseño, arquitectura, ingeniería y actividades relacionadas					1,232,400						1,232,400
333	Servicios de consultoría administrativa, procesos, técnica y en tecnologías de la información					8,045,784						8,045,784
334	Servicios de capacitación					7,920,000						7,920,000
335	Servicios de investigación científica y desarrollo					1,680,000						1,680,000
336	Servicios de apoyo administrativo, traducción, fotocopiado e impresión					11,480,400						11,480,400
337	Servicios de protección y seguridad					1,200,000						1,200,000
338	Servicios de vigilancia											0
339	Servicios profesionales, científicos y técnicos integrales					11,562,981						11,562,981

Presupuesto de Egresos por Clasificación por Objeto del Gasto y Fuentes de Financiamiento - 2019

Nombre del Municipio: Tlajomulco de Zuñiga

COG/FF	DESCRIPCIÓN	1. NO ETIQUETADO						2. ETIQUETADO			TOTAL ANUAL	
		1.1 RECURSOS FISCALES	1.2 FINANCIAMIENTOS INTERNOS	1.3 FINANCIAMIENTOS EXTERNOS	1.4 INGRESOS PROPIOS	1.5 RECURSOS FEDERALES	1.6 RECURSOS ESTATALES	1.7 OTROS RECURSOS DE LIBRE DISPOSICIÓN	2.5 RECURSOS FEDERALES	2.6 RECURSOS ESTATALES		2.7 OTROS RECURSOS DE TRANSFERENCIAS FEDERALES ETIQUETADAS
3400	SERVICIOS FINANCIEROS, BANCARIOS Y COMERCIALES	0	0	0	0	29,100,704	0	0	0	0	0	29,100,704
341	Servicios financieros y bancarios					5,580,000						5,580,000
342	Servicios de cobranza, investigación crediticia y similar					18,998,384						18,998,384
343	Servicios de recaudación, traslado y custodia de valores											0
344	Seguros de responsabilidad patrimonial y fianzas					87,120						87,120
345	Seguro de bienes patrimoniales					4,435,200						4,435,200
346	Almacenaje, envase y embalaje											0
347	Fletes y maniobras											0
348	Comisiones por ventas											0
349	Servicios financieros, bancarios y comerciales integrales											0
3500	SERVICIOS DE INSTALACIÓN, REPARACIÓN, MANTENIMIENTO Y CONSERVACIÓN	0	0	0	0	37,356,586	0	0	70,695,000	0	0	108,051,586
351	Conservación y mantenimiento menor de inmuebles					18,829,460						18,829,460
352	Instalación, reparación y mantenimiento de mobiliario y equipo de administración, educacional y recreativo					3,085,428						3,085,428
353	Instalación, reparación y mantenimiento de equipo de cómputo y tecnología de la información					304,278						304,278
354	Instalación, reparación y mantenimiento de equipo e instrumental médico y de laboratorio					779,000						779,000
355	Reparación y mantenimiento de equipo de transporte					5,860,800						5,860,800
356	Reparación y mantenimiento de equipo de defensa y seguridad											0
357	Instalación, reparación y mantenimiento de maquinaria, otros equipos y herramienta					8,390,400						8,390,400
358	Servicios de limpieza y manejo de desechos								70,695,000			70,695,000
359	Servicios de jardinería y fumigación					107,220						107,220
3600	SERVICIOS DE COMUNICACIÓN SOCIAL Y PUBLICIDAD	0	0	0	0	21,650,326	0	0	0	0	0	21,650,326
361	Difusión por radio, televisión y otros medios de mensajes sobre programas y actividades gubernamentales					15,090,000						15,090,000
362	Difusión por radio, televisión y otros medios de mensajes comerciales para promover la venta de bienes o servicios											0
363	Servicios de creatividad, preproducción y producción de publicidad, excepto Internet					2,028,000						2,028,000
364	Servicios de revelado de fotografías											0
365	Servicios de la industria filmica, del sonido y del video					1,711,032						1,711,032

Presupuesto de Egresos por Clasificación por Objeto del Gasto y Fuentes de Financiamiento - 2019

Nombre del Municipio: Tlajomulco de Zuñiga

COG/FF	DESCRIPCIÓN	1. NO ETIQUETADO						2. ETIQUETADO			TOTAL ANUAL	
		1.1 RECURSOS FISCALES	1.2 FINANCIAMIENTOS INTERNOS	1.3 FINANCIAMIENTOS EXTERNOS	1.4 INGRESOS PROPIOS	1.5 RECURSOS FEDERALES	1.6 RECURSOS ESTATALES	1.7 OTROS RECURSOS DE LIBRE DISPOSICIÓN	2.5 RECURSOS FEDERALES	2.6 RECURSOS ESTATALES		2.7 OTROS RECURSOS DE TRANSFERENCIAS FEDERALES ETIQUETADAS
366	Servicio de creación y difusión de contenido exclusivamente a través de Internet					2,821,294						2,821,294
369	Otros servicios de información											0
3700	SERVICIOS DE TRASLADO Y VIÁTICOS	0	0	0	0	2,368,440	0	0	0	0	0	2,368,440
371	Pasajes aéreos					588,500						588,500
372	Pasajes terrestres					118,600						118,600
373	Pasajes marítimos, lacustres y fluviales											0
374	Autotransporte											0
375	Viáticos en el país					832,140						832,140
376	Viáticos en el extranjero					505,500						505,500
377	Gastos de instalación y traslado de menaje											0
378	Servicios integrales de traslado y viáticos											0
379	Otros servicios de traslado y hospedaje					323,700						323,700
3800	SERVICIOS OFICIALES	0	0	0	0	9,803,080	0	0	0	0	0	9,803,080
381	Gastos de ceremonial					61,800						61,800
382	Gastos de orden social y cultural					9,023,280						9,023,280
383	Congresos y convenciones					676,000						676,000
384	Exposiciones					42,000						42,000
385	Gastos de representación											0
3900	OTROS SERVICIOS GENERALES	0	0	0	0	20,849,042	0	0	0	0	0	20,849,042
391	Servicios funerarios y de cementerios					174,240						174,240
392	Impuestos y derechos					1,861,802						1,861,802
393	Impuestos y derechos de importación											0
394	Sentencias y resoluciones por autoridad competente					17,880,000						17,880,000
395	Penas, multas, accesorios y actualizaciones					3,000						3,000
396	Otros gastos por responsabilidades					930,000						930,000
397	Utilidades											0
398	Impuesto sobre nómina y otros que se deriven de una relación laboral											0
399	Otros servicios generales											0

Presupuesto de Egresos por Clasificación por Objeto del Gasto y Fuentes de Financiamiento - 2019

Nombre del Municipio: Tlajomulco de Zuñiga

COG/FF	DESCRIPCIÓN	1. NO ETIQUETADO						2. ETIQUETADO			TOTAL ANUAL	
		1.1 RECURSOS FISCALES	1.2 FINANCIAMIENTOS INTERNOS	1.3 FINANCIAMIENTOS EXTERNOS	1.4 INGRESOS PROPIOS	1.5 RECURSOS FEDERALES	1.6 RECURSOS ESTATALES	1.7 OTROS RECURSOS DE LIBRE DISPOSICIÓN	2.5 RECURSOS FEDERALES	2.6 RECURSOS ESTATALES		2.7 OTROS RECURSOS DE TRANSFERENCIAS FEDERALES ETIQUETADAS
4000	TRANSFERENCIAS, ASIGNACIONES, SUBSIDIOS Y OTRAS AYUDAS	178,127,034	0	0	0	222,199,759	72,314,665	0	55,856,820	0	0	528,498,278
4100	TRANSFERENCIAS INTERNAS Y ASIGNACIONES AL SECTOR PÚBLICO	0	0	0	0	0	0	0	0	0	0	0
411	Asignaciones presupuestarias al Poder Ejecutivo											0
412	Asignaciones presupuestarias al Poder Legislativo											0
413	Asignaciones presupuestarias al Poder Judicial											0
414	Asignaciones presupuestarias a Órganos Autónomos											0
415	Transferencias internas otorgadas a entidades paraestatales no empresariales y no financieras											0
416	Transferencias internas otorgadas a entidades paraestatales empresariales y no financieras											0
417	Transferencias internas otorgadas a fideicomisos públicos empresariales y no financieros											0
418	Transferencias internas otorgadas a instituciones paraestatales públicas financieras											0
419	Transferencias internas otorgadas a fideicomisos públicos financieros											0
4200	TRANSFERENCIAS AL RESTO DEL SECTOR PÚBLICO	178,127,034	0	0	0	142,951,567	72,314,665	0	55,856,820	0	0	449,250,086
421	Transferencias otorgadas a entidades paraestatales no empresariales y no financieras	178,127,034				142,951,567	72,314,665		55,856,820			449,250,086
422	Transferencias otorgadas para entidades paraestatales empresariales y no financieras											0
423	Transferencias otorgadas para instituciones paraestatales públicas financieras											0
424	Transferencias otorgadas a entidades federativas y municipios											0
425	Transferencias a fideicomisos de entidades federativas y municipios											0
4300	SUBSIDIOS Y SUBVENCIONES	0	0	0	0	6,002,000	0	0	0	0	0	6,002,000
431	Subsidios a la producción					5,820,000						5,820,000
432	Subsidios a la distribución											0
433	Subsidios a la inversión					182,000						182,000
434	Subsidios a la prestación de servicios públicos											0
435	Subsidios para cubrir diferenciales de tasas de interés											0
436	Subsidios a la vivienda											0
437	Subvenciones al consumo											0

Presupuesto de Egresos por Clasificación por Objeto del Gasto y Fuentes de Financiamiento - 2019

Nombre del Municipio: Tlajomulco de Zuñiga

COG/FF	DESCRIPCIÓN	1. NO ETIQUETADO							2. ETIQUETADO			TOTAL ANUAL
		1.1 RECURSOS FISCALES	1.2 FINANCIAMIENTOS INTERNOS	1.3 FINANCIAMIENTOS EXTERNOS	1.4 INGRESOS PROPIOS	1.5 RECURSOS FEDERALES	1.6 RECURSOS ESTATALES	1.7 OTROS RECURSOS DE LIBRE DISPOSICIÓN	2.5 RECURSOS FEDERALES	2.6 RECURSOS ESTATALES	2.7 OTROS RECURSOS DE TRANSFERENCIAS FEDERALES ETIQUETADAS	
438	Subsidios a entidades federativas y municipios											0
439	Otros subsidios											0
4400	AYUDAS SOCIALES	0	0	0	0	73,246,192	0	0	0	0	0	73,246,192
441	Ayudas sociales a personas					66,451,600						66,451,600
442	Becas y otras ayudas para programas de capacitación					1,596,000						1,596,000
443	Ayudas sociales a instituciones de enseñanza					2,188,992						2,188,992
444	Ayudas sociales a actividades científicas o académicas											0
445	Ayudas sociales a instituciones sin fines de lucro					1,989,600						1,989,600
446	Ayudas sociales a cooperativas					500,000						500,000
447	Ayudas sociales a entidades de interés público											0
448	Ayudas por desastres naturales y otros siniestros					520,000						520,000
4500	PENSIONES Y JUBILACIONES	0	0	0	0	0	0	0	0	0	0	0
451	Pensiones											0
452	Jubilaciones											0
459	Otras pensiones y jubilaciones											0
4600	TRANSFERENCIAS A FIDEICOMISOS, MANDATOS Y OTROS ANÁLOGOS	0	0	0	0	0	0	0	0	0	0	0
461	Transferencias a fideicomisos del Poder Ejecutivo											0
462	Transferencias a fideicomisos del Poder Legislativo											0
463	Transferencias a fideicomisos del Poder Judicial											0
464	Transferencias a fideicomisos públicos de entidades paraestatales no empresariales y no financieras											0
465	Transferencias a fideicomisos públicos de entidades paraestatales empresariales y no financieras											0
466	Transferencias a fideicomisos de instituciones públicas financieras											0
469	Otras transferencias a fideicomisos											0
4700	TRANSFERENCIAS A LA SEGURIDAD SOCIAL	0	0	0	0	0	0	0	0	0	0	0
471	Transferencias por obligación de ley											0
4800	DONATIVOS	0	0	0	0	0	0	0	0	0	0	0

Presupuesto de Egresos por Clasificación por Objeto del Gasto y Fuentes de Financiamiento - 2019

Nombre del Municipio: Tlajomulco de Zuñiga

COG/FF	DESCRIPCIÓN	1. NO ETIQUETADO							2. ETIQUETADO			TOTAL ANUAL
		1.1 RECURSOS FISCALES	1.2 FINANCIAMIENTOS INTERNOS	1.3 FINANCIAMIENTOS EXTERNOS	1.4 INGRESOS PROPIOS	1.5 RECURSOS FEDERALES	1.6 RECURSOS ESTATALES	1.7 OTROS RECURSOS DE LIBRE DISPOSICIÓN	2.5 RECURSOS FEDERALES	2.6 RECURSOS ESTATALES	2.7 OTROS RECURSOS DE TRANSFERENCIAS FEDERALES ETIQUETADAS	
481	Donativos a instituciones sin fines de lucro											0
482	Donativos a entidades federativas											0
483	Donativos a fideicomisos privados											0
484	Donativos a fideicomisos estatales											0
485	Donativos internacionales											0
4900	TRANSFERENCIAS AL EXTERIOR	0	0	0	0	0	0	0	0	0	0	0
491	Transferencias para gobiernos extranjeros											0
492	Transferencias para organismos internacionales											0
493	Transferencias para el sector privado externo											0
5000	BIENES MUEBLES, INMUEBLES E INTANGIBLES	1,410,000	0	0	0	56,368,135	0	0	2,163,600	0	0	59,941,735
5100	MOBILIARIO Y EQUIPO DE ADMINISTRACIÓN	0	0	0	0	7,090,519	0	0	2,130,000	0	0	9,220,519
511	Muebles de oficina y estantería					2,022,119			30,000			2,052,119
512	Muebles, excepto de oficina y estantería					121,200						121,200
513	Bienes artísticos, culturales y científicos					200,000						200,000
514	Objetos de valor											0
515	Equipo de cómputo de tecnologías de la información					4,183,200						4,183,200
519	Otros mobiliarios y equipos de administración					564,000			2,100,000			2,664,000
5200	MOBILIARIO Y EQUIPO EDUCACIONAL Y RECREATIVO	0	0	0	0	979,796	0	0	21,600	0	0	1,001,396
521	Equipos y aparatos audiovisuales					582,000			15,600			597,600
522	Aparatos deportivos											0
523	Cámaras fotográficas y de video					301,796			6,000			307,796
529	Otro mobiliario y equipo educacional y recreativo					96,000						96,000
5300	EQUIPO E INSTRUMENTAL MÉDICO Y DE LABORATORIO	0	0	0	0	2,384,700	0	0	0	0	0	2,384,700
531	Equipo médico y de laboratorio					1,650,000						1,650,000
532	Instrumental médico y de laboratorio					734,700						734,700
5400	VEHÍCULOS Y EQUIPO DE TRANSPORTE	0	0	0	0	3,170,280	0	0	0	0	0	3,170,280

Presupuesto de Egresos por Clasificación por Objeto del Gasto y Fuentes de Financiamiento - 2019

Nombre del Municipio: Tlajomulco de Zuñiga

COG/FF	DESCRIPCIÓN	1. NO ETIQUETADO							2. ETIQUETADO			TOTAL ANUAL
		1.1 RECURSOS FISCALES	1.2 FINANCIAMIENTOS INTERNOS	1.3 FINANCIAMIENTOS EXTERNOS	1.4 INGRESOS PROPIOS	1.5 RECURSOS FEDERALES	1.6 RECURSOS ESTATALES	1.7 OTROS RECURSOS DE LIBRE DISPOSICIÓN	2.5 RECURSOS FEDERALES	2.6 RECURSOS ESTATALES	2.7 OTROS RECURSOS DE TRANSFERENCIAS FEDERALES ETIQUETADAS	
541	Vehículos y equipo de transporte					2,490,000						2,490,000
542	Carrocerías y remolques					500,280						500,280
543	Equipo aeroespacial											0
544	Equipo ferroviario											0
545	Embarcaciones											0
549	Otros equipo de transporte					180,000						180,000
5500	EQUIPO DE DEFENSA Y SEGURIDAD	0	0	0	0	618,000	0	0	0	0	0	618,000
551	Equipo de defensa y seguridad					618,000						618,000
5600	MAQUINARIA, OTROS EQUIPOS Y HERRAMIENTAS	0	0	0	0	34,353,640	0	0	12,000	0	0	34,365,640
561	Maquinaria y equipo agropecuario					3,816,000						3,816,000
562	Maquinaria y equipo industrial					2,400,000						2,400,000
563	Maquinaria y equipo de construcción											0
564	Sistemas de aire acondicionado, calefacción y de refrigeración industrial y comercial					70,440			12,000			82,440
565	Equipo de comunicación y telecomunicación					1,550,520						1,550,520
566	Equipo de generación eléctrica, aparatos y accesorios eléctricos					271,360						271,360
567	Herramientas y máquinas-herramienta					1,891,920						1,891,920
569	Otros equipos					24,353,400						24,353,400
5700	ACTIVOS BIOLÓGICOS	1,410,000	0	0	0	0	0	0	0	0	0	1,410,000
571	Bovinos											0
572	Porcinos											0
573	Aves											0
574	Ovinos y caprinos											0
575	Peces y acuicultura											0
576	Equinos											0
577	Especies menores y de zoológico											0
578	Árboles y plantas	1,410,000										1,410,000
579	Otros activos biológicos											0

Presupuesto de Egresos por Clasificación por Objeto del Gasto y Fuentes de Financiamiento - 2019

Nombre del Municipio: Tlajomulco de Zuñiga

COG/FF	DESCRIPCIÓN	1. NO ETIQUETADO						2. ETIQUETADO			TOTAL ANUAL	
		1.1 RECURSOS FISCALES	1.2 FINANCIAMIENTOS INTERNOS	1.3 FINANCIAMIENTOS EXTERNOS	1.4 INGRESOS PROPIOS	1.5 RECURSOS FEDERALES	1.6 RECURSOS ESTATALES	1.7 OTROS RECURSOS DE LIBRE DISPOSICIÓN	2.5 RECURSOS FEDERALES	2.6 RECURSOS ESTATALES		2.7 OTROS RECURSOS DE TRANSFERENCIAS FEDERALES ETIQUETADAS
5800	BIENES INMUEBLES	0	0	0	0	0	0	0	0	0	0	0
581	Terrenos											0
582	Viviendas											0
583	Edificios no residenciales											0
589	Otros bienes inmuebles											0
5900	ACTIVOS INTANGIBLES	0	0	0	0	7,771,200	0	0	0	0	0	7,771,200
591	Software					7,350,000						7,350,000
592	Patentes											0
593	Marcas											0
594	Derechos											0
595	Concesiones											0
596	Franquicias											0
597	Licencias informáticas e intelectuales					421,200						421,200
598	Licencias industriales, comerciales y otras											0
599	Otros activos intangibles											0
6000	INVERSIÓN PÚBLICA	12,261,785	0	0	0	634,660	33,280,000	0	111,540,000	0	0	157,716,445
6100	OBRA PÚBLICA EN BIENES DE DOMINIO PÚBLICO	0	0	0	0	634,660	0	0	111,540,000	0	0	112,174,660
611	Edificación habitacional											0
612	Edificación no habitacional					634,660			43,940,000			44,574,660
613	Construcción de obras para el abastecimiento de agua, petróleo, gas, electricidad y telecomunicaciones								28,600,000			28,600,000
614	División de terrenos y construcción de obras de urbanización											0
615	Construcción de vías de comunicación								39,000,000			39,000,000
616	Otras construcciones de ingeniería civil u obra pesada											0
617	Instalaciones y equipamiento en construcciones											0
619	Trabajo de acabados en edificaciones y otros trabajos especializados											0
6200	OBRA PÚBLICA EN BIENES PROPIOS	0	0	0	0	0	0	0	0	0	0	0
621	Edificación habitacional											0

Presupuesto de Egresos por Clasificación por Objeto del Gasto y Fuentes de Financiamiento - 2019

Nombre del Municipio: Tlajomulco de Zuñiga

COG/FF	DESCRIPCIÓN	1. NO ETIQUETADO							2. ETIQUETADO			TOTAL ANUAL
		1.1 RECURSOS FISCALES	1.2 FINANCIAMIENTOS INTERNOS	1.3 FINANCIAMIENTOS EXTERNOS	1.4 INGRESOS PROPIOS	1.5 RECURSOS FEDERALES	1.6 RECURSOS ESTATALES	1.7 OTROS RECURSOS DE LIBRE DISPOSICIÓN	2.5 RECURSOS FEDERALES	2.6 RECURSOS ESTATALES	2.7 OTROS RECURSOS DE TRANSFERENCIAS FEDERALES ETIQUETADAS	
622	Edificación no habitacional											0
623	Construcción de obras para el abastecimiento de agua, petróleo, gas, electricidad y telecomunicaciones											0
624	División de terrenos y construcción de obras de urbanización											0
625	Construcción de vías de comunicación											0
626	Otras construcciones de ingeniería civil u obra pesada											0
627	Instalaciones y equipamiento en construcciones											0
629	Trabajos de acabados en edificaciones y otros trabajos especializados											0
6300	PROYECTOS PRODUCTIVOS Y ACCIONES DE FOMENTO	12,261,785	0	0	0	0	33,280,000	0	0	0	0	45,541,785
631	Estudios, formulación y evaluación de proyectos productivos no incluidos en conceptos anteriores de este capítulo											0
632	Ejecución de proyectos productivos no incluidos en conceptos anteriores de este capítulo	12,261,785					33,280,000					45,541,785
7000	INVERSIONES FINANCIERAS Y OTRAS PROVISIONES	0	0	0	0	0	0	0	0	0	0	0
7100	INVERSIONES PARA EL FOMENTO DE ACTIVIDADES PRODUCTIVAS	0	0	0	0	0	0	0	0	0	0	0
711	Créditos otorgados por entidades federativas y municipios al sector social y privado para el fomento de actividades productivas											0
712	Créditos otorgados por las entidades federativas a municipios para el fomento de actividades productivas											0
7200	ACCIONES Y PARTICIPACIONES DE CAPITAL	0	0	0	0	0	0	0	0	0	0	0
721	Acciones y participaciones de capital en entidades paraestatales no empresariales y no financieras con fines de política económica											0
722	Acciones y participaciones de capital en entidades paraestatales empresariales y no financieras con fines de política económica											0
723	Acciones y participaciones de capital en instituciones paraestatales públicas financieras con fines de política económica											0
724	Acciones y participaciones de capital en el sector privado con fines de política económica											0
725	Acciones y participaciones de capital en organismos internacionales con fines de política económica											0
726	Acciones y participaciones de capital en el sector externo con fines de política económica											0
727	Acciones y participaciones de capital en el sector público con fines de gestión de la liquidez											0
728	Acciones y participaciones de capital en el sector privado con fines de gestión de liquidez											0

Presupuesto de Egresos por Clasificación por Objeto del Gasto y Fuentes de Financiamiento - 2019

Nombre del Municipio: Tlajomulco de Zuñiga

COG/FF	DESCRIPCIÓN	1. NO ETIQUETADO						2. ETIQUETADO			TOTAL ANUAL	
		1.1 RECURSOS FISCALES	1.2 FINANCIAMIENTOS INTERNOS	1.3 FINANCIAMIENTOS EXTERNOS	1.4 INGRESOS PROPIOS	1.5 RECURSOS FEDERALES	1.6 RECURSOS ESTATALES	1.7 OTROS RECURSOS DE LIBRE DISPOSICIÓN	2.5 RECURSOS FEDERALES	2.6 RECURSOS ESTATALES		2.7 OTROS RECURSOS DE TRANSFERENCIAS FEDERALES ETIQUETADAS
729	Acciones y participaciones de capital en el sector externo con fines de gestión de liquidez											0
7300	COMPRA DE TÍTULOS Y VALORES	0	0	0	0	0	0	0	0	0	0	0
731	Bonos											0
732	Valores representativos de deuda adquiridos con fines de política económica											0
733	Valores representativos de deuda adquiridos con fines de gestión de liquidez											0
734	Obligaciones negociables adquiridas con fines de política económica											0
735	Obligaciones negociables adquiridas con fines de gestión de liquidez											0
739	Otros valores											0
7400	CONCESIÓN DE PRÉSTAMOS	0	0	0	0	0	0	0	0	0	0	0
741	Concesión de préstamos a entidades paraestatales no empresariales y no financieras con fines de política económica											0
742	Concesión de préstamos a entidades paraestatales empresariales y no financieras con fines de política económica											0
743	Concesión de préstamos a instituciones paraestatales públicas financieras con fines de política económica											0
744	Concesión de préstamos a entidades federativas y municipios con fines de política económica											0
745	Concesión de préstamos al sector privado con fines de política económica											0
746	Concesión de préstamos al sector externo con fines de política económica											0
747	Concesión de préstamos al sector público con fines de gestión de liquidez											0
748	Concesión de préstamos al sector privado con fines de gestión de liquidez											0
749	Concesión de préstamos al sector externo con fines de gestión de liquidez											0
7500	INVERSIONES EN FIDEICOMISOS, MANDATOS Y OTROS ANÁLOGOS	0	0	0	0	0	0	0	0	0	0	0
751	Inversiones en fideicomisos del Poder Ejecutivo											0
752	Inversiones en fideicomisos del Poder Legislativo											0
753	Inversiones en fideicomisos del Poder Judicial											0
754	Inversiones en fideicomisos públicos no empresariales y no financieros											0
755	Inversiones en fideicomisos públicos empresariales y no financieros											0
756	Inversiones en fideicomisos públicos financieros											0
757	Inversiones en fideicomisos de entidades federativas											0
758	Inversiones en fideicomisos de municipios											0

Presupuesto de Egresos por Clasificación por Objeto del Gasto y Fuentes de Financiamiento - 2019

Nombre del Municipio: Tlajomulco de Zuñiga

COG/FF	DESCRIPCIÓN	1. NO ETIQUETADO						2. ETIQUETADO			TOTAL ANUAL	
		1.1 RECURSOS FISCALES	1.2 FINANCIAMIENTOS INTERNOS	1.3 FINANCIAMIENTOS EXTERNOS	1.4 INGRESOS PROPIOS	1.5 RECURSOS FEDERALES	1.6 RECURSOS ESTATALES	1.7 OTROS RECURSOS DE LIBRE DISPOSICIÓN	2.5 RECURSOS FEDERALES	2.6 RECURSOS ESTATALES		2.7 OTROS RECURSOS DE TRANSFERENCIAS FEDERALES ETIQUETADAS
759	Fideicomisos de empresas privadas y particulares											0
7600	OTRAS INVERSIONES FINANCIERAS	0	0	0	0	0	0	0	0	0	0	0
761	Depósitos a largo plazo en moneda nacional											0
762	Depósitos a largo plazo en moneda extranjera											0
7900	PROVISIONES PARA CONTINGENCIAS Y OTRAS EROGACIONES ESPECIALES	0	0	0	0	0	0	0	0	0	0	0
791	Contingencias por fenómenos naturales											0
792	Contingencias socioeconómicas											0
799	Otras erogaciones especiales											0
8000	PARTICIPACIONES Y APORTACIONES	0	0	0	0	0	0	0	0	0	0	0
8100	PARTICIPACIONES	0	0	0	0	0	0	0	0	0	0	0
811	Fondo general de participaciones											0
812	Fondo de fomento municipal											0
813	Participaciones de las entidades federativas a los municipios											0
814	Otros conceptos participables de la Federación a entidades federativas											0
815	Otros conceptos participables de la Federación a municipios											0
816	Convenios de colaboración administrativa											0
8300	APORTACIONES	0	0	0	0	0	0	0	0	0	0	0
831	Aportaciones de la Federación a las entidades federativas											0
832	Aportaciones de la Federación a municipios											0
833	Aportaciones de las entidades federativas a los municipios											0
834	Aportaciones previstas en leyes y decretos al sistema de protección social											0
835	Aportaciones previstas en leyes y decretos compensatorias a entidades federativas y municipios											0
8500	CONVENIOS	0	0	0	0	0	0	0	0	0	0	0
851	Convenios de reasignación											0
852	Convenios de descentralización											0
853	Otros convenios											0
9000	DEUDA PÚBLICA	0	0	0	0	0	0	0	57,064,238	0	0	57,064,238

Presupuesto de Egresos por Clasificación por Objeto del Gasto y Fuentes de Financiamiento - 2019

Nombre del Municipio: Tlajomulco de Zuñiga

COG/FF	DESCRIPCIÓN	1. NO ETIQUETADO						2. ETIQUETADO			TOTAL ANUAL	
		1.1 RECURSOS FISCALES	1.2 FINANCIAMIENTOS INTERNOS	1.3 FINANCIAMIENTOS EXTERNOS	1.4 INGRESOS PROPIOS	1.5 RECURSOS FEDERALES	1.6 RECURSOS ESTATALES	1.7 OTROS RECURSOS DE LIBRE DISPOSICIÓN	2.5 RECURSOS FEDERALES	2.6 RECURSOS ESTATALES		2.7 OTROS RECURSOS DE TRANSFERENCIAS FEDERALES ETIQUETADAS
9100	AMORTIZACIÓN DE LA DEUDA PÚBLICA	0	0	0	0	0	0	0	25,424,140	0	0	25,424,140
911	Amortización de la deuda interna con instituciones de crédito								25,424,140			25,424,140
912	Amortización de la deuda interna por emisión de títulos y valores											0
913	Amortización de arrendamientos financieros nacionales											0
914	Amortización de la deuda externa con instituciones de crédito											0
915	Amortización de deuda externa con organismos financieros internacionales											0
916	Amortización de la deuda bilateral											0
917	Amortización de la deuda externa por emisión de títulos y valores											0
918	Amortización de arrendamientos financieros internacionales											0
9200	INTERESES DE LA DEUDA PÚBLICA	0	0	0	0	0	0	0	31,640,098	0	0	31,640,098
921	Intereses de la deuda interna con instituciones de crédito								31,640,098			31,640,098
922	Intereses derivados de la colocación de títulos y valores											0
923	Intereses por arrendamientos financieros nacionales											0
924	Intereses de la deuda externa con instituciones de crédito											0
925	Intereses de la deuda con organismos financieros internacionales											0
926	Intereses de la deuda bilateral											0
927	Intereses derivados de la colocación de títulos y valores en el exterior											0
928	Intereses por arrendamientos financieros internacionales											0
9300	COMISIONES DE LA DEUDA PÚBLICA	0	0	0	0	0	0	0	0	0	0	0
931	Comisiones de la deuda pública interna											0
932	Comisiones de la deuda pública externa											0
9400	GASTOS DE LA DEUDA PÚBLICA	0	0	0	0	0	0	0	0	0	0	0
941	Gastos de la deuda pública interna											0
942	Gastos de la deuda pública externa											0
9500	COSTO POR COBERTURAS	0	0	0	0	0	0	0	0	0	0	0
951	Costos por coberturas											0
9600	APOYOS FINANCIEROS	0	0	0	0	0	0	0	0	0	0	0

Presupuesto de Egresos por Clasificación por Objeto del Gasto y Fuentes de Financiamiento - 2019

Nombre del Municipio: Tlajomulco de Zuñiga

COG/FF	DESCRIPCIÓN	1. NO ETIQUETADO						2. ETIQUETADO			TOTAL ANUAL	
		1.1 RECURSOS FISCALES	1.2 FINANCIAMIENTOS INTERNOS	1.3 FINANCIAMIENTOS EXTERNOS	1.4 INGRESOS PROPIOS	1.5 RECURSOS FEDERALES	1.6 RECURSOS ESTATALES	1.7 OTROS RECURSOS DE LIBRE DISPOSICIÓN	2.5 RECURSOS FEDERALES	2.6 RECURSOS ESTATALES		2.7 OTROS RECURSOS DE TRANSFERENCIAS FEDERALES ETIQUETADAS
961	Apoyos a intermediarios financieros											0
962	Apoyos a ahorradores y deudores del Sistema Financiero Nacional											0
9900	ADEUDOS DE EJERCICIOS FISCALES ANTERIORES (ADEFAS)	0	0	0	0	0	0	0	0	0	0	0
991	ADEFAS											0
	TOTAL DE EGRESOS	1,449,219,542	0	0	0	613,878,004	105,594,665	0	398,989,658	0	0	2,567,681,869

PROYECCIONES Y RESULTADOS DE INGRESOS L D F - 2019

Nombre del Municipio: Tlajomulco de Zuñiga

CONCEPTOS		EJERCICIO 2016	EJERCICIO 2017	EJERCICIO 2018	ESTIMACIÓN 2019	VARIACIÓN 2018 - 2019	EJERCICIO 2020	EJERCICIO 2021	EJERCICIO 2022
INGRESOS									
1	IMPUESTOS	634,613,924	713,656,098	748,233,517	772,175,169	3%	810,783,927	851,323,124	893,889,280
1.1	Impuesto Sobre los Ingresos	1,250,120	5,837,787	8,723,402	4,619,510	-47%	4,850,486	5,093,010	5,347,660
1.2	Impuestos Sobre Patrimonio	586,133,307	659,679,476	683,652,702	708,632,611	4%	744,064,242	781,267,454	820,330,826
1.3	Impuestos Sobre la Producción, el Consumo y las Transacciones	0	0	0	0	#i DIV/0!	0	0	0
1.4	Impuestos al Comercio Exterior	0	0	0	0	#i DIV/0!	0	0	0
1.5	Impuestos Sobre Nóminas y Asimilables	0	0	0	0	#i DIV/0!	0	0	0
1.6	Impuestos Ecológicos	0	0	0	0	#i DIV/0!	0	0	0
1.7	Accesorios de los Impuestos	47,230,498	48,138,835	55,857,413	58,923,048	5%	61,869,200	64,962,660	68,210,793
1.8	Otros Impuestos	0	0	0	0	#i DIV/0!	0	0	0
1.9	Impuestos no comprendidos en la Ley de Ingresos Vigente, causados en Ejercicios Fiscales Anteriores Pendientes de Liquidación o Pago	0	0	0	0	#i DIV/0!	0	0	0
2	CUOTAS Y APORTACIONES DE SEGURIDAD SOCIAL	0	0	0	0	#i DIV/0!	0	0	0
2.1	Aportaciones para Fondos de Vivienda	0	0	0	0	#i DIV/0!	0	0	0
2.2	Cuotas para el Seguro Social	0	0	0	0	#i DIV/0!	0	0	0
2.3	Cuotas de Ahorro para el Retiro	0	0	0	0	#i DIV/0!	0	0	0
2.4	Otras Cuotas y Aportaciones para la Seguridad Social	0	0	0	0	#i DIV/0!	0	0	0
2.5	Accesorios de Cuotas y Aportaciones de Seguridad Social	0	0	0	0	#i DIV/0!	0	0	0
3	CONTRIBUCIONES DE MEJORAS	0	0	0	0	#i DIV/0!	0	0	0
3.1	Contribuciones de Mejoras por Obras Públicas	0	0	0	0	#i DIV/0!	0	0	0
3.9	Contribuciones de Mejoras no comprendidas en la Ley de Ingresos Vigente, causadas en Ejercicios Anteriores Pendientes de Liquidación o Pago	0	0	0	0	#i DIV/0!	0	0	0
4	DERECHOS.	490,029,036	596,984,612	528,948,360	559,850,786	6%	587,843,325	617,235,492	648,097,266
4.1	Der derechos por el Uso, Goce, Aprovechamiento o Explotación de Bienes de Dominio Público	12,026,750	14,821,882	21,031,197	22,082,757	5%	23,186,895	24,346,240	25,563,552
4.2	Derecho a los Hidrocarburos (Derogado)	0	0	0	0	#i DIV/0!	0	0	0
4.3	Derechos por Prestación de Servicios	453,712,195	555,184,549	462,305,691	489,783,878	6%	514,273,072	539,986,725	566,986,062
4.4	Otros Derechos	0	0	10,005,092	10,505,347	5%	11,030,614	11,582,145	12,161,252
4.5	Accesorios de Derechos	24,290,090	26,978,181	35,606,379	37,478,804	5%	39,352,744	41,320,381	43,386,400
4.9	Derechos no comprendidos en la Ley de Ingresos Vigente, causados en Ejercicios Fiscales Anteriores Pendientes de Liquidación o Pago	0	0	0	0	#i DIV/0!	0	0	0
5	PRODUCTOS	14,973,473	32,428,455	23,884,176	24,782,802	4%	26,021,942	27,323,039	28,689,191
5.1	Productos	0	0	10,712,204	24,782,802	131%	26,021,942	27,323,039	28,689,191
5.2	Productos de Capital (Derogado)	14,973,473	32,428,455	13,171,972	0	-100%	0	0	0
5.9	Productos no Comprendidos en la Ley de Ingresos Vigente, Causados en Ejercicios Fiscales Anteriores Pendientes de Liquidación o Pago	0	0	0	0	#i DIV/0!	0	0	0
6	APROVECHAMIENTOS	157,268,123	191,141,166	112,092,124	92,410,785	-18%	97,031,324	101,882,890	106,977,035
6.1	Aprovechamientos	157,268,123	191,141,166	112,092,124	86,806,687	-23%	91,147,021	95,704,372	100,489,591
6.2	Aprovechamientos Patrimoniales	0	0	0	0	#i DIV/0!	0	0	0
6.3	Accesorios de Aprovechamientos	0	0	0	5,604,098	#i DIV/0!	5,884,303	6,178,518	6,487,444
6.9	Aprovechamientos no Comprendidos en la Ley de Ingresos Vigente, Causados en Ejercicios Fiscales Anteriores. Pendientes de Liquidación o Pago	0	0	0	0	#i DIV/0!	0	0	0

PROYECCIONES Y RESULTADOS DE INGRESOS L D F - 2019

7	INGRESOS POR VENTA DE BIENES, PRESTACIÓN DE SERVICIOS Y OTROS INGRESOS	0	0	0	0	#iDIV/0!	0	0	0
7.1	Ingreso por Venta de Bienes y Prestación de Servicios de Instituciones Públicas de Seguridad Social	0	0	0	0	#iDIV/0!			
7.2	Ingresos por Venta de Bienes y Prestación de Servicios de Empresas Productivas del Estado	0	0	0	0	#iDIV/0!			
7.3	Ingresos por Venta de Bienes y Prestación de Servicios de Entidades Paraestatales y Fideicomisos No Empresariales y No Financieros	0	0	0	0	#iDIV/0!			
7.4	Ingresos por Venta de Bienes y Prestación de Servicios de Entidades Paraestatales Empresariales No Financieras con Participación Estatal Mayoritaria	0	0	0	0	#iDIV/0!			
7.5	Ingresos por Venta de Bienes y Prestación de Servicios de Entidades Paraestatales Empresariales Financieras Monetarias con Participación Estatal Mayoritaria	0	0	0	0	#iDIV/0!			
7.6	Ingresos por Venta de Bienes y Prestación de Servicios de Entidades Paraestatales Empresariales Financieras No Monetarias con Participación Estatal Mayoritaria	0	0	0	0	#iDIV/0!			
7.7	Ingresos por Venta de Bienes y Prestación de Servicios de Fideicomisos Financieros Públicos con Participación Estatal Mayoritaria	0	0	0	0	#iDIV/0!			
7.8	Ingresos por Venta de Bienes y Prestación de Servicios de los Poderes Legislativo y Judicial, y de los Órganos Autónomos	0	0	0	0	#iDIV/0!			
7.9	Otros Ingresos	0	0	0	0	#iDIV/0!			
8	PARTICIPACIONES, APORTACIONES, CONVENIOS, INCENTIVOS DERIVADOS DE LA COLABORACIÓN FISCAL Y FONDOS DISTINTOS DE APORTACIONES	988,473,523	1,169,830,941	1,393,442,774	1,118,462,326	-20%	1,174,385,442	1,233,104,714	1,294,759,950
8.1	Participaciones	543,927,943	586,501,177	750,486,348	719,472,668	-4%	755,446,301	793,218,616	832,879,547
8.2	Aportaciones	314,688,188	376,821,504	379,990,150	398,989,658	5%	418,939,141	439,886,098	461,880,403
8.3	Convenios	129,857,391	206,508,260	262,966,277	0	-100%	0	0	0
8.4	Incentivos Derivados de la Colaboración Fiscal	0	0	0	0	#iDIV/0!	0	0	0
8.5	Fondos Distintos de Aportaciones	0	0	0	0	#iDIV/0!	0	0	0
9	TRANSFERENCIAS, ASIGNACIONES, SUBSIDIOS Y SUBVENCIONES, Y PENSIONES Y JUBILACIONES	20,929,507	11,016,872	6,890,708	0	-100%	0	0	0
9.1	Transferencias y Asignaciones	0	0	0	0	#iDIV/0!			
9.2	Transferencias al Resto del Sector Público (Derogado)	0	0	0	0	#iDIV/0!			
9.3	Subsidios y Subvenciones	15,301,878	11,016,872	0	0	#iDIV/0!			
9.4	Ayudas Sociales (Derogado)	5,627,630	0	6,890,708	0	-100%			
9.5	Pensiones y Jubilaciones	0	0	0	0	#iDIV/0!			
9.6	Transferencias a Fideicomisos, Mandatos y Análogos (Derogado)	0	0	0	0	#iDIV/0!			
9.7	Transferencias del Fondo Mexicano del Petróleo para la Estabilización y el Desarrollo	0	0	0	0	#iDIV/0!			
0	INGRESOS DERIVADOS DE FINANCIAMIENTO	0	0	0	0	#iDIV/0!	0	0	0
0.1	Endeudamiento Interno	0	0	0	0	#iDIV/0!			
0.2	Endeudamiento Externo	0	0	0	0	#iDIV/0!			
0.3	Financiamiento Interno	0	0	0	0	#iDIV/0!			
TOTAL DE INGRESOS		2,306,287,585	2,715,058,145	2,813,491,659	2,567,681,868	-8.74%	2,696,065,961	2,830,869,259	2,972,412,722

CLASIFICACIÓN POR RUBRO DE INGRESOS

TI	DESCRIPCIÓN	ESTIMACIÓN	%
1	INGRESOS DE GESTIÓN (1 al 7)	1,449,219,542	56.44%

PROYECCIONES Y RESULTADOS DE INGRESOS L D F - 2019

2	PARTICIPACIONES, APORTACIONES, CONVENIOS, INCENTIVOS DERIVADOS DE LA COLABORACIÓN FISCAL Y FONDOS DISTINTOS DE APORTACIONES, TRANSFERENCIAS, ASIGNACIONES, SUBSIDIOS, SUBVENCIONES, PENSIONES Y JUBILACIONES (8 y 9)	1,118,462,326	43.56%
3	INGRESOS DERIVADOS DE FINANCIAMIENTO (0)	0	0.00%
SUMA		2,567,681,868	100.00%

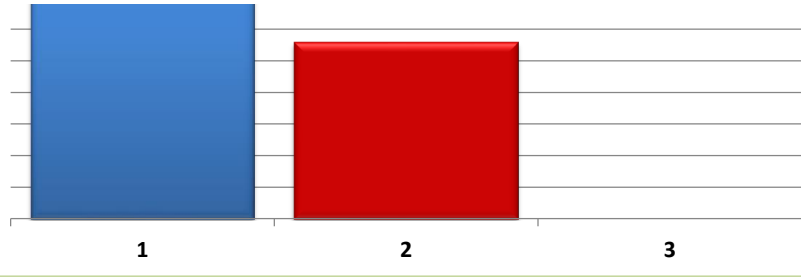

CLASIFICACIÓN POR FUENTE DE FINANCIAMIENTO 1 NO ETIQUETADO

FF	DESCRIPCIÓN	ESTIMACIÓN	%
1.1	RECURSOS FISCALES	1,449,219,542	66.82%
1.2	FINANCIAMIENTOS INTERNOS	-	0.00%
1.3	FINANCIAMIENTOS EXTERNOS	-	0.00%
1.4	INGRESOS PROPIOS	-	0.00%
1.5	RECURSOS FEDERALES	613,878,004	28.31%
1.6	RECURSOS ESTATALES	105,594,665	4.87%
1.7	OTROS RECURSOS DE LIBRE DISPOSICIÓN	-	0.00%
SUMA		2,168,692,211	100.00%

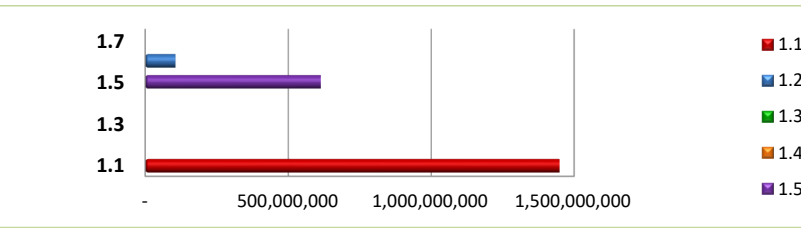

CLASIFICACIÓN POR FUENTE DE FINANCIAMIENTO 2 ETIQUETADO

2.5	RECURSOS FEDERALES	398,989,658	100.00%
2.6	RECURSOS ESTATALES	-	0.00%
2.7	OTROS RECURSOS DE TRANSFERENCIAS FEDERALES ETIQUETADAS	-	0.00%
SUMA		398,989,658	100.00%

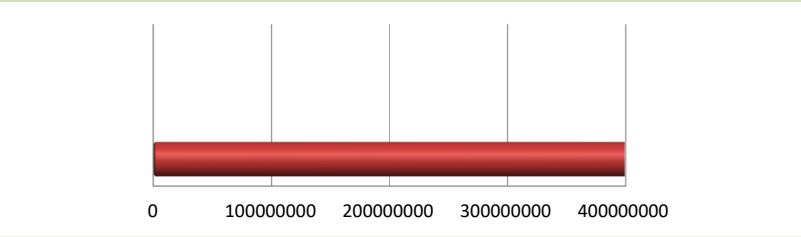

PROYECCIONES Y RESULTADOS DE EGRESOS LDF - 2019

Nombre del Municipio: Tlajomulco de Zuñiga

CONCEPTOS		EJERCICIO 2016	EJERCICIO 2017	EJERCICIO 2018	ESTIMACIÓN 2019	VARIACIÓN 2018-2019	EJERCICIO 2020	EJERCICIO 2021	EJERCICIO 2022
EGRESOS									
1000	SERVICIOS PERSONALES	718,004,302	844,171,976	1,138,559,340	1,257,420,723	10%	1,320,291,759	1,386,306,347	1,455,621,664
1100	Remuneraciones al Personal de Carácter Permanente	414,757,043	472,503,246	606,845,414	650,373,463	7%	682,892,136	717,036,743	752,888,580
1200	Remuneraciones al Personal de Carácter Transitorio	56,594,043	64,600,556	107,887,675	101,661,595	-6%	106,744,675	112,081,909	117,686,004
1300	Remuneraciones Adicionales Especiales	84,552,563	109,831,887	115,041,971	123,192,130	7%	129,351,736	135,819,323	142,610,289
1400	Seguridad Social	116,034,329	141,697,822	196,399,651	209,989,381	7%	220,488,850	231,513,293	243,088,958
1500	Otras Prestaciones Sociales y Económicas	46,066,323	53,990,525	82,368,593	88,544,178	7%	92,971,387	97,619,957	102,500,954
1600	Previsiones	0	0	27,516,036	81,000,000	194%	85,050,000	89,302,500	93,767,625
1700	Pago Estímulos a Servidores Públicos	0	1,547,942	2,500,000	2,659,975	6%	2,792,974	2,932,622	3,079,254
2000	MATERIALES Y SUMINISTROS	102,785,367	112,814,487	147,068,768	131,267,554	-11%	150,430,931	157,952,478	165,850,102
2100	Materiales de Administración, Emisión de Documentos y Artículos Oficiales	4,817,554	9,062,366	10,354,667	9,217,548	-11%	22,278,426	23,392,347	24,561,964
2200	Alimentos y Utensilios	1,789,192	1,532,528	1,988,058	1,219,180	-39%	1,280,139	1,344,146	1,411,353
2300	Materias Primas y Materiales de Producción y Comercialización	1,195,570	1,651,712	2,258,582	2,174,000	-4%	2,282,700	2,396,835	2,516,677
2400	Materiales y Artículos de Construcción y de Reparación	27,533,777	21,147,480	28,400,274	16,116,515	-43%	16,922,341	17,768,458	18,656,881
2500	Productos Químicos, Farmacéuticos y de Laboratorio	5,801,122	8,101,818	14,326,228	8,474,646	-41%	8,898,378	9,343,297	9,810,462
2600	Combustibles, Lubricantes y Aditivos	42,748,300	53,139,171	64,204,550	77,980,000	21%	81,879,000	85,972,950	90,271,598
2700	Vestuario, Blancos, Prendas de Protección y Artículos Deportivos	5,862,745	7,735,958	12,515,650	6,859,001	-45%	7,201,951	7,562,048	7,940,151
2800	Materiales y Suministros de Seguridad	1,350,100	607,492	1,058,384	232,809	-78%	244,449	256,672	269,505
2900	Herramientas, Refacciones y Accesorios Menores	11,687,007	9,835,962	11,962,375	8,993,855	-25%	9,443,548	9,915,725	10,411,512
3000	SERVICIOS GENERALES	404,744,264	582,777,241	809,113,130	375,772,896	-54%	394,561,541	414,289,618	435,004,099
3100	Servicios Básicos	58,468,282	124,316,431	179,712,173	79,565,638	-56%	83,543,919	87,721,115	92,107,171
3200	Servicios de Arrendamiento	57,295,450	110,722,429	148,785,064	41,162,516	-72%	43,220,642	45,381,674	47,650,758
3300	Servicios Profesionales, Científicos, Técnicos y Otros Servicios	52,992,337	57,378,298	89,052,616	63,221,565	-29%	66,382,643	69,701,775	73,186,864
3400	Servicios Financieros, Bancarios y Comerciales	39,902,423	29,710,259	45,086,496	29,100,704	-35%	30,555,739	32,083,526	33,687,702
3500	Servicios de Instalación, Reparación, Mantenimiento y Conservación	113,472,995	153,416,011	231,901,032	108,051,586	-53%	113,454,165	119,126,874	125,083,217
3600	Servicios de Comunicación Social y Publicidad	30,370,902	31,324,562	35,216,266	21,650,326	-39%	22,732,842	23,869,484	25,062,958
3700	Servicios de Traslado y Viáticos	606,028	783,310	1,230,841	2,368,440	92%	2,486,862	2,611,205	2,741,765
3800	Servicios Oficiales	6,060,010	9,675,133	8,214,471	9,803,080	19%	10,293,234	10,807,896	11,348,290
3900	Otros Servicios Generales	45,575,838	65,450,808	69,914,171	20,849,042	-70%	21,891,495	22,986,069	24,135,373
4000	TRANSFERENCIAS, ASIGNACIONES, SUBSIDIOS Y OTRAS AYUDAS	401,008,234	336,949,516	205,338,970	528,498,278	157%	542,323,192	569,439,352	597,911,319
4100	Transferencias Internas y Asignaciones al Sector Público	0	0	0	0	#iDIV/0!	0	0	0
4200	Transferencias al Resto del Sector Público	323,032,822	261,929,608	112,260,919	449,250,086	300%	471,712,590	495,298,220	520,063,131
4300	Subsidios y Subvenciones	5,357,925	2,961,490	5,316,262	6,002,000	13%	6,302,100	6,617,205	6,948,065
4400	Ayudas Sociales	72,617,487	72,058,417	87,761,789	73,246,192	-17%	64,308,502	67,523,927	70,900,123
4500	Pensiones y Jubilaciones	0	0	0	0	#iDIV/0!	0	0	0
4600	Transferencias a Fideicomisos, Mandatos y Análogos	0	0	0	0	#iDIV/0!	0	0	0
4700	Transferencias a la Seguridad Social	0	0	0	0	#iDIV/0!	0	0	0
4800	Donativos	0	0	0	0	#iDIV/0!	0	0	0
4900	Transferencias al Exterior	0	0	0	0	#iDIV/0!	0	0	0
5000	BIENES MUEBLES, INMUEBLES E INTANGIBLES	43,401,213	172,525,735	127,620,385	59,941,735	-53%	62,938,822	66,085,763	69,390,051
5100	Mobiliario y Equipo de Administración	2,006,165	5,447,907	10,782,004	9,220,519	-14%	9,681,545	10,165,623	10,673,904
5200	Mobiliario y Equipo Educativo y Recreativo	543,618	629,276	722,879	1,001,396	39%	1,051,466	1,104,039	1,159,241
5300	Equipo e Instrumental Médico y de Laboratorio	782,222	438,799	481,357	2,384,700	395%	2,503,935	2,629,132	2,760,588
5400	Vehículos y Equipo de Transporte	850,000	24,841,508	24,759,385	3,170,280	-87%	3,328,794	3,495,234	3,669,995
5500	Equipo de Defensa y Seguridad	0	51,801,815	571,419	618,000	8%	648,900	681,345	715,412
5600	Maquinaria, Otros Equipos y Herramientas	17,361,302	30,208,387	10,388,349	34,365,640	231%	36,083,922	37,888,118	39,782,524
5700	Activos Biológicos	580,750	953,538	453,846	1,410,000	211%	1,480,500	1,554,525	1,632,251
5800	Bienes Inmuebles	18,366,119	53,588,775	71,939,088	0	-100%	0	0	0
5900	Activos Intangibles	2,911,037	4,615,729	7,522,057	7,771,200	3%	8,159,760	8,567,748	8,996,135
6000	INVERSIÓN PÚBLICA	293,786,688	681,621,456	726,429,642	157,716,445	-78%	165,602,267	173,882,380	182,576,499

PROYECCIONES Y RESULTADOS DE EGRESOS LDF - 2019

Nombre del Municipio: Tlajomulco de Zuñiga

6100	Obra Pública en Bienes de Dominio Público	218,396,677	603,391,874	639,459,287	112,174,660	-82%	117,783,393	123,672,563	129,856,191
6200	Obra Pública en Bienes de Dominio Propios	0	0	0	0	#¡DIV/0!	0	0	0
6300	Proyectos Productivos y Acciones de Fomento	75,390,011	78,229,582	86,970,355	45,541,785	-48%	47,818,874	50,209,818	52,720,308
7000	INVERSIONES FINANCIERAS Y OTRAS PROVISIONES	0	0	0	0	#¡DIV/0!	0	0	0
7100	Inversiones para el Fomento de Actividades Productivas	0	0	0	0	#¡DIV/0!	0	0	0
7200	Acciones y Participaciones de Capital	0	0	0	0	#¡DIV/0!	0	0	0
7300	Compra de Títulos y Valores	0	0	0	0	#¡DIV/0!	0	0	0
7400	Consección de Préstamos	0	0	0	0	#¡DIV/0!	0	0	0
7500	Inversiones en Fideicomisos, Mandatos y Otros Análogos	0	0	0	0	#¡DIV/0!	0	0	0
7600	Otras Inversiones Financieras	0	0	0	0	#¡DIV/0!	0	0	0
7900	Provisiones para Contingencias y Otras Erogaciones Especiales	0	0	0	0	#¡DIV/0!	0	0	0
8000	PARTICIPACIONES Y APORTACIONES	0	0	0	0	#¡DIV/0!	0	0	0
8100	Participaciones	0	0	0	0	#¡DIV/0!	0	0	0
8300	Aportaciones	0	0	0	0	#¡DIV/0!	0	0	0
8500	Convenios	0	0	0	0	#¡DIV/0!	0	0	0
9000	DEUDA PÚBLICA	31,154,895	28,119,099	30,465,000	57,064,238	87%	59,917,450	62,913,322	66,058,988
9100	Amortización de la Deuda Pública	17,512,561	13,541,363	15,259,000	25,424,140	67%	26,695,347	28,030,114	29,431,620
9200	Intereses de la Deuda Pública	13,642,334	14,577,736	15,206,000	31,640,098	108%	33,222,103	34,883,208	36,627,368
9300	Comisiones de la Deuda Pública	0	0	0	0	#¡DIV/0!	0	0	0
9400	Gastos de la Deuda Pública	0	0	0	0	#¡DIV/0!	0	0	0
9500	Costo por Coberturas	0	0	0	0	#¡DIV/0!	0	0	0
9600	Apoyos Financieros	0	0	0	0	#¡DIV/0!	0	0	0
9900	Adeudos de Ejercicios Fiscales Anteriores (ADEFAS)	0	0	0	0	#¡DIV/0!	0	0	0
TOTAL DE EGRESOS		1,994,884,962	2,758,979,510	3,184,595,234	2,567,681,869	-19.37%	2,696,065,962	2,830,869,260	2,972,412,723

CLASIFICACIÓN POR TIPO DE GASTO (CTG)

TG	DESCRIPCIÓN	ESTIMACIÓN	%
1	GASTO CORRIENTE	2,292,959,451	0.893007611
2	GASTO DE CAPITAL	217,658,180	0.08476836
3	AMORTIZACIÓN DE LA DEUDA Y DISMINUCIÓN DE PASIVOS	57,064,238	0.02222403
4	PENSIONES Y JUBILACIONES	0	0
5	PARTICIPACIONES	0	0
SUMA		2,567,681,869	100.00%

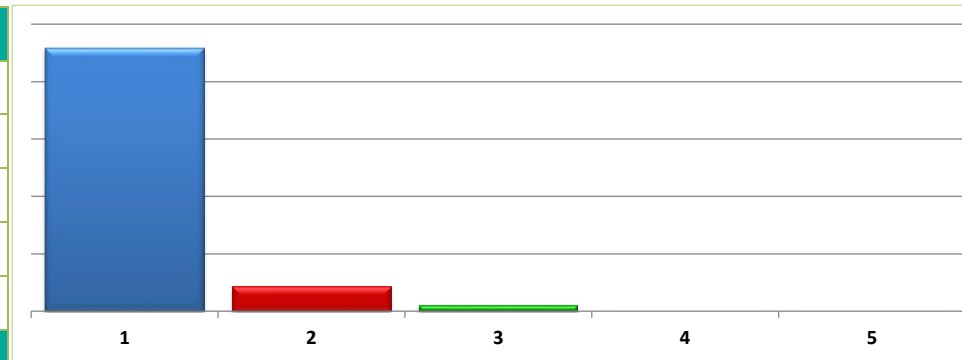

Presupuesto de Egresos por Clasificación Administrativa 2019

Nombre del Municipio: Tlajomulco de Zuñiga

CA	UA	Nombre de la unidad responsable	IMPORTE ANUAL
3.0.0.0.0.	0000	SECTOR PÚBLICO MUNICIPAL	
3.1.1.0.0.	0000	GOBIERNO GENERAL MUNICIPAL	
3.1.1.1.0.	0000	Gobierno Municipal	
3.1.1.1.1.	0001	PRESIDENCIA MUNICIPAL	30,280,526.40
3.1.1.1.1.	0002	SECRETARÍA GENERAL DEL AYUNTAMIENTO	31,468,020.00
3.1.1.1.1.	0003	SINDICATURA	1,917,732.46
3.1.1.1.1.	0004	TESORERÍA	195,168,306.68
3.1.1.1.1.	0005	COORDINACIÓN GENERAL DE ADMINISTRACIÓN E INNOVACIÓN GUBERNAMENTAL	1,474,354,593.73
3.1.1.1.1.	0006	COORDINACIÓN GENERAL DE PARTICIPACIÓN CIUDADANA Y CONSTRUCCIÓN DE COMUNIDAD	84,105,992.00
3.1.1.1.1.	0007	COORDINACIÓN GENERAL DE SERVICIOS MUNICIPALES	110,983,628.28
3.1.1.1.1.	0008	COMISARÍA DE LA POLICÍA PREVENTIVA MUNICIPAL	2,654,340.00
3.1.1.1.1.	0009	COORDINACIÓN GENERAL DE DESARROLLO ECONÓMICO Y COMBATE A LA DESIGUALDAD	20,206,200.00
3.1.1.1.1.	0010	INSTITUTO DE CULTURA	32,122,724.26
3.1.1.1.1.	0011	CONTRALORÍA	39,000.00
3.1.1.1.1.	0012	COORDINACIÓN GENERAL DE GESTIÓN INTEGRAL DE LA CIUDAD	165,786,993.90
3.1.1.1.1.	0013	SISTEMA INTEGRAL PARA EL DESARROLLO DE LA FAMILIA (DIF)	59,615,914.65
3.1.1.1.1.	0014	INSTITUTO MUNICIPAL DE LA MUJER	1,726,449.08
3.1.1.1.1.	0015	CENTRO DE ESTIMULACIÓN PARA PERSONAS CON DISCAPACIDAD INTELECTUAL (CENDI)	3,554,787.23
3.1.1.1.1.	0016	INSTITUTO DE ALTERNATIVAS PARA LOS JÓVENES (INDAJO)	12,137,279.47
3.1.1.1.1.	0017	CONSEJO MUNICIPAL DEL DEPORTE DE TLAJOMULCO	18,081,449.46
3.1.1.1.1.	0018	INSTITUTO PARA EL MEJORAMIENTO DEL HABITAT	323,477,931.00
		Suma	2,567,681,869

**Presupuesto de Egresos por Clasificación Funcional del Gasto 2019
(Finalidad, Función y Subfunción)**

Nombre del Municipio: Tlajomulco de Zuñiga

		IMPORTE ANUAL
1	GOBIERNO	1,711,554,526
1. 1.	LEGISLACIÓN	0
1. 1. 1.	Legislación	
1. 1. 2.	Fiscalización	
1. 2.	JUSTICIA	1,592,500
1. 2. 1.	Impartición de Justicia	
1. 2. 2.	Procuración de Justicia	
1. 2. 3.	Reclusión y Readaptación Social	
1. 2. 4.	Derechos Humanos	1,592,500
1. 3.	COORDINACIÓN DE LA POLÍTICA DE GOBIERNO	1,530,679,459
1. 3. 1.	Presidencia/Gubernatura	
1. 3. 2.	Política Interior	
1. 3. 3.	Preservación y Cuidado del Patrimonio Público	
1. 3. 4.	Función Pública	1,502,377,796
1. 3. 5.	Asuntos Jurídicos	2,027,405
1. 3. 6.	Organización de Procesos Electorales	
1. 3. 7.	Población	570,000
1. 3. 8.	Territorio	248,400
1. 3. 9.	Otros	25,455,858
1. 4.	RELACIONES EXTERIORES	0
1. 4. 1.	Relaciones Exteriores	
1. 5.	ASUNTOS FINANCIEROS Y HACENDARIOS	119,624,069
1. 5. 1.	Asuntos Financieros	94,450,169
1. 5. 2.	Asuntos Hacendarios	25,173,900
1. 6.	SEGURIDAD NACIONAL	0
1. 6. 1.	Defensa	
1. 6. 2.	Marina	
1. 6. 3.	Inteligencia para la Preservación de la Seguridad Nacional	
1. 7.	ASUNTOS DE ORDEN PÚBLICO Y DE SEGURIDAD INTERIOR	39,143,620
1. 7. 1.	Policía	25,767,540
1. 7. 2.	Protección Civil	13,372,600
1. 7. 3.	Otros Asuntos de Orden Público y Seguridad	3,480
1. 7. 4.	Sistema Nacional de Seguridad Pública	
1. 8.	OTROS SERVICIOS GENERALES	20,514,878
1. 8. 1.	Servicios Registrales, Administrativos y Patrimoniales	886,197
1. 8. 2.	Servicios Estadísticos	3,997,200
1. 8. 3.	Servicios de Comunicación y Medios	15,566,981
1. 8. 4.	Acceso a la Información Pública Gubernamental	64,500
1. 8. 5.	Otros	
2	DESARROLLO SOCIAL	615,092,304
2. 1.	PROTECCIÓN AMBIENTAL	71,581,280

**Presupuesto de Egresos por Clasificación Funcional del Gasto 2019
(Finalidad, Función y Subfunción)**

Nombre del Municipio: Tlajomulco de Zuñiga

				IMPORTE ANUAL
2.	1.	1	Ordenación de Desechos	70,615,000
2.	1.	2	Adminstración del Agua	
2.	1.	3	Ordenación de Aguas Residuales, Drenaje y Alcantarillado	
2.	1.	4	Reducción de la Contaminación	312,000
2.	1.	5	Protección de la Diversidad Biológica y del Paisaje	446,280
2.	1.	6	Otros de Protección Ambiental	208,000
2.	VIVIENDA Y SERVICIOS A LA COMUNIDAD			369,677,145
2.	2.	1	Urbanización	30,000
2.	2.	2	Desarrollo Comunitario	5,300,355
2.	2.	3	Abastecimiento de Agua	295,000,000
2.	2.	4	Alumbrado Público	61,788,600
2.	2.	5	Vivienda	2,682,000
2.	2.	6	Servicios Comunes	4,876,190
2.	2.	7	Desarrollo Regional	
2.	3. SALUD			17,037,360
2.	3.	1	Prestación de Servicios de Salud a la Comunidad	17,037,360
2.	3.	2	Prestación de Servicios de Salud a la Persona	
2.	3.	3	Generación de Recursos para la Salud	
2.	3.	4	Rectoría del Sistema de Salud	
2.	3.	5	Protección Social en Salud	
2.	4. RECREACIÓN, CULTURA Y OTRAS MANIFESTACIONES SOCIALES			62,341,453
2.	4.	1	Deporte y Recreación	18,081,449
2.	4.	2	Cultura	44,260,004
2.	4.	3	Radio, Televisión y Editoriales	
2.	4.	4	Asuntos Religiosos y Otras Manifestaciones Sociales	
2.	5. EDUCACIÓN			720,000
2.	5.	1	Educación Básica	
2.	5.	2	Educación Media Superior	
2.	5.	3	Educación Superior	
2.	5.	4	Posgrado	
2.	5.	5	Educación para Adultos	130,000
2.	5.	6	Otros Servicios Educativos y Actividades Inherentes	590,000
2.	6. PROTECCIÓN SOCIAL			8,177,576
2.	6.	1	Enfermedad e Incapacidad	
2.	6.	2	Edad Avanzada	
2.	6.	3	Familia e Hijos	
2.	6.	4	Desempleo	
2.	6.	5	Alimentación y Nutrición	
2.	6.	6	Apoyo Social para la Vivienda	
2.	6.	7	Indígenas	
2.	6.	8	Otros Grupos Vulnerables	

**Presupuesto de Egresos por Clasificación Funcional del Gasto 2019
(Finalidad, Función y Subfunción)**

Nombre del Municipio: Tlajomulco de Zuñiga

				IMPORTE ANUAL
2.	6.	9	Otros de Seguridad Social y Asistencia Social	8,177,576
2.	7.	OTROS ASUNTOS SOCIALES		85,557,489
2.	7.	1	Otros Asuntos Sociales	85,557,489
3	DESARROLLO ECONÓMICO			183,643,802
3. 1.	ASUNTOS ECONÓMICOS, COMERCIALES Y LABORALES EN GENERAL			2,395,000
3. 1.	1	Asuntos Económicos y Comerciales en General		2,395,000
3. 1.	2	Asuntos Laborales Generales		
3. 2.	AGROPECUARIA, SILVICULTURA, PESCA Y CAZA			4,600,000
3. 2.	1	Agropecuaria		4,600,000
3. 2.	2	Silvicultura		
3. 2.	3	Acuicultura, Pesca y Caza		
3. 2.	4	Agroindustrial		
3. 2.	5	Hidroagrícola		
3. 2.	6	Apoyo Financiero a la Banca y Seguro Agropecuario		
3. 3.	COMBUSTIBLES Y ENERGÍA			0
3. 3.	1	Carbón y Otros Combustibles Minerales Sólidos		
3. 3.	2	Petróleo y Gas Natural (Hidrocarburos)		
3. 3.	3	Combustibles Nucleares		
3. 3.	4	Otros Combustibles		
3. 3.	5	Electricidad		
3. 3.	6	Energía no Eléctrica		
3. 4.	MINERÍA, MANUFACTURAS Y CONSTRUCCIÓN			103,225,114
3. 4.	1	Extracción de Recursos Minerales excepto los Combustibles Minerales		
3. 4.	2	Manufacturas		
3. 4.	3	Construcción		103,225,114
3. 5.	TRANSPORTE			15,000,000
3. 5.	1	Transporte por Carretera		
3. 5.	2	Transporte por Agua y Puertos		
3. 5.	3	Transporte por Ferrocarril		
3. 5.	4	Transporte Aéreo		
3. 5.	5	Transporte por Oleoductos y Gasoductos y Otros Sistemas de Transporte		
3. 5.	6	Otros Relacionados con Transporte		15,000,000
3. 6.	COMUNICACIÓN			0
3. 6.	1	Comunicaciones		
3. 7.	TURISMO			5,350,000
3. 7.	1	Turismo		5,350,000
3. 7.	2	Hoteles y Restaurantes		
3. 8.	CIENCIA, TECNOLOGÍA E INNOVACIÓN			53,073,688
3. 8.	1	Investigación Científica		
3. 8.	2	Desarrollo Tecnológico		
3. 8.	3	Servicios Científicos y Tecnológicos		6,829,500

**Presupuesto de Egresos por Clasificación Funcional del Gasto 2019
(Finalidad, Función y Subfunción)**

Nombre del Municipio: Tlajomulco de Zuñiga

				IMPORTE ANUAL
3.	8.	4	Innovación	46,244,188
3.	9.	OTRAS INDUSTRIAS Y OTROS ASUNTOS ECONÓMICOS		0
3.	9.	1	Comercio, Distribución, Almacenamiento y Depósito	
3.	9.	2	Otras Industrias	
3.	9.	3	Otros Asuntos Económicos	
4	OTRAS NO CLASIFICADAS EN FUNCIONES ANTERIORES			57,391,238
4.	1.	TRANSACCIONES DE LA DEUDA PÚBLICA/COSTO FINANCIERO DE LA DEUDA		57,391,238
4.	1.	1	Deuda Pública Interna	57,391,238
4.	1.	2	Deuda Pública Externa	
4.	2.	TRANSFERENCIAS, PARTICIPACIONES Y APORTACIONES ENTRE DIFERENTES NIVELES Y ÓRDENES DE GOBIERNO		0
4.	2.	1	Transferencias entre Diferentes Niveles y Órdenes de Gobierno	
4.	2.	2	Participaciones entre Diferentes Niveles y Órdenes de Gobierno	
4.	2.	3	Aportaciones entre Diferentes Niveles y Órdenes de Gobierno	
4.	3.	SANEAMIENTO DEL SISTEMA FINANCIERO		0
4.	3.	1	Saneamiento del Sistema Financiero	
4.	3.	2	Apoyos IPAB	
4.	3.	3	Banca de Desarrollo	
4.	3.	4	Apoyo a los Programas de Reestructura en unidades de inversión (UDIS)	
4.	4.	ADEUDOS DE EJERCICIOS FISCALES ANTERIORES		0
4.	4.	1	Adeudos de Ejercicios Fiscales Anteriores	
Suma				2,567,681,869

INFORME SOBRE ESTUDIOS ACTUARIALES LDF 2019

Nombre del Municipio: Tlajomulco de Zuñiga

		Pensiones y Jubilaciones	Salud	Riesgo de Trabajo	Invalidez y Vida	Otras Prestaciones Sociales
Tipo de Sistema						
	Prestación Laboral o Fondo General para Trabajadores del Estado o Municipio					
	Beneficio definido, Contribución Definida o Mixto					
Prestación Afiliada						
Activos						
	Edad Máxima					
	Edad Mínima					
	Edad Promedio					
Pensionados y Jubilados						
	Edad Máxima					
	Edad Mínima					
	Edad Promedio					
Beneficiarios						
	Promedio de Años de Servicio (Trabajadores Activos)					
	Aportación Individual al Plan de Pensión como % del Salario					
	Crecimiento Esperado de los Pensionados y Jubilados (como%)					
	Crecimiento Esperado de los Activos (como%)					
	Edad de Jubilación o Pensión					
	Esperanza de Vida					
Ingreso del Fondo						
	Ingresos Anuales al Fondo de Pensiones					
Nómina Anual						
	Activos					
	Pensionados y Jubilados					
	Beneficiarios de Pensionados y Jubilados					
Monto Mensual por Pensión						
	Máximo					
	Mínimo					
	Promedio					
Monto de la Reserva						
Valor presente de las Obligaciones						
	Pensiones y Jubilaciones en Curso de Pago					
	Generación actual					
	Generaciones futuras					
Valor presente de las Contribuciones Asociadas a los Sueldos Futuros de Cotización X%						
	Generación Actual					
	Generaciones Futuras					
	Otros Ingresos					
Déficit/Superávit						
	Generación Actual					
	Generaciones Futuras					
Periodo de Suficiencia						
	Año de Descapitalización					
	Tasa de Rendimiento					
Estudio Actuarial						
	Año de Elaboración del Estudio Actuarial					
	Empresa que Elaboró el Estudio Actuarial					

Plantilla de Personal de Carácter Permanente 2019

Nombre del Municipio: Tlajomulco de Zuñiga

Nombre de la Plaza	Adscripción de la Plaza	FF	No. Plazas	111-113 Diets y Sueldo Base		131 Primas por años de Servicios Efectivos Prestados	132 Prima Vacacional y Dominical	132 Gratificación de Fin de Año (Aguinaldo)	133 Horas Extraordinarias	134 Compensaciones	Otras Prestaciones	Suma Total de Remuneraciones
				Mensual	Anual							
ABOGADO	CONTRALORIA MUNICIPAL		1	\$ 14,724.86	\$ 176,698.32	\$ -	\$ 2,454.14	\$ 24,541.43	\$ -	\$ -	\$ 6,800.00	\$ 210,493.90
ABOGADO	COORDINACION GENERAL DE ADMINISTRACION E INNOVACION		1	\$ 14,724.86	\$ 176,698.32	\$ -	\$ 2,454.14	\$ 24,541.43	\$ -	\$ -	\$ 6,800.00	\$ 210,493.90
ABOGADO	DIRECCION DE POLITICA FISCAL Y MEJORA HACENDARIA		1	\$ 14,724.86	\$ 176,698.32	\$ -	\$ 2,454.14	\$ 24,541.43	\$ -	\$ -	\$ 6,500.00	\$ 210,193.90
ABOGADO	DIRECCION DEL INSTITUTO DE LA MUJER TLAJOMULQUENSE		1	\$ 14,724.86	\$ 176,698.32	\$ -	\$ 2,454.14	\$ 24,541.43	\$ -	\$ -	\$ 6,500.00	\$ 210,193.90
ABOGADO	DIRECCION GENERAL DE AGUA POTABLE Y SANEAMIENTO		1	\$ 14,724.86	\$ 176,698.32	\$ -	\$ 2,454.14	\$ 24,541.43	\$ -	\$ -	\$ 19,700.00	\$ 223,393.90
ABOGADO	DIRECCION GENERAL DE TRANSPARENCIA		2	\$ 29,449.72	\$ 353,396.64	\$ -	\$ 4,908.29	\$ 49,082.87	\$ -	\$ -	\$ 13,900.00	\$ 421,287.79
ABOGADO	DIRECCION GENERAL JURIDICA		12	\$ 176,698.32	\$ 2,120,379.84	\$ -	\$ 29,449.72	\$ 294,497.20	\$ -	\$ -	\$ 91,200.00	\$ 2,535,526.76
ABOGADO	FISCALÍA AMBIENTAL DE TLAJOMULCO		1	\$ 14,724.86	\$ 176,698.32	\$ -	\$ 2,454.14	\$ 24,541.43	\$ -	\$ -	\$ 19,700.00	\$ 223,393.90
ABOGADO	PRESIDENCIA		2	\$ 29,449.72	\$ 353,396.64	\$ -	\$ 4,908.29	\$ 49,082.87	\$ -	\$ -	\$ 13,300.00	\$ 420,687.79
ABOGADO	PROCURADURIA SOCIAL		2	\$ 29,449.72	\$ 353,396.64	\$ -	\$ 4,908.29	\$ 49,082.87	\$ -	\$ -	\$ 13,300.00	\$ 420,687.79
ABOGADO	SINDICATURA MUNICIPAL		1	\$ 14,724.86	\$ 176,698.32	\$ -	\$ 2,454.14	\$ 24,541.43	\$ -	\$ -	\$ 6,800.00	\$ 210,493.90
ABOGADO SP	COMISARIA DE LA POLICIA PREVENTIVA MUNICIPAL		4	\$ 58,899.44	\$ 706,793.28	\$ -	\$ 9,816.57	\$ 98,165.73	\$ -	\$ -	\$ 41,449.72	\$ 856,225.31
ADMINISTRADOR B	DIRECCION GENERAL DE MANTENIMIENTO URBANO		1	\$ 7,185.59	\$ 86,227.08	\$ -	\$ 1,197.60	\$ 11,975.98	\$ -	\$ -	\$ 20,900.00	\$ 120,300.66
AGENTE MUNICIPAL	DIRECCION DE AGENCIAS Y DELEGACIONES		17	\$ 165,391.81	\$ 1,984,701.72	\$ -	\$ 27,565.30	\$ 275,653.02	\$ -	\$ -	\$ 355,300.00	\$ 2,643,220.04
ALMACENISTA	DIRECCION DE ALUMBRADO PUBLICO		1	\$ 11,569.54	\$ 138,834.48	\$ -	\$ 1,928.26	\$ 19,282.57	\$ -	\$ -	\$ 20,900.00	\$ 180,945.30
ALMACENISTA	DIRECCION GENERAL DE AGUA POTABLE Y SANFAMIENTO		2	\$ 28,724.10	\$ 344,689.20	\$ -	\$ 4,787.35	\$ 47,873.50	\$ -	\$ -	\$ 39,500.00	\$ 436,850.05
ALMACENISTA	JEFATURA DE TALLER MUNICIPAL		2	\$ 21,276.79	\$ 255,321.46	\$ -	\$ 3,546.13	\$ 35,461.31	\$ -	\$ -	\$ 43,600.00	\$ 337,928.90
ANALISTA	COORDINACION GENERAL DE PARTICIPACION CIUDADANA Y		1	\$ 11,569.54	\$ 138,834.48	\$ -	\$ 1,928.26	\$ 19,282.57	\$ -	\$ -	\$ 20,900.00	\$ 180,945.30
ANALISTA	COORDINACION GENERAL DE SERVICIOS MUNICIPALES		2	\$ 23,139.08	\$ 277,668.96	\$ -	\$ 3,856.51	\$ 38,565.13	\$ -	\$ -	\$ 41,800.00	\$ 361,890.61
ANALISTA	DIRECCION DE ACUERDOS Y SEGUIMIENTO		1	\$ 11,569.54	\$ 138,834.48	\$ -	\$ 1,928.26	\$ 19,282.57	\$ -	\$ -	\$ 20,900.00	\$ 180,945.30
ANALISTA	DIRECCION DE AGENCIAS Y DELEGACIONES		3	\$ 35,790.89	\$ 429,490.68	\$ -	\$ 5,965.15	\$ 59,651.48	\$ -	\$ -	\$ 48,900.00	\$ 544,007.31
ANALISTA	DIRECCION DE ATRACCION DE INVERSIONES		1	\$ 11,569.54	\$ 138,834.48	\$ -	\$ 1,928.26	\$ 19,282.57	\$ -	\$ -	\$ 20,900.00	\$ 180,945.30
ANALISTA	DIRECCION DE CONTABILIDAD		2	\$ 24,934.00	\$ 299,208.00	\$ -	\$ 4,155.67	\$ 41,556.67	\$ -	\$ -	\$ 43,000.00	\$ 387,920.33
ANALISTA	DIRECCION DE DICTAMINACION Y GESTION GUBERNAMENTAL		1	\$ 11,569.54	\$ 138,834.48	\$ -	\$ 1,928.26	\$ 19,282.57	\$ -	\$ -	\$ 20,900.00	\$ 180,945.30
ANALISTA	DIRECCION DE EDUCACION		4	\$ 46,278.16	\$ 555,337.92	\$ -	\$ 7,713.03	\$ 77,130.27	\$ -	\$ -	\$ 90,800.00	\$ 730,981.21
ANALISTA	DIRECCION DE INNOVACION GUBERNAMENTAL		2	\$ 24,036.88	\$ 288,442.56	\$ -	\$ 4,006.15	\$ 40,061.47	\$ -	\$ -	\$ 42,400.00	\$ 374,910.17
ANALISTA	DIRECCION DE MEJORA REGULATORIA		1	\$ 11,569.54	\$ 138,834.48	\$ -	\$ 1,928.26	\$ 19,282.57	\$ -	\$ -	\$ 22,700.00	\$ 182,745.30
ANALISTA	DIRECCIÓN DE PADRÓN DE USUARIOS DEL AGUA		5	\$ 58,311.16	\$ 699,733.92	\$ -	\$ 9,718.53	\$ 97,185.27	\$ -	\$ -	\$ 106,300.00	\$ 912,937.71

Plantilla de Personal de Carácter Permanente 2019

Nombre del Municipio: Tlajomulco de Zuñiga

Nombre de la Plaza	Adscripción de la Plaza	FF	No. Plazas	111-113 Diets y Sueldo Base		131 Primas por años de Servicios Efectivos Prestados	132 Prima Vacacional y Dominical	132 Gratificación de Fin de Año (Aguinaldo)	133 Horas Extraordinarias	134 Compensaciones	Otras Prestaciones	Suma Total de Remuneraciones
				Mensual	Anual							
ANALISTA	DIRECCION DE PATRIMONIO MUNICIPAL		6	\$ 70,499.35	\$ 845,992.23	\$ -	\$ 11,749.89	\$ 117,498.92	\$ -	\$ -	\$ 113,400.00	\$ 1,088,641.04
ANALISTA	DIRECCION DE PLANEACIÓN INSTITUCIONAL		1	\$ 11,569.54	\$ 138,834.48	\$ -	\$ 1,928.26	\$ 19,282.57	\$ -	\$ -	\$ 20,900.00	\$ 180,945.30
ANALISTA	DIRECCION DE PROGRAMAS SOCIALES ESTATALES Y FEDERALES		1	\$ 11,569.54	\$ 138,834.48	\$ -	\$ 1,928.26	\$ 19,282.57	\$ -	\$ -	\$ 20,900.00	\$ 180,945.30
ANALISTA	DIRECCION DE RECURSOS HUMANOS		2	\$ 23,927.91	\$ 287,134.92	\$ -	\$ 3,987.99	\$ 39,879.85	\$ -	\$ -	\$ 40,600.00	\$ 371,602.76
ANALISTA	DIRECCION DE RELACIONES PUBLICAS		1	\$ 11,569.54	\$ 138,834.48	\$ -	\$ 1,928.26	\$ 19,282.57	\$ -	\$ -	\$ 20,900.00	\$ 180,945.30
ANALISTA	DIRECCION DE VIVIENDA Y COMUNIDAD DIGNA		3	\$ 34,708.62	\$ 416,503.44	\$ -	\$ 5,784.77	\$ 57,847.70	\$ -	\$ -	\$ 62,700.00	\$ 542,835.91
ANALISTA	DIRECCION GENERAL DE ADMINISTRACION		3	\$ 36,071.20	\$ 432,854.40	\$ -	\$ 6,011.87	\$ 60,118.67	\$ -	\$ -	\$ 65,100.00	\$ 564,084.93
ANALISTA	DIRECCION GENERAL DE AGUA POTABLE Y SANFAMIENTO		9	\$ 110,928.42	\$ 1,331,141.04	\$ -	\$ 18,488.07	\$ 184,880.70	\$ -	\$ -	\$ 198,900.00	\$ 1,733,409.81
ANALISTA	DIRECCION GENERAL DE DESARROLLO AGROPECUARIO		1	\$ 11,569.54	\$ 138,834.48	\$ -	\$ 1,928.26	\$ 19,282.57	\$ -	\$ -	\$ 22,700.00	\$ 182,745.30
ANALISTA	DIRECCION GENERAL DE FINANZAS		3	\$ 36,503.54	\$ 438,042.48	\$ -	\$ 6,083.92	\$ 60,839.23	\$ -	\$ -	\$ 63,900.00	\$ 568,865.64
ANALISTA	DIRECCIÓN GENERAL DE GESTIÓN AMBIENTAL CAMBIO CLIMÁTICO Y		2	\$ 24,221.20	\$ 290,654.36	\$ -	\$ 4,036.87	\$ 40,368.66	\$ -	\$ -	\$ 28,000.00	\$ 363,059.89
ANALISTA	DIRECCION GENERAL DE INGRESOS		4	\$ 47,175.62	\$ 566,107.44	\$ -	\$ 7,862.60	\$ 78,626.03	\$ -	\$ -	\$ 84,200.00	\$ 736,796.08
ANALISTA	DIRECCION GENERAL DE INSPECCION Y VIGILANCIA MUNICIPAL		3	\$ 35,174.18	\$ 422,090.16	\$ -	\$ 5,862.36	\$ 58,623.63	\$ -	\$ -	\$ 64,500.00	\$ 551,076.16
ANALISTA	DIRECCION GENERAL DE MANTENIMIENTO URBANO		2	\$ 23,139.08	\$ 277,668.96	\$ -	\$ 3,856.51	\$ 38,565.13	\$ -	\$ -	\$ 41,800.00	\$ 361,890.61
ANALISTA	DIRECCION GENERAL DE OBRAS PUBLICAS		10	\$ 115,695.40	\$ 1,388,344.80	\$ -	\$ 19,282.57	\$ 192,825.67	\$ -	\$ -	\$ 212,600.00	\$ 1,813,053.03
ANALISTA	DIRECCION GENERAL DE PADRON Y LICENCIAS		1	\$ 11,569.54	\$ 138,834.48	\$ -	\$ 1,928.26	\$ 19,282.57	\$ -	\$ -	\$ 20,900.00	\$ 180,945.30
ANALISTA	DIRECCION GENERAL DE SERVICIOS MEDICOS MUNICIPALES		6	\$ 69,417.24	\$ 833,006.88	\$ -	\$ 11,569.54	\$ 115,695.40	\$ -	\$ -	\$ 125,400.00	\$ 1,085,671.82
ANALISTA	DIRECCION GENERAL DE TRANSPARENCIA		2	\$ 23,419.58	\$ 281,034.94	\$ -	\$ 3,903.26	\$ 39,032.63	\$ -	\$ -	\$ 43,600.00	\$ 367,570.84
ANALISTA	DIRECCION GENERAL JURIDICA		4	\$ 46,278.16	\$ 555,337.92	\$ -	\$ 7,713.03	\$ 77,130.27	\$ -	\$ -	\$ 83,600.00	\$ 723,781.21
ANALISTA	JEFATURA DEL PROGRAMA ESTUDIANTE APRIIFBA		1	\$ 11,569.54	\$ 138,834.48	\$ -	\$ 1,928.26	\$ 19,282.57	\$ -	\$ -	\$ 20,900.00	\$ 180,945.30
ANALISTA	SECRETARIA GENERAL DEL AYUNTAMIENTO		2	\$ 23,139.08	\$ 277,668.96	\$ -	\$ 3,856.51	\$ 38,565.13	\$ -	\$ -	\$ 41,800.00	\$ 361,890.61
ANALISTA	SECRETARIA PARTICULAR		1	\$ 11,569.54	\$ 138,834.48	\$ -	\$ 1,928.26	\$ 19,282.57	\$ -	\$ -	\$ 20,900.00	\$ 180,945.30
ANALISTA DE CULTURA DEL AGUA	DIRECCIÓN GENERAL DE GESTIÓN AMBIENTAL CAMBIO CLIMÁTICO Y		1	\$ 17,550.00	\$ 210,600.00	\$ -	\$ 2,925.00	\$ 29,250.00	\$ -	\$ -	\$ -	\$ 242,775.00
ANALISTA ESPECIALIZADO	DIRECCION DE INNOVACION GUBERNAMENTAL		2	\$ 24,716.74	\$ 296,600.88	\$ -	\$ 4,119.46	\$ 41,194.57	\$ -	\$ -	\$ 39,400.00	\$ 381,314.90
ANALISTA ESPECIALIZADO	DIRECCION DE RECURSOS HUMANOS		1	\$ 12,358.37	\$ 148,300.44	\$ -	\$ 2,059.73	\$ 20,597.28	\$ -	\$ -	\$ 21,500.00	\$ 192,457.45
ANALISTA ESPECIALIZADO	DIRECCION GENERAL JURIDICA		1	\$ 14,724.86	\$ 176,698.32	\$ -	\$ 2,454.14	\$ 24,541.43	\$ -	\$ -	\$ 10,362.43	\$ 214,056.33
ANALISTA ESPECIALIZADO	JEFATURA DE TALLER MUNICIPAL		1	\$ 12,358.37	\$ 148,300.44	\$ -	\$ 2,059.73	\$ 20,597.28	\$ -	\$ -	\$ 19,700.00	\$ 190,657.45
ANALISTA SP	COMISARIA DE LA POLICIA PREVENTIVA MUNICIPAL		6	\$ 69,417.24	\$ 833,006.88	\$ -	\$ 11,569.54	\$ 115,695.40	\$ -	\$ -	\$ 149,908.62	\$ 1,110,180.44

Plantilla de Personal de Carácter Permanente 2019

Nombre del Municipio: Tlajomulco de Zuñiga

Nombre de la Plaza	Adscripción de la Plaza	FF	No. Plazas	111-113 Diets y Sueldo Base		131 Primas por años de Servicios Efectivos Prestados	132 Prima Vacacional y Dominical	132 Gratificación de Fin de Año (Aguinaldo)	133 Horas Extraordinarias	134 Compensaciones	Otras Prestaciones	Suma Total de Remuneraciones
				Mensual	Anual							
ASESOR	DIRECCION DE PLANEACIÓN INSTITUCIONAL		1	\$ 16,000.00	\$ 192,000.00	\$ -	\$ 2,666.67	\$ 26,666.67	\$ -	\$ -	\$ 18,000.00	\$ 239,333.33
ASESOR	DIRECCION GENERAL DE LA COORDINACION DE ASESORES		2	\$ 30,724.86	\$ 368,698.32	\$ -	\$ 5,120.81	\$ 51,208.10	\$ -	\$ -	\$ 21,300.00	\$ 446,327.23
ASESOR DE PRESIDENCIA	PRESIDENCIA		1	\$ 28,500.00	\$ 342,000.00	\$ -	\$ 4,750.00	\$ 47,500.00	\$ -	\$ -	\$ 18,000.00	\$ 412,250.00
ASESOR JURIDICO	SINDICATURA MUNICIPAL		1	\$ 16,000.00	\$ 192,000.00	\$ -	\$ 2,666.67	\$ 26,666.67	\$ -	\$ -	\$ 18,000.00	\$ 239,333.33
ASESOR PARTICULAR DE REGIDOR	SALA DE REGIDORES		16	\$ 286,383.20	\$ 3,436,598.40	\$ -	\$ 47,730.53	\$ 477,305.33	\$ -	\$ -	\$ -	\$ 3,961,634.27
ASISTENTE DE DIRECCION	DIRECCION GENERAL DE AGUA POTABLE Y SANFAMIENTO		1	\$ 12,033.00	\$ 144,396.00	\$ -	\$ 2,005.50	\$ 20,055.00	\$ -	\$ -	\$ 22,700.00	\$ 189,156.50
ASISTENTE DE DIRECTOR GENERAL	DIRECCION DE PROGRAMAS SOCIALES ESTATALES Y FEDERALES		1	\$ 12,368.84	\$ 148,426.05	\$ -	\$ 2,061.47	\$ 20,614.73	\$ -	\$ -	\$ 7,100.00	\$ 178,202.26
ASISTENTE DE DIRECTOR GENERAL	DIRECCION GENERAL DE MANTENIMIENTO URBANO		1	\$ 13,729.91	\$ 164,758.96	\$ -	\$ 2,288.32	\$ 22,883.19	\$ -	\$ -	\$ 7,100.00	\$ 197,030.46
ASISTENTE DE DIRECTOR GENERAL C4	C4 TLAJOMULCO		1	\$ 12,358.37	\$ 148,300.44	\$ -	\$ 2,059.73	\$ 20,597.28	\$ -	\$ -	\$ 19,700.00	\$ 190,657.45
ASISTENTE DEL PRESIDENTE	SECRETARIA PARTICULAR		1	\$ 23,500.00	\$ 282,000.00	\$ -	\$ 3,916.67	\$ 39,166.67	\$ -	\$ -	\$ 18,000.00	\$ 343,083.33
AUDITOR	CONTRALORIA MUNICIPAL		6	\$ 88,349.16	\$ 1,060,189.92	\$ -	\$ 14,724.86	\$ 147,248.60	\$ -	\$ -	\$ 19,800.00	\$ 1,241,963.38
AUXILIAR ADMINISTRATIVO	CONTRALORIA MUNICIPAL		3	\$ 27,390.00	\$ 328,680.00	\$ -	\$ 4,565.00	\$ 45,650.00	\$ -	\$ -	\$ 62,700.00	\$ 441,595.00
AUXILIAR ADMINISTRATIVO	COORDINACION GENERAL DE DESARROLLO ECONOMICO Y COMBATE		1	\$ 9,179.12	\$ 110,149.44	\$ -	\$ 1,529.85	\$ 15,298.53	\$ -	\$ -	\$ 22,700.00	\$ 149,677.83
AUXILIAR ADMINISTRATIVO	COORDINACION GENERAL DE PARTICIPACION CIUDADANA Y		8	\$ 74,328.46	\$ 891,941.52	\$ -	\$ 12,388.08	\$ 123,880.77	\$ -	\$ -	\$ 170,800.00	\$ 1,199,010.36
AUXILIAR ADMINISTRATIVO	DIRECCION DE ACUERDOS Y SEGUIMIENTO		1	\$ 9,130.00	\$ 109,560.00	\$ -	\$ 1,521.67	\$ 15,216.67	\$ -	\$ -	\$ 22,700.00	\$ 148,998.33
AUXILIAR ADMINISTRATIVO	DIRECCION DE ADMINISTRACION Y PROYECTOS		1	\$ 9,130.00	\$ 109,560.00	\$ -	\$ 1,521.67	\$ 15,216.67	\$ -	\$ -	\$ 22,700.00	\$ 148,998.33
AUXILIAR ADMINISTRATIVO	DIRECCION DE AGENCIAS Y DELEGACIONES		5	\$ 45,650.00	\$ 547,800.00	\$ -	\$ 7,608.33	\$ 76,083.33	\$ -	\$ -	\$ 104,500.00	\$ 735,991.67
AUXILIAR ADMINISTRATIVO	DIRECCION DE ALUMBRADO PUBLICO		2	\$ 18,260.00	\$ 219,120.00	\$ -	\$ 3,043.33	\$ 30,433.33	\$ -	\$ -	\$ 43,600.00	\$ 296,196.67
AUXILIAR ADMINISTRATIVO	DIRECCION DE ASEO PUBLICO		1	\$ 9,130.00	\$ 109,560.00	\$ -	\$ 1,521.67	\$ 15,216.67	\$ -	\$ -	\$ 22,700.00	\$ 148,998.33
AUXILIAR ADMINISTRATIVO	DIRECCION DE ATRACCION DE INVERSIONES		1	\$ 9,130.00	\$ 109,560.00	\$ -	\$ 1,521.67	\$ 15,216.67	\$ -	\$ -	\$ 20,900.00	\$ 147,198.33
AUXILIAR ADMINISTRATIVO	DIRECCION DE CATASTRO		9	\$ 82,170.00	\$ 986,040.00	\$ -	\$ 13,695.00	\$ 136,950.00	\$ -	\$ -	\$ 193,500.00	\$ 1,330,185.00
AUXILIAR ADMINISTRATIVO	DIRECCION DE CEMENTERIOS		1	\$ 10,451.16	\$ 125,413.87	\$ -	\$ 1,741.86	\$ 17,418.59	\$ -	\$ -	\$ 22,700.00	\$ 167,274.32
AUXILIAR ADMINISTRATIVO	DIRECCIÓN DE COMUNICACIÓN SOCIAL		2	\$ 18,260.00	\$ 219,120.00	\$ -	\$ 3,043.33	\$ 30,433.33	\$ -	\$ -	\$ 43,600.00	\$ 296,196.67
AUXILIAR ADMINISTRATIVO	DIRECCION DE CONTABILIDAD		1	\$ 10,291.80	\$ 123,501.60	\$ -	\$ 1,715.30	\$ 17,153.00	\$ -	\$ -	\$ 20,900.00	\$ 163,269.90
AUXILIAR ADMINISTRATIVO	DIRECCION DE DESARROLLO AGRICOLA		2	\$ 18,260.00	\$ 219,120.00	\$ -	\$ 3,043.33	\$ 30,433.33	\$ -	\$ -	\$ 43,600.00	\$ 296,196.67
AUXILIAR ADMINISTRATIVO	DIRECCION DE DICTAMINACION Y GESTION GUBERNAMENTAL		1	\$ 10,533.42	\$ 126,401.04	\$ -	\$ 1,755.57	\$ 17,555.70	\$ -	\$ -	\$ 22,700.00	\$ 168,412.31
AUXILIAR ADMINISTRATIVO	DIRECCION DE EDUCACION		13	\$ 119,201.28	\$ 1,430,415.36	\$ -	\$ 19,866.88	\$ 198,668.80	\$ -	\$ -	\$ 278,900.00	\$ 1,927,851.04
AUXILIAR ADMINISTRATIVO	DIRECCION DE INNOVACION GUBERNAMENTAL		5	\$ 45,699.12	\$ 548,389.44	\$ -	\$ 7,616.52	\$ 76,165.20	\$ -	\$ -	\$ 106,300.00	\$ 738,471.16

Plantilla de Personal de Carácter Permanente 2019

Nombre del Municipio: Tlajomulco de Zuñiga

Nombre de la Plaza	Adscripción de la Plaza	FF	No. Plazas	111-113 Diets y Sueldo Base		131 Primas por años de Servicios Efectivos Prestados	132 Prima Vacacional y Dominical	132 Gratificación de Fin de Año (Aguinaldo)	133 Horas Extraordinarias	134 Compensaciones	Otras Prestaciones	Suma Total de Remuneraciones
				Mensual	Anual							
AUXILIAR ADMINISTRATIVO	DIRECCION DE LICENCIAS Y CONTROL DE LA EDIFICACION		1	\$ 9,130.00	\$ 109,560.00	\$ -	\$ 1,521.67	\$ 15,216.67	\$ -	\$ -	\$ 20,900.00	\$ 147,198.33
AUXILIAR ADMINISTRATIVO	DIRECCION DE MOVILIDAD		1	\$ 9,130.00	\$ 109,560.00	\$ -	\$ 1,521.67	\$ 15,216.67	\$ -	\$ -	\$ 20,900.00	\$ 147,198.33
AUXILIAR ADMINISTRATIVO	DIRECCIÓN DE PADRÓN DE USUARIOS DEL AGUA		4	\$ 37,013.40	\$ 444,160.80	\$ -	\$ 6,168.90	\$ 61,689.00	\$ -	\$ -	\$ 85,400.00	\$ 597,418.70
AUXILIAR ADMINISTRATIVO	DIRECCION DE PATRIMONIO MUNICIPAL		2	\$ 19,028.41	\$ 228,340.86	\$ -	\$ 3,171.40	\$ 31,714.01	\$ -	\$ -	\$ 45,400.00	\$ 308,626.27
AUXILIAR ADMINISTRATIVO	DIRECCION DE POLITICA FISCAL Y MEJORA HACENDARIA		2	\$ 18,260.00	\$ 219,120.00	\$ -	\$ 3,043.33	\$ 30,433.33	\$ -	\$ -	\$ 45,400.00	\$ 297,996.67
AUXILIAR ADMINISTRATIVO	DIRECCION DE PROGRAMAS SOCIALES ESTATALES Y FEDERALES		4	\$ 37,808.46	\$ 453,701.52	\$ -	\$ 6,301.41	\$ 63,014.10	\$ -	\$ -	\$ 89,000.00	\$ 612,017.03
AUXILIAR ADMINISTRATIVO	DIRECCION DE RECURSOS HUMANOS		2	\$ 18,260.00	\$ 219,120.00	\$ -	\$ 3,043.33	\$ 30,433.33	\$ -	\$ -	\$ 41,800.00	\$ 294,396.67
AUXILIAR ADMINISTRATIVO	DIRECCION DE RECURSOS MATERIALES		1	\$ 10,418.50	\$ 125,022.00	\$ -	\$ 1,736.42	\$ 17,364.17	\$ -	\$ -	\$ 22,700.00	\$ 166,822.58
AUXILIAR ADMINISTRATIVO	DIRECCION DE RELACIONES PUBLICAS		1	\$ 10,092.76	\$ 121,113.12	\$ -	\$ 1,682.13	\$ 16,821.27	\$ -	\$ -	\$ 22,700.00	\$ 162,316.51
AUXILIAR ADMINISTRATIVO	DIRECCION DE VIVIENDA Y COMUNIDAD DIGNA		4	\$ 36,520.00	\$ 438,240.00	\$ -	\$ 6,086.67	\$ 60,866.67	\$ -	\$ -	\$ 85,400.00	\$ 590,593.33
AUXILIAR ADMINISTRATIVO	DIRECCION DEL REGISTRO CIVIL		19	\$ 178,154.28	\$ 2,137,851.35	\$ -	\$ 29,692.38	\$ 296,923.80	\$ -	\$ -	\$ 407,900.00	\$ 2,872,367.53
AUXILIAR ADMINISTRATIVO	DIRECCION GENERAL DE ADMINISTRACION		2	\$ 18,260.00	\$ 219,120.00	\$ -	\$ 3,043.33	\$ 30,433.33	\$ -	\$ -	\$ 41,800.00	\$ 294,396.67
AUXILIAR ADMINISTRATIVO	DIRECCION GENERAL DE AGUA POTABLE Y SANFAMIENTO		6	\$ 54,780.00	\$ 657,360.00	\$ -	\$ 9,130.00	\$ 91,300.00	\$ -	\$ -	\$ 127,200.00	\$ 884,990.00
AUXILIAR ADMINISTRATIVO	DIRECCION GENERAL DE ATENCION CIUDADANA		2	\$ 18,260.00	\$ 219,120.00	\$ -	\$ 3,043.33	\$ 30,433.33	\$ -	\$ -	\$ 41,800.00	\$ 294,396.67
AUXILIAR ADMINISTRATIVO	DIRECCION GENERAL DE DESARROLLO ECONOMICO		1	\$ 9,130.00	\$ 109,560.00	\$ -	\$ 1,521.67	\$ 15,216.67	\$ -	\$ -	\$ 22,700.00	\$ 148,998.33
AUXILIAR ADMINISTRATIVO	DIRECCION GENERAL DE FINANZAS		4	\$ 38,602.00	\$ 463,224.00	\$ -	\$ 6,433.67	\$ 64,336.67	\$ -	\$ -	\$ 90,800.00	\$ 624,794.33
AUXILIAR ADMINISTRATIVO	DIRECCIÓN GENERAL DE GESTIÓN AMBIENTAL CAMBIO CLIMÁTICO Y		3	\$ 27,390.00	\$ 328,680.00	\$ -	\$ 4,565.00	\$ 45,650.00	\$ -	\$ -	\$ 62,700.00	\$ 441,595.00
AUXILIAR ADMINISTRATIVO	DIRECCION GENERAL DE INGRESOS		5	\$ 48,986.32	\$ 587,835.84	\$ -	\$ 8,164.39	\$ 81,643.87	\$ -	\$ -	\$ 113,500.00	\$ 791,144.09
AUXILIAR ADMINISTRATIVO	DIRECCION GENERAL DE MANTENIMIENTO URBANO		5	\$ 45,650.00	\$ 547,800.00	\$ -	\$ 7,608.33	\$ 76,083.33	\$ -	\$ -	\$ 111,700.00	\$ 743,191.67
AUXILIAR ADMINISTRATIVO	DIRECCION GENERAL DE OBRAS PUBLICAS		2	\$ 18,260.00	\$ 219,120.00	\$ -	\$ 3,043.33	\$ 30,433.33	\$ -	\$ -	\$ 43,600.00	\$ 296,196.67
AUXILIAR ADMINISTRATIVO	DIRECCION GENERAL DE ORDENAMIENTO TERRITORIAL		1	\$ 9,130.00	\$ 109,560.00	\$ -	\$ 1,521.67	\$ 15,216.67	\$ -	\$ -	\$ 20,900.00	\$ 147,198.33
AUXILIAR ADMINISTRATIVO	DIRECCION GENERAL DE PADRON Y LICENCIAS		6	\$ 57,356.96	\$ 688,283.52	\$ -	\$ 9,559.49	\$ 95,594.93	\$ -	\$ -	\$ 136,200.00	\$ 929,637.95
AUXILIAR ADMINISTRATIVO	DIRECCION GENERAL DE PROTECCION CIVIL Y BOMBEROS		2	\$ 18,260.00	\$ 219,120.00	\$ -	\$ 3,043.33	\$ 30,433.33	\$ -	\$ -	\$ 45,730.00	\$ 298,326.67
AUXILIAR ADMINISTRATIVO	DIRECCION GENERAL DE SERVICIOS MEDICOS MUNICIPALES		45	\$ 412,018.64	\$ 4,944,223.68	\$ -	\$ 68,669.77	\$ 686,697.73	\$ -	\$ -	\$ 949,500.00	\$ 6,649,091.19
AUXILIAR ADMINISTRATIVO	DIRECCION GENERAL DE TRANSPARENCIA		1	\$ 9,130.00	\$ 109,560.00	\$ -	\$ 1,521.67	\$ 15,216.67	\$ -	\$ -	\$ 22,700.00	\$ 148,998.33
AUXILIAR ADMINISTRATIVO	DIRECCION GENERAL JURIDICA		4	\$ 37,138.41	\$ 445,660.92	\$ -	\$ 6,189.74	\$ 61,897.35	\$ -	\$ -	\$ 89,000.00	\$ 602,748.01
AUXILIAR ADMINISTRATIVO	DIRECCION OPERATIVA DE PARTICIPACION CIUDADANA		6	\$ 54,780.00	\$ 657,360.00	\$ -	\$ 9,130.00	\$ 91,300.00	\$ -	\$ -	\$ 125,400.00	\$ 883,190.00
AUXILIAR ADMINISTRATIVO	JEFATURA DE ARCHIVO GENERAL DEL MUNICIPIO		11	\$ 100,430.00	\$ 1,205,160.00	\$ -	\$ 16,738.33	\$ 167,383.33	\$ -	\$ -	\$ 233,500.00	\$ 1,622,781.67

Plantilla de Personal de Carácter Permanente 2019

Nombre del Municipio: Tlajomulco de Zuñiga

Nombre de la Plaza	Adscripción de la Plaza	FF	No. Plazas	111-113 Diets y Sueldo Base		131 Primas por años de Servicios Efectivos Prestados	132 Prima Vacacional y Dominical	132 Gratificación de Fin de Año (Aguinaldo)	133 Horas Extraordinarias	134 Compensaciones	Otras Prestaciones	Suma Total de Remuneraciones
				Mensual	Anual							
AUXILIAR ADMINISTRATIVO	JEFATURA DE MANTENIMIENTO INTERNO		2	\$ 18,260.00	\$ 219,120.00	\$ -	\$ 3,043.33	\$ 30,433.33	\$ -	\$ -	\$ 41,800.00	\$ 294,396.67
AUXILIAR ADMINISTRATIVO	JEFATURA DE OFICIALIA DE PARTES		2	\$ 18,260.00	\$ 219,120.00	\$ -	\$ 3,043.33	\$ 30,433.33	\$ -	\$ -	\$ 43,600.00	\$ 296,196.67
AUXILIAR ADMINISTRATIVO	JEFATURA DE TALLER MUNICIPAL		3	\$ 27,390.00	\$ 328,680.00	\$ -	\$ 4,565.00	\$ 45,650.00	\$ -	\$ -	\$ 66,300.00	\$ 445,195.00
AUXILIAR ADMINISTRATIVO	JEFATURA DEL PROGRAMA ESTUDIANTE APRUEBA		1	\$ 9,130.00	\$ 109,560.00	\$ -	\$ 1,521.67	\$ 15,216.67	\$ -	\$ -	\$ 20,900.00	\$ 147,198.33
AUXILIAR ADMINISTRATIVO	SECRETARIA GENERAL DEL AYUNTAMIENTO		2	\$ 18,260.00	\$ 219,120.00	\$ -	\$ 3,043.33	\$ 30,433.33	\$ -	\$ -	\$ 41,800.00	\$ 294,396.67
AUXILIAR ADMINISTRATIVO	SECRETARIA PARTICULAR		2	\$ 18,260.00	\$ 219,120.00	\$ -	\$ 3,043.33	\$ 30,433.33	\$ -	\$ -	\$ 41,800.00	\$ 294,396.67
AUXILIAR DE ALMACEN	DIRECCION GENERAL DE AGUA POTABLE Y SANFAMIENTO		3	\$ 24,842.34	\$ 298,108.08	\$ -	\$ 4,140.39	\$ 41,403.90	\$ -	\$ -	\$ 66,300.00	\$ 409,952.37
AUXILIAR DE ALMACEN	DIRECCION GENERAL DE SERVICIOS MEDICOS MUNICIPALES		2	\$ 16,214.88	\$ 194,578.56	\$ -	\$ 2,702.48	\$ 27,024.80	\$ -	\$ -	\$ 41,800.00	\$ 266,105.84
AUXILIAR DE ENFERMERA/O	DIRECCION GENERAL DE SERVICIOS MEDICOS MUNICIPALES		2	\$ 16,214.88	\$ 194,578.56	\$ -	\$ 2,702.48	\$ 27,024.80	\$ -	\$ -	\$ 45,400.00	\$ 269,705.84
AUXILIAR DE EQUIPO DE DESAZOLVE	DIRECCION GENERAL DE AGUA POTABLE Y SANFAMIENTO		3	\$ 24,474.78	\$ 293,697.36	\$ -	\$ 4,079.13	\$ 40,791.30	\$ -	\$ -	\$ 64,500.00	\$ 403,067.79
AUXILIAR DE FONTANERO	DIRECCION GENERAL DE AGUA POTABLE Y SANFAMIENTO		20	\$ 168,130.66	\$ 2,017,567.92	\$ -	\$ 28,021.78	\$ 280,217.77	\$ -	\$ -	\$ 428,800.00	\$ 2,754,607.46
AUXILIAR DE INTENDENCIA	DIRECCION DE CONTROL AL COMERCIO EN LA VIA PUBLICA		1	\$ 7,238.11	\$ 86,857.37	\$ -	\$ 1,206.35	\$ 12,063.52	\$ -	\$ -	\$ 22,700.00	\$ 122,827.24
AUXILIAR DE INTENDENCIA	DIRECCION GENERAL DE SERVICIOS MEDICOS MUNICIPALES		15	\$ 107,783.85	\$ 1,293,406.20	\$ -	\$ 17,963.98	\$ 179,639.75	\$ -	\$ -	\$ 335,100.00	\$ 1,826,109.93
AUXILIAR DE INTENDENCIA	JEFATURA DE MANTENIMIENTO INTERNO		43	\$ 311,422.34	\$ 3,737,068.11	\$ -	\$ 51,903.72	\$ 519,037.24	\$ -	\$ -	\$ 976,100.00	\$ 5,284,109.07
AUXILIAR DE LOGISTICA	DIRECCION DE RELACIONES PUBLICAS		3	\$ 26,136.05	\$ 313,632.63	\$ -	\$ 4,356.01	\$ 43,560.09	\$ -	\$ -	\$ 68,100.00	\$ 429,648.73
AUXILIAR DE NOMINAS	DIRECCION DE RECURSOS HUMANOS		1	\$ 12,467.34	\$ 149,608.07	\$ -	\$ 2,077.89	\$ 20,778.90	\$ -	\$ -	\$ 19,700.00	\$ 192,164.86
AUXILIAR DE PIPA	DIRECCION GENERAL DE AGUA POTABLE Y SANFAMIENTO		4	\$ 32,856.42	\$ 394,277.04	\$ -	\$ 5,476.07	\$ 54,760.70	\$ -	\$ -	\$ 85,400.00	\$ 539,913.81
AUXILIAR ESPECIALIZADO	CONTRALORIA MUNICIPAL		1	\$ 10,298.64	\$ 123,583.68	\$ -	\$ 1,716.44	\$ 17,164.40	\$ -	\$ -	\$ 20,900.00	\$ 163,364.52
AUXILIAR ESPECIALIZADO	DIRECCION DE AGENCIAS Y DELEGACIONES		4	\$ 47,837.10	\$ 574,045.21	\$ -	\$ 7,972.85	\$ 79,728.50	\$ -	\$ -	\$ 86,600.00	\$ 748,346.56
AUXILIAR ESPECIALIZADO	DIRECCION DE ASEO PUBLICO		3	\$ 32,955.65	\$ 395,467.80	\$ -	\$ 5,492.61	\$ 54,926.08	\$ -	\$ -	\$ 61,500.00	\$ 517,386.49
AUXILIAR ESPECIALIZADO	DIRECCION DE CAMINOS AUXILIARES Y CUERPOS HIDRAULICOS		14	\$ 145,119.68	\$ 1,741,436.15	\$ -	\$ 24,186.61	\$ 241,866.13	\$ -	\$ -	\$ 303,400.00	\$ 2,310,888.89
AUXILIAR ESPECIALIZADO	DIRECCION DE CATASTRO		2	\$ 20,956.89	\$ 251,482.68	\$ -	\$ 3,492.82	\$ 34,928.15	\$ -	\$ -	\$ 45,400.00	\$ 335,303.65
AUXILIAR ESPECIALIZADO	DIRECCION DE DESARROLLO PECUARIO		4	\$ 41,194.56	\$ 494,334.72	\$ -	\$ 6,865.76	\$ 68,657.60	\$ -	\$ -	\$ 87,200.00	\$ 657,058.08
AUXILIAR ESPECIALIZADO	DIRECCION DE PESCA		1	\$ 10,298.64	\$ 123,583.68	\$ -	\$ 1,716.44	\$ 17,164.40	\$ -	\$ -	\$ 20,900.00	\$ 163,364.52
AUXILIAR ESPECIALIZADO	DIRECCION DE RECURSOS HUMANOS		1	\$ 12,358.37	\$ 148,300.44	\$ -	\$ 2,059.73	\$ 20,597.28	\$ -	\$ -	\$ 21,500.00	\$ 192,457.45
AUXILIAR ESPECIALIZADO	DIRECCION DE RECURSOS MATERIALES		2	\$ 22,891.03	\$ 274,692.36	\$ -	\$ 3,815.17	\$ 38,151.72	\$ -	\$ -	\$ 44,200.00	\$ 360,859.25
AUXILIAR ESPECIALIZADO	DIRECCION GENERAL DE AGUA POTABLE Y SANFAMIENTO		5	\$ 56,077.24	\$ 672,926.88	\$ -	\$ 9,346.21	\$ 93,462.07	\$ -	\$ -	\$ 106,900.00	\$ 882,635.15
AUXILIAR ESPECIALIZADO	DIRECCION GENERAL DE GESTIÓN AMBIENTAL CAMBIO CLIMÁTICO Y		2	\$ 25,503.63	\$ 306,043.51	\$ -	\$ 4,250.60	\$ 42,506.04	\$ -	\$ -	\$ 43,000.00	\$ 395,800.16

Plantilla de Personal de Carácter Permanente 2019

Nombre del Municipio: Tlajomulco de Zuñiga

Nombre de la Plaza	Adscripción de la Plaza	FF	No. Plazas	111-113 Diets y Sueldo Base		131 Primas por años de Servicios Efectivos Prestados	132 Prima Vacacional y Dominical	132 Gratificación de Fin de Año (Aguinaldo)	133 Horas Extraordinarias	134 Compensaciones	Otras Prestaciones	Suma Total de Remuneraciones
				Mensual	Anual							
AUXILIAR ESPECIALIZADO	DIRECCION GENERAL DE INSPECCION Y VIGILANCIA MUNICIPAL		1	\$ 12,034.84	\$ 144,418.02	\$ -	\$ 2,005.81	\$ 20,058.06	\$ -	\$ -	\$ 22,700.00	\$ 189,181.88
AUXILIAR ESPECIALIZADO	DIRECCION GENERAL DE MANTENIMIENTO URBANO		42	\$ 453,336.18	\$ 5,440,034.14	\$ -	\$ 75,556.03	\$ 755,560.30	\$ -	\$ -	\$ 901,200.00	\$ 7,172,350.46
AUXILIAR ESPECIALIZADO	DIRECCION GENERAL DE OBRAS PUBLICAS		2	\$ 21,597.28	\$ 259,167.36	\$ -	\$ 3,599.55	\$ 35,995.47	\$ -	\$ -	\$ 43,600.00	\$ 342,362.37
AUXILIAR ESPECIALIZADO	DIRECCION GENERAL DE ORDENAMIENTO TERRITORIAL		1	\$ 10,298.64	\$ 123,583.68	\$ -	\$ 1,716.44	\$ 17,164.40	\$ -	\$ -	\$ 20,900.00	\$ 163,364.52
AUXILIAR ESPECIALIZADO	DIRECCION GENERAL DE PADRON Y LICENCIAS		1	\$ 10,298.64	\$ 123,583.68	\$ -	\$ 1,716.44	\$ 17,164.40	\$ -	\$ -	\$ 22,700.00	\$ 165,164.52
AUXILIAR ESPECIALIZADO	DIRECCION GENERAL DE SERVICIOS MEDICOS MUNICIPALES		1	\$ 11,237.36	\$ 134,848.31	\$ -	\$ 1,872.89	\$ 18,728.93	\$ -	\$ -	\$ 22,700.00	\$ 178,150.13
AUXILIAR ESPECIALIZADO	DIRECCION OPERATIVA DE PARTICIPACION CIUDADANA		1	\$ 11,237.36	\$ 134,848.34	\$ -	\$ 1,872.89	\$ 18,728.94	\$ -	\$ -	\$ 22,700.00	\$ 178,150.17
AUXILIAR ESPECIALIZADO	JEFATURA DE MANTENIMIENTO INTERNO		12	\$ 123,583.68	\$ 1,483,004.16	\$ -	\$ 20,597.28	\$ 205,972.80	\$ -	\$ -	\$ 261,600.00	\$ 1,971,174.24
AUXILIAR ESPECIALIZADO	JEFATURA DE RASTRO MUNICIPAL		4	\$ 41,194.56	\$ 494,334.72	\$ -	\$ 6,865.76	\$ 68,657.60	\$ -	\$ -	\$ 83,600.00	\$ 653,458.08
AUXILIAR ESPECIALIZADO	JEFATURA DE TALLER MUNICIPAL		13	\$ 134,821.04	\$ 1,617,852.47	\$ -	\$ 22,470.17	\$ 224,701.73	\$ -	\$ -	\$ 287,900.00	\$ 2,152,924.37
AUXILIAR ESPECIALIZADO	PROCURADURIA SOCIAL		1	\$ 12,358.37	\$ 148,300.44	\$ -	\$ 2,059.73	\$ 20,597.28	\$ -	\$ -	\$ 21,500.00	\$ 192,457.45
AUXILIAR ESPECIALIZADO A	DIRECCION DE ALUMBRADO PUBLICO		1	\$ 14,724.86	\$ 176,698.32	\$ -	\$ 2,454.14	\$ 24,541.43	\$ -	\$ -	\$ 21,500.00	\$ 225,193.90
AUXILIAR ESPECIALIZADO A	DIRECCION DE DESARROLLO AGRICOLA		1	\$ 14,724.86	\$ 176,698.32	\$ -	\$ 2,454.14	\$ 24,541.43	\$ -	\$ -	\$ 21,500.00	\$ 225,193.90
AUXILIAR GENERAL	COORDINACION GENERAL DE DESARROLLO ECONOMICO Y COMBATE		1	\$ 7,185.59	\$ 86,227.08	\$ -	\$ 1,197.60	\$ 11,975.98	\$ -	\$ -	\$ 22,700.00	\$ 122,100.66
AUXILIAR GENERAL	DIRECCION DE AGENCIAS Y DELEGACIONES		9	\$ 65,064.95	\$ 780,779.39	\$ -	\$ 10,844.16	\$ 108,441.58	\$ -	\$ -	\$ 193,500.00	\$ 1,093,565.13
AUXILIAR GENERAL	DIRECCION DE ASEO PUBLICO		13	\$ 93,412.67	\$ 1,120,952.04	\$ -	\$ 15,568.78	\$ 155,687.78	\$ -	\$ -	\$ 282,500.00	\$ 1,574,708.60
AUXILIAR GENERAL	DIRECCION DE CAMINOS AUXILIARES Y CIEBROS HIDRAULICOS		1	\$ 7,185.59	\$ 86,227.08	\$ -	\$ 1,197.60	\$ 11,975.98	\$ -	\$ -	\$ 22,700.00	\$ 122,100.66
AUXILIAR GENERAL	DIRECCION DE CEMENTERIOS		25	\$ 182,599.54	\$ 2,191,194.43	\$ -	\$ 30,433.26	\$ 304,332.56	\$ -	\$ -	\$ 565,700.00	\$ 3,091,660.25
AUXILIAR GENERAL	DIRECCION DE CONTROL AL COMERCIO EN LA VIA PUBLICA		2	\$ 14,423.70	\$ 173,084.45	\$ -	\$ 2,403.95	\$ 24,039.51	\$ -	\$ -	\$ 43,600.00	\$ 243,127.90
AUXILIAR GENERAL	DIRECCION DE DESARROLLO PECUARIO		1	\$ 7,185.59	\$ 86,227.08	\$ -	\$ 1,197.60	\$ 11,975.98	\$ -	\$ -	\$ 22,700.00	\$ 122,100.66
AUXILIAR GENERAL	DIRECCION DE INNOVACION GUBERNAMENTAL		1	\$ 7,185.59	\$ 86,227.08	\$ -	\$ 1,197.60	\$ 11,975.98	\$ -	\$ -	\$ 20,900.00	\$ 120,300.66
AUXILIAR GENERAL	DIRECCIÓN DE PADRÓN DE USUARIOS DEL AGUA		1	\$ 7,185.59	\$ 86,227.08	\$ -	\$ 1,197.60	\$ 11,975.98	\$ -	\$ -	\$ 22,700.00	\$ 122,100.66
AUXILIAR GENERAL	DIRECCION GENERAL DE AGUA POTABLE Y SANFAMIENTO		2	\$ 12,475.20	\$ 149,702.40	\$ -	\$ 2,079.20	\$ 20,792.00	\$ -	\$ -	\$ 41,800.00	\$ 214,373.60
AUXILIAR GENERAL	DIRECCION GENERAL DE ATENCION CIUDADANA		1	\$ 7,185.59	\$ 86,227.08	\$ -	\$ 1,197.60	\$ 11,975.98	\$ -	\$ -	\$ 22,700.00	\$ 122,100.66
AUXILIAR GENERAL	DIRECCIÓN GENERAL DE GESTIÓN AMBIENTAL CAMBIO CLIMÁTICO Y		1	\$ 7,185.59	\$ 86,227.08	\$ -	\$ 1,197.60	\$ 11,975.98	\$ -	\$ -	\$ 22,700.00	\$ 122,100.66
AUXILIAR GENERAL	DIRECCION GENERAL DE MANTENIMIENTO URBANO		135	\$ 974,028.46	\$ 11,688,341.56	\$ -	\$ 162,338.08	\$ 1,623,380.77	\$ -	\$ -	\$ 2,965,500.00	\$ 16,439,560.41
AUXILIAR GENERAL	DIRECCION GENERAL DE SERVICIOS MEDICOS MUNICIPALES		2	\$ 14,982.82	\$ 179,793.82	\$ -	\$ 2,497.14	\$ 24,971.36	\$ -	\$ -	\$ 45,400.00	\$ 252,662.33
AUXILIAR GENERAL	DIRECCION OPERATIVA DE PARTICIPACION CIUDADANA		1	\$ 7,185.59	\$ 86,227.08	\$ -	\$ 1,197.60	\$ 11,975.98	\$ -	\$ -	\$ 22,700.00	\$ 122,100.66

Plantilla de Personal de Carácter Permanente 2019

Nombre del Municipio: Tlajomulco de Zuñiga

Nombre de la Plaza	Adscripción de la Plaza	FF	No. Plazas	111-113 Diets y Sueldo Base		131 Primas por años de Servicios Efectivos Prestados	132 Prima Vacacional y Dominical	132 Gratificación de Fin de Año (Aguinaldo)	133 Horas Extraordinarias	134 Compensaciones	Otras Prestaciones	Suma Total de Remuneraciones
				Mensual	Anual							
AUXILIAR GENERAL	JEFATURA DE LA UNIDAD DE ACOPIO Y SALUD ANIMAL MUNICIPAL		1	\$ 7,185.59	\$ 86,227.08	\$ -	\$ 1,197.60	\$ 11,975.98	\$ -	\$ -	\$ 22,700.00	\$ 122,100.66
AUXILIAR GENERAL	JEFATURA DE MANTENIMIENTO INTERNO		21	\$ 151,094.71	\$ 1,813,136.51	\$ -	\$ 25,182.45	\$ 251,824.52	\$ -	\$ -	\$ 451,500.00	\$ 2,541,643.48
AUXILIAR GENERAL	JEFATURA DE RASTRO MUNICIPAL		2	\$ 14,371.18	\$ 172,454.16	\$ -	\$ 2,395.20	\$ 23,951.97	\$ -	\$ -	\$ 43,600.00	\$ 242,401.32
AUXILIAR GENERAL	JEFATURA DE TALLER MUNICIPAL		4	\$ 28,992.20	\$ 347,906.44	\$ -	\$ 4,832.03	\$ 48,320.34	\$ -	\$ -	\$ 89,000.00	\$ 490,058.81
AUXILIAR OPERATIVO	DIRECCION DE AGENCIAS Y DELEGACIONES		2	\$ 17,131.02	\$ 205,572.24	\$ -	\$ 2,855.17	\$ 28,551.70	\$ -	\$ -	\$ 45,400.00	\$ 282,379.11
AUXILIAR OPERATIVO	DIRECCION DE ASEO PUBLICO		2	\$ 17,042.21	\$ 204,506.47	\$ -	\$ 2,840.37	\$ 28,403.68	\$ -	\$ -	\$ 45,400.00	\$ 281,150.52
AUXILIAR OPERATIVO	DIRECCION DE CAMINOS AUXILIARES Y CUERPOS HIDRAULICOS		2	\$ 16,437.65	\$ 197,251.84	\$ -	\$ 2,739.61	\$ 27,396.09	\$ -	\$ -	\$ 43,600.00	\$ 270,987.54
AUXILIAR OPERATIVO	DIRECCION DE CEMENTERIOS		2	\$ 17,423.99	\$ 209,087.83	\$ -	\$ 2,904.00	\$ 29,039.98	\$ -	\$ -	\$ 45,400.00	\$ 286,431.80
AUXILIAR OPERATIVO	DIRECCION DE DESARROLLO AGRICOLA		1	\$ 8,330.16	\$ 99,961.88	\$ -	\$ 1,388.36	\$ 13,883.59	\$ -	\$ -	\$ 22,700.00	\$ 137,933.84
AUXILIAR OPERATIVO	DIRECCION DE DESARROLLO PECUARIO		1	\$ 8,107.44	\$ 97,289.28	\$ -	\$ 1,351.24	\$ 13,512.40	\$ -	\$ -	\$ 20,900.00	\$ 133,052.92
AUXILIAR OPERATIVO	DIRECCION DE PATRIMONIO MUNICIPAL		1	\$ 8,330.21	\$ 99,962.56	\$ -	\$ 1,388.37	\$ 13,883.69	\$ -	\$ -	\$ 22,700.00	\$ 137,934.62
AUXILIAR OPERATIVO	DIRECCION DE PESCA		2	\$ 16,214.88	\$ 194,578.56	\$ -	\$ 2,702.48	\$ 27,024.80	\$ -	\$ -	\$ 41,800.00	\$ 266,105.84
AUXILIAR OPERATIVO	DIRECCION DE RECURSOS HUMANOS		1	\$ 10,418.50	\$ 125,022.00	\$ -	\$ 1,736.42	\$ 17,364.17	\$ -	\$ -	\$ 22,700.00	\$ 166,822.58
AUXILIAR OPERATIVO	DIRECCION GENERAL DE AGUA POTABLE Y SANFAMIENTO		4	\$ 31,560.42	\$ 378,725.04	\$ -	\$ 5,260.07	\$ 52,600.70	\$ -	\$ -	\$ 83,600.00	\$ 520,185.81
AUXILIAR OPERATIVO	DIRECCIÓN GENERAL DE GESTIÓN AMBIENTAL CAMBIO CLIMÁTICO Y		1	\$ 11,237.36	\$ 134,848.31	\$ -	\$ 1,872.89	\$ 18,728.93	\$ -	\$ -	\$ 22,700.00	\$ 178,150.13
AUXILIAR OPERATIVO	DIRECCION GENERAL DE MANTENIMIENTO URBANO		82	\$ 689,044.50	\$ 8,268,533.97	\$ -	\$ 114,840.75	\$ 1,148,407.50	\$ -	\$ -	\$ 1,775,000.00	\$ 11,306,782.22
AUXILIAR OPERATIVO	DIRECCION GENERAL DE OBRAS PUBLICAS		2	\$ 16,660.43	\$ 199,925.12	\$ -	\$ 2,776.74	\$ 27,767.38	\$ -	\$ -	\$ 45,400.00	\$ 275,869.23
AUXILIAR OPERATIVO	DIRECCION GENERAL DE SERVICIOS MEDICOS MUNICIPALES		10	\$ 81,762.39	\$ 981,148.72	\$ -	\$ 13,627.07	\$ 136,270.66	\$ -	\$ -	\$ 212,600.00	\$ 1,343,646.44
AUXILIAR OPERATIVO	JEFATURA DE ARCHIVO GENERAL DEL MUNICIPIO		1	\$ 8,107.44	\$ 97,289.28	\$ -	\$ 1,351.24	\$ 13,512.40	\$ -	\$ -	\$ 20,900.00	\$ 133,052.92
AUXILIAR OPERATIVO	JEFATURA DE LA UNIDAD DE ACOPIO Y SALUD ANIMAL MUNICIPAL		4	\$ 32,429.76	\$ 389,157.12	\$ -	\$ 5,404.96	\$ 54,049.60	\$ -	\$ -	\$ 83,600.00	\$ 532,211.68
AUXILIAR OPERATIVO	JEFATURA DE MANTENIMIENTO INTERNO		3	\$ 26,678.59	\$ 320,143.06	\$ -	\$ 4,446.43	\$ 44,464.31	\$ -	\$ -	\$ 68,100.00	\$ 437,153.80
AUXILIAR OPERATIVO	JEFATURA DE TALLER MUNICIPAL		2	\$ 16,660.44	\$ 199,925.25	\$ -	\$ 2,776.74	\$ 27,767.40	\$ -	\$ -	\$ 45,400.00	\$ 275,869.39
AUXILIAR PARTICULAR DE REGIDOR	SALA DE REGIDORES		15	\$ 158,001.36	\$ 1,896,016.34	\$ -	\$ 26,333.56	\$ 263,335.60	\$ -	\$ -	\$ 340,500.00	\$ 2,526,185.50
AUXILIAR TECNICO ADMINISTRATIVO	CONTRALORIA MUNICIPAL		2	\$ 20,597.28	\$ 247,167.36	\$ -	\$ 3,432.88	\$ 34,328.80	\$ -	\$ -	\$ 45,400.00	\$ 330,329.04
AUXILIAR TECNICO ADMINISTRATIVO	COORDINACION GENERAL DE DESARROLLO ECONOMICO Y COMBATE		1	\$ 12,867.83	\$ 154,413.98	\$ -	\$ 2,144.64	\$ 21,446.39	\$ -	\$ -	\$ 19,700.00	\$ 197,705.00
AUXILIAR TECNICO ADMINISTRATIVO	COORDINACION GENERAL DE SERVICIOS MUNICIPALES		1	\$ 12,358.37	\$ 148,300.44	\$ -	\$ 2,059.73	\$ 20,597.28	\$ -	\$ -	\$ 21,500.00	\$ 192,457.45
AUXILIAR TECNICO ADMINISTRATIVO	DIRECCION DE ALUMBRADO PUBLICO		2	\$ 20,597.28	\$ 247,167.36	\$ -	\$ 3,432.88	\$ 34,328.80	\$ -	\$ -	\$ 45,400.00	\$ 330,329.04
AUXILIAR TECNICO ADMINISTRATIVO	DIRECCION DE ATRACCION DE INVERSIONES		4	\$ 41,554.17	\$ 498,649.99	\$ -	\$ 6,925.69	\$ 69,256.94	\$ -	\$ -	\$ 89,000.00	\$ 663,832.63

Plantilla de Personal de Carácter Permanente 2019

Nombre del Municipio: Tlajomulco de Zuñiga

Nombre de la Plaza	Adscripción de la Plaza	FF	No. Plazas	111-113 Diets y Sueldo Base		131 Primas por años de Servicios Efectivos Prestados	132 Prima Vacacional y Dominical	132 Gratificación de Fin de Año (Aguinaldo)	133 Horas Extraordinarias	134 Compensaciones	Otras Prestaciones	Suma Total de Remuneraciones
				Mensual	Anual							
AUXILIAR TECNICO ADMINISTRATIVO	DIRECCIÓN DE COMUNICACIÓN SOCIAL		2	\$ 23,642.98	\$ 283,715.79	\$ -	\$ 3,940.50	\$ 39,404.97	\$ -	\$ -	\$ 45,400.00	\$ 372,461.26
AUXILIAR TECNICO ADMINISTRATIVO	DIRECCION DE CONTABILIDAD		3	\$ 34,896.98	\$ 418,763.79	\$ -	\$ 5,816.16	\$ 58,161.64	\$ -	\$ -	\$ 66,900.00	\$ 549,641.59
AUXILIAR TECNICO ADMINISTRATIVO	DIRECCION DE CONTROL AL COMERCIO EN LA VIA PUBLICA		1	\$ 10,657.72	\$ 127,892.61	\$ -	\$ 1,776.29	\$ 17,762.86	\$ -	\$ -	\$ 22,700.00	\$ 170,131.76
AUXILIAR TECNICO ADMINISTRATIVO	DIRECCION DE DESARROLLO AGRICOLA		3	\$ 32,991.67	\$ 395,900.04	\$ -	\$ 5,498.61	\$ 54,986.12	\$ -	\$ -	\$ 68,100.00	\$ 524,484.76
AUXILIAR TECNICO ADMINISTRATIVO	DIRECCION DE DICTAMINACION Y GESTION GUBERNAMENTAL		1	\$ 12,358.37	\$ 148,300.44	\$ -	\$ 2,059.73	\$ 20,597.28	\$ -	\$ -	\$ 21,500.00	\$ 192,457.45
AUXILIAR TECNICO ADMINISTRATIVO	DIRECCION DE EDUCACION		3	\$ 33,315.26	\$ 399,783.12	\$ -	\$ 5,552.54	\$ 55,525.43	\$ -	\$ -	\$ 63,300.00	\$ 524,161.10
AUXILIAR TECNICO ADMINISTRATIVO	DIRECCION DE INNOVACION GUBERNAMENTAL		2	\$ 22,354.91	\$ 268,258.92	\$ -	\$ 3,725.82	\$ 37,258.18	\$ -	\$ -	\$ 45,400.00	\$ 354,642.92
AUXILIAR TECNICO ADMINISTRATIVO	DIRECCION DE MOVILIDAD		1	\$ 12,034.84	\$ 144,418.02	\$ -	\$ 2,005.81	\$ 20,058.06	\$ -	\$ -	\$ 22,700.00	\$ 189,181.88
AUXILIAR TECNICO ADMINISTRATIVO	DIRECCION DE PATRIMONIO MUNICIPAL		2	\$ 23,692.30	\$ 284,307.60	\$ -	\$ 3,948.72	\$ 39,487.17	\$ -	\$ -	\$ 44,200.00	\$ 371,943.48
AUXILIAR TECNICO ADMINISTRATIVO	DIRECCION DE PROGRAMAS SOCIALES ESTATALES Y FEDERALES		3	\$ 31,974.75	\$ 383,696.95	\$ -	\$ 5,329.12	\$ 53,291.24	\$ -	\$ -	\$ 68,100.00	\$ 510,417.32
AUXILIAR TECNICO ADMINISTRATIVO	DIRECCION DE RECURSOS HUMANOS		11	\$ 134,754.10	\$ 1,617,049.18	\$ -	\$ 22,459.02	\$ 224,590.16	\$ -	\$ -	\$ 234,100.00	\$ 2,098,198.36
AUXILIAR TECNICO ADMINISTRATIVO	DIRECCION DE RELACIONES PUBLICAS		2	\$ 20,597.28	\$ 247,167.36	\$ -	\$ 3,432.88	\$ 34,328.80	\$ -	\$ -	\$ 45,400.00	\$ 330,329.04
AUXILIAR TECNICO ADMINISTRATIVO	DIRECCION DEL INSTITUTO DE LA MUJER TLAJOMULCOENSE		1	\$ 10,658.10	\$ 127,897.20	\$ -	\$ 1,776.35	\$ 17,763.50	\$ -	\$ -	\$ 22,700.00	\$ 170,137.05
AUXILIAR TECNICO ADMINISTRATIVO	DIRECCION DEL PROGRAMA JEFAS DE FAMILIA Y SESENTA Y MAS		1	\$ 10,658.25	\$ 127,899.00	\$ -	\$ 1,776.38	\$ 17,763.75	\$ -	\$ -	\$ 22,700.00	\$ 170,139.13
AUXILIAR TECNICO ADMINISTRATIVO	DIRECCION DEL REGISTRO CIVIL		1	\$ 11,237.36	\$ 134,848.28	\$ -	\$ 1,872.89	\$ 18,728.93	\$ -	\$ -	\$ 22,700.00	\$ 178,150.10
AUXILIAR TECNICO ADMINISTRATIVO	DIRECCION GENERAL DE ADMINISTRACION		4	\$ 49,869.36	\$ 598,432.32	\$ -	\$ 8,311.56	\$ 83,115.60	\$ -	\$ -	\$ 86,000.00	\$ 775,859.48
AUXILIAR TECNICO ADMINISTRATIVO	DIRECCION GENERAL DE AGUA POTABLE Y SANEAMIENTO		2	\$ 20,597.28	\$ 247,167.36	\$ -	\$ 3,432.88	\$ 34,328.80	\$ -	\$ -	\$ 41,800.00	\$ 326,729.04
AUXILIAR TECNICO ADMINISTRATIVO	DIRECCIÓN GENERAL DE GESTIÓN AMBIENTAL CAMBIO CLIMÁTICO Y		2	\$ 23,595.37	\$ 283,144.44	\$ -	\$ 3,932.56	\$ 39,325.62	\$ -	\$ -	\$ 45,079.19	\$ 371,481.80
AUXILIAR TECNICO ADMINISTRATIVO	DIRECCION GENERAL DE INGRESOS		2	\$ 24,735.75	\$ 296,829.03	\$ -	\$ 4,122.63	\$ 41,226.25	\$ -	\$ -	\$ 44,200.00	\$ 386,377.91
AUXILIAR TECNICO ADMINISTRATIVO	DIRECCION GENERAL DE MANTENIMIENTO URBANO		5	\$ 53,136.02	\$ 637,632.18	\$ -	\$ 8,856.00	\$ 88,560.03	\$ -	\$ -	\$ 113,500.00	\$ 848,548.21
AUXILIAR TECNICO ADMINISTRATIVO	DIRECCION GENERAL DE OBRAS PUBLICAS		4	\$ 44,900.38	\$ 538,804.57	\$ -	\$ 7,483.40	\$ 74,833.97	\$ -	\$ -	\$ 89,600.00	\$ 710,721.94
AUXILIAR TECNICO ADMINISTRATIVO	DIRECCION GENERAL DE ORDENAMIENTO TERRITORIAL		2	\$ 22,333.48	\$ 268,001.70	\$ -	\$ 3,722.25	\$ 37,222.46	\$ -	\$ -	\$ 43,600.00	\$ 352,546.40
AUXILIAR TECNICO ADMINISTRATIVO	DIRECCION GENERAL DE TRANSPARENCIA		3	\$ 37,075.11	\$ 444,901.32	\$ -	\$ 6,179.19	\$ 61,791.85	\$ -	\$ -	\$ 64,500.00	\$ 577,372.36
AUXILIAR TECNICO ADMINISTRATIVO	JEFATURA DE ARCHIVO GENERAL DEL MUNICIPIO		1	\$ 9,130.00	\$ 109,560.00	\$ -	\$ 1,521.67	\$ 15,216.67	\$ -	\$ -	\$ 20,900.00	\$ 147,198.33
AUXILIAR TECNICO ADMINISTRATIVO	JEFATURA DE LA UNIDAD DE ACOPIO Y SALUD ANIMAL MUNICIPAL		1	\$ 10,658.25	\$ 127,899.00	\$ -	\$ 1,776.38	\$ 17,763.75	\$ -	\$ -	\$ 22,700.00	\$ 170,139.13
AUXILIAR TECNICO ADMINISTRATIVO	JEFATURA DE LADRILLERAS		1	\$ 10,298.64	\$ 123,583.68	\$ -	\$ 1,716.44	\$ 17,164.40	\$ -	\$ -	\$ 22,700.00	\$ 165,164.52
AUXILIAR TECNICO ADMINISTRATIVO	JEFATURA DE OFICIALIA DE PARTES		1	\$ 12,358.37	\$ 148,300.44	\$ -	\$ 2,059.73	\$ 20,597.28	\$ -	\$ -	\$ 21,500.00	\$ 192,457.45
AUXILIAR TECNICO ADMINISTRATIVO	JEFATURA DE OFICINA DE ENLACE CON S.R.F.		1	\$ 10,298.64	\$ 123,583.68	\$ -	\$ 1,716.44	\$ 17,164.40	\$ -	\$ -	\$ 22,700.00	\$ 165,164.52

Plantilla de Personal de Carácter Permanente 2019

Nombre del Municipio: Tlajomulco de Zuñiga

Nombre de la Plaza	Adscripción de la Plaza	FF	No. Plazas	111-113 Diets y Sueldo Base		131 Primas por años de Servicios Efectivos Prestados	132 Prima Vacacional y Dominical	132 Gratificación de Fin de Año (Aguinaldo)	133 Horas Extraordinarias	134 Compensaciones	Otras Prestaciones	Suma Total de Remuneraciones
				Mensual	Anual							
AUXILIAR TECNICO ADMINISTRATIVO	JEFATURA DE RASTRO MUNICIPAL		1	\$ 10,298.64	\$ 123,583.68	\$ -	\$ 1,716.44	\$ 17,164.40	\$ -	\$ -	\$ 20,900.00	\$ 163,364.52
AUXILIAR TECNICO ADMINISTRATIVO	JEFATURA DE TURISMO Y PROMOCION DE LAS TRADICIONES		2	\$ 20,597.08	\$ 247,164.96	\$ -	\$ 3,432.85	\$ 34,328.47	\$ -	\$ -	\$ 45,400.00	\$ 330,326.27
AUXILIAR TECNICO ADMINISTRATIVO	PRESIDENCIA		1	\$ 12,358.37	\$ 148,300.44	\$ -	\$ 2,059.73	\$ 20,597.28	\$ -	\$ -	\$ 22,379.19	\$ 193,336.64
AUXILIAR TECNICO ADMINISTRATIVO	SECRETARIA GENERAL DEL AYUNTAMIENTO		1	\$ 11,900.00	\$ 142,800.00	\$ -	\$ 1,983.33	\$ 19,833.33	\$ -	\$ -	\$ 22,700.00	\$ 187,316.67
AUXILIAR TECNICO ADMINISTRATIVO SP	COMISARIA DE LA POLICIA PREVENTIVA MUNICIPAL		8	\$ 98,866.96	\$ 1,186,403.52	\$ -	\$ 16,477.83	\$ 164,778.27	\$ -	\$ -	\$ 179,033.48	\$ 1,546,693.09
AUXILIAR TECNICO ESPECIALIZADO	DIRECCION DE ALUMBRADO PUBLICO		1	\$ 11,237.36	\$ 134,848.32	\$ -	\$ 1,872.89	\$ 18,728.93	\$ -	\$ -	\$ 20,900.00	\$ 176,350.15
AUXILIAR TECNICO ESPECIALIZADO	DIRECCION DE CATASTRO		1	\$ 10,658.25	\$ 127,898.95	\$ -	\$ 1,776.37	\$ 17,763.74	\$ -	\$ -	\$ 22,700.00	\$ 170,139.07
AUXILIAR TECNICO ESPECIALIZADO	DIRECCION DE DESARROLLO PECUARIO		1	\$ 13,942.01	\$ 167,304.17	\$ -	\$ 2,323.67	\$ 23,236.69	\$ -	\$ -	\$ 21,500.00	\$ 214,364.53
AUXILIAR TECNICO ESPECIALIZADO	DIRECCION GENERAL DE AGUA POTABLE Y SANFAMIENTO		1	\$ 12,394.15	\$ 148,729.80	\$ -	\$ 2,065.69	\$ 20,656.92	\$ -	\$ -	\$ 19,700.00	\$ 191,152.41
AUXILIAR TECNICO ESPECIALIZADO	DIRECCION GENERAL DE INSPECCION Y VIGILANCIA MUNICIPAL		2	\$ 20,717.14	\$ 248,605.69	\$ -	\$ 3,452.86	\$ 34,528.57	\$ -	\$ -	\$ 43,600.00	\$ 330,187.12
AUXILIAR TECNICO ESPECIALIZADO	DIRECCION GENERAL DE SERVICIOS MEDICOS MUNICIPALES		1	\$ 10,298.64	\$ 123,583.68	\$ -	\$ 1,716.44	\$ 17,164.40	\$ -	\$ -	\$ 20,900.00	\$ 163,364.52
AUXILIAR TECNICO ESPECIALIZADO	JEFATURA DE MANTENIMIENTO INTERNO		6	\$ 64,182.68	\$ 770,192.18	\$ -	\$ 10,697.11	\$ 106,971.14	\$ -	\$ -	\$ 136,200.00	\$ 1,024,060.43
AUXILIAR TECNICO ESPECIALIZADO	JEFATURA DE TALLER MUNICIPAL		1	\$ 12,358.37	\$ 148,300.44	\$ -	\$ 2,059.73	\$ 20,597.28	\$ -	\$ -	\$ 21,500.00	\$ 192,457.45
AUXILIAR TECNICO ESPECIALIZADO	SECRETARIA GENERAL DEL AYUNTAMIENTO		1	\$ 10,418.50	\$ 125,022.01	\$ -	\$ 1,736.42	\$ 17,364.17	\$ -	\$ -	\$ 22,700.00	\$ 166,822.60
AUXILIAR TECNICO OPERATIVO	DIRECCION DE RELACIONES PUBLICAS		4	\$ 41,194.56	\$ 494,334.72	\$ -	\$ 6,865.76	\$ 68,657.60	\$ -	\$ -	\$ 90,800.00	\$ 660,658.08
AUXILIAR TECNICO OPERATIVO	DIRECCION GENERAL DE ADMINISTRACION		2	\$ 22,765.98	\$ 273,191.76	\$ -	\$ 3,794.33	\$ 37,943.30	\$ -	\$ -	\$ 44,200.00	\$ 359,129.39
AUXILIAR TECNICO OPERATIVO	DIRECCION GENERAL DE AGUA POTABLE Y SANFAMIENTO		2	\$ 20,597.28	\$ 247,167.36	\$ -	\$ 3,432.88	\$ 34,328.80	\$ -	\$ -	\$ 43,600.00	\$ 328,529.04
AUXILIAR TECNICO OPERATIVO	DIRECCION GENERAL DE MANTENIMIENTO URBANO		2	\$ 22,120.27	\$ 265,443.29	\$ -	\$ 3,686.71	\$ 36,867.12	\$ -	\$ -	\$ 45,400.00	\$ 351,397.13
AUXILIAR TECNICO OPERATIVO	DIRECCION GENERAL DE OBRAS PUBLICAS		2	\$ 20,939.52	\$ 251,274.21	\$ -	\$ 3,489.92	\$ 34,899.20	\$ -	\$ -	\$ 45,400.00	\$ 335,063.33
AUXILIAR TECNICO OPERATIVO	DIRECCION GENERAL DE PROGRAMAS ESTRATEGICOS MUNICIPALES		1	\$ 10,298.64	\$ 123,583.68	\$ -	\$ 1,716.44	\$ 17,164.40	\$ -	\$ -	\$ 20,900.00	\$ 163,364.52
AUXILIAR TECNICO OPERATIVO SP	COMISARIA DE LA POLICIA PREVENTIVA MUNICIPAL		7	\$ 86,508.59	\$ 1,038,103.08	\$ -	\$ 14,418.10	\$ 144,180.98	\$ -	\$ -	\$ 156,654.30	\$ 1,353,356.46
BECARIO SP	COMISARIA DE LA POLICIA PREVENTIVA MUNICIPAL		40	\$ 340,253.20	\$ 4,083,038.40	\$ -	\$ 56,708.87	\$ 567,088.67	\$ -	\$ -	\$ 582,243.08	\$ 5,289,079.01
CAJERO PRINCIPAL	DIRECCION GENERAL DE INGRESOS		1	\$ 16,000.00	\$ 192,000.00	\$ -	\$ 2,666.67	\$ 26,666.67	\$ -	\$ -	\$ 6,500.00	\$ 227,833.33
CAJERO/A	DIRECCION GENERAL DE INGRESOS		32	\$ 350,592.00	\$ 4,207,104.00	\$ -	\$ 58,432.00	\$ 584,320.00	\$ -	\$ -	\$ 668,800.00	\$ 5,518,656.00
CAPTURISTA	DIRECCIÓN DE PADRÓN DE USUARIOS DEL AGUA		3	\$ 27,390.00	\$ 328,680.00	\$ -	\$ 4,565.00	\$ 45,650.00	\$ -	\$ -	\$ 62,700.00	\$ 441,595.00
CARTOGRAFO	DIRECCION DE CATASTRO		1	\$ 13,848.38	\$ 166,180.56	\$ -	\$ 2,308.06	\$ 23,080.63	\$ -	\$ -	\$ 6,800.00	\$ 198,369.26
COMISARIO DE LA POLICIA PREVENTIVA MUNICIPAL	COMISARIA DE LA POLICIA PREVENTIVA MUNICIPAL		1	\$ 54,815.00	\$ 657,780.00	\$ -	\$ 9,135.83	\$ 91,358.33	\$ -	\$ -	\$ -	\$ 758,274.17
CONTRALOR MUNICIPAL	CONTRALORIA MUNICIPAL		1	\$ 44,762.00	\$ 537,144.00	\$ -	\$ 7,460.33	\$ 74,603.33	\$ -	\$ -	\$ -	\$ 619,207.67

Plantilla de Personal de Carácter Permanente 2019

Nombre del Municipio: Tlajomulco de Zuñiga

Nombre de la Plaza	Adscripción de la Plaza	FF	No. Plazas	111-113 Diets y Sueldo Base		131 Primas por años de Servicios Efectivos Prestados	132 Prima Vacacional y Dominical	132 Gratificación de Fin de Año (Aguinaldo)	133 Horas Extraordinarias	134 Compensaciones	Otras Prestaciones	Suma Total de Remuneraciones
				Mensual	Anual							
COORDINADOR	COORDINACION GENERAL DE ADMINISTRACION F INNOVACION		3	\$ 44,174.58	\$ 530,094.96	\$ -	\$ 7,362.43	\$ 73,624.30	\$ -	\$ -	\$ 45,900.00	\$ 656,981.69
COORDINADOR	COORDINACION GENERAL DE DESARROLLO ECONOMICO Y COMBATE		2	\$ 32,922.45	\$ 395,069.40	\$ -	\$ 5,487.08	\$ 54,870.75	\$ -	\$ -	\$ 3,000.00	\$ 458,427.23
COORDINADOR	COORDINACION GENERAL DE PARTICIPACION CIUDADANA Y		9	\$ 133,298.88	\$ 1,599,586.56	\$ -	\$ 22,216.48	\$ 222,164.80	\$ -	\$ -	\$ 81,700.00	\$ 1,925,667.84
COORDINADOR	DIRECCION DE ALUMBRADO PUBLICO		2	\$ 29,449.72	\$ 353,396.64	\$ -	\$ 4,908.29	\$ 49,082.87	\$ -	\$ -	\$ 13,000.00	\$ 420,387.79
COORDINADOR	DIRECCION DE ASEO PUBLICO		1	\$ 15,045.60	\$ 180,547.20	\$ -	\$ 2,507.60	\$ 25,076.00	\$ -	\$ -	\$ 3,000.00	\$ 211,130.80
COORDINADOR	DIRECCION DE ATRACCION DE INVERSIONES		2	\$ 29,449.72	\$ 353,396.64	\$ -	\$ 4,908.29	\$ 49,082.87	\$ -	\$ -	\$ 13,000.00	\$ 420,387.79
COORDINADOR	DIRECCION DE CATASTRO		4	\$ 58,899.44	\$ 706,793.28	\$ -	\$ 9,816.57	\$ 98,165.73	\$ -	\$ -	\$ 36,000.00	\$ 850,775.59
COORDINADOR	DIRECCIÓN DE COMUNICACIÓN SOCIAL		2	\$ 29,536.78	\$ 354,441.40	\$ -	\$ 4,922.80	\$ 49,227.97	\$ -	\$ -	\$ 22,700.00	\$ 431,292.16
COORDINADOR	DIRECCION DE CONTABILIDAD		1	\$ 14,724.86	\$ 176,698.32	\$ -	\$ 2,454.14	\$ 24,541.43	\$ -	\$ -	\$ 6,500.00	\$ 210,193.90
COORDINADOR	DIRECCION DE DESARROLLO AGRICOLA		1	\$ 14,724.86	\$ 176,698.32	\$ -	\$ 2,454.14	\$ 24,541.43	\$ -	\$ -	\$ 19,700.00	\$ 223,393.90
COORDINADOR	DIRECCION DE EDUCACION		1	\$ 14,724.86	\$ 176,698.32	\$ -	\$ 2,454.14	\$ 24,541.43	\$ -	\$ -	\$ 6,500.00	\$ 210,193.90
COORDINADOR	DIRECCION DE INNOVACION GUBERNAMENTAL		5	\$ 75,574.58	\$ 906,894.96	\$ -	\$ 12,595.76	\$ 125,957.63	\$ -	\$ -	\$ 48,900.00	\$ 1,094,348.36
COORDINADOR	DIRECCIÓN DE PADRÓN DE USUARIOS DEL AGUA		4	\$ 58,899.44	\$ 706,793.28	\$ -	\$ 9,816.57	\$ 98,165.73	\$ -	\$ -	\$ -	\$ 814,775.59
COORDINADOR	DIRECCION DE PATRIMONIO MUNICIPAL		2	\$ 29,449.72	\$ 353,396.64	\$ -	\$ 4,908.29	\$ 49,082.87	\$ -	\$ -	\$ 26,200.00	\$ 433,587.79
COORDINADOR	DIRECCION DE PLANEACIÓN INSTITUCIONAL		2	\$ 29,536.78	\$ 354,441.40	\$ -	\$ 4,922.80	\$ 49,227.97	\$ -	\$ -	\$ 6,300.00	\$ 414,892.16
COORDINADOR	DIRECCION DE POLITICA FISCAL Y MEJORA HACENDARIA		1	\$ 14,724.86	\$ 176,698.32	\$ -	\$ 2,454.14	\$ 24,541.43	\$ -	\$ -	\$ 19,700.00	\$ 223,393.90
COORDINADOR	DIRECCION DE RECURSOS HUMANOS		1	\$ 17,550.00	\$ 210,600.00	\$ -	\$ 2,925.00	\$ 29,250.00	\$ -	\$ -	\$ -	\$ 242,775.00
COORDINADOR	DIRECCION DE RELACIONES PUBLICAS		2	\$ 30,624.69	\$ 367,496.28	\$ -	\$ 5,104.12	\$ 51,041.15	\$ -	\$ -	\$ 6,600.00	\$ 430,241.55
COORDINADOR	DIRECCION DE VERIFICACION DE EDIFICACION		2	\$ 29,770.84	\$ 357,250.08	\$ -	\$ 4,961.81	\$ 49,618.07	\$ -	\$ -	\$ 9,500.00	\$ 421,329.95
COORDINADOR	DIRECCION DE VIVIENDA Y COMUNIDAD DIGNA		3	\$ 44,174.58	\$ 530,094.96	\$ -	\$ 7,362.43	\$ 73,624.30	\$ -	\$ -	\$ 45,900.00	\$ 656,981.69
COORDINADOR	DIRECCION DEL REGISTRO CIVIL		1	\$ 14,724.86	\$ 176,698.32	\$ -	\$ 2,454.14	\$ 24,541.43	\$ -	\$ -	\$ 6,500.00	\$ 210,193.90
COORDINADOR	DIRECCION GENERAL DE ADMINISTRACION		6	\$ 93,164.32	\$ 1,117,971.88	\$ -	\$ 15,527.39	\$ 155,273.87	\$ -	\$ -	\$ 46,505.96	\$ 1,335,279.10
COORDINADOR	DIRECCION GENERAL DE AGUA POTABLE Y SANFAMIENTO		5	\$ 75,788.36	\$ 909,460.32	\$ -	\$ 12,631.39	\$ 126,313.93	\$ -	\$ -	\$ -	\$ 1,048,405.65
COORDINADOR	DIRECCION GENERAL DE ATENCION CIUDADANA		5	\$ 73,624.30	\$ 883,491.60	\$ -	\$ 12,270.72	\$ 122,707.17	\$ -	\$ -	\$ 16,500.00	\$ 1,034,969.48
COORDINADOR	DIRECCIÓN GENERAL DE GESTIÓN AMBIENTAL CAMBIO CLIMÁTICO Y		2	\$ 31,983.36	\$ 383,800.32	\$ -	\$ 5,330.56	\$ 53,305.60	\$ -	\$ -	\$ 19,700.00	\$ 462,136.48
COORDINADOR	DIRECCION GENERAL DE INGRESOS		1	\$ 14,724.86	\$ 176,698.32	\$ -	\$ 2,454.14	\$ 24,541.43	\$ -	\$ -	\$ 19,700.00	\$ 223,393.90
COORDINADOR	DIRECCION GENERAL DE MANTENIMIENTO URBANO		12	\$ 176,698.32	\$ 2,120,379.84	\$ -	\$ 29,449.72	\$ 294,497.20	\$ -	\$ -	\$ 78,000.00	\$ 2,522,326.76
COORDINADOR	DIRECCION GENERAL DE OBRAS PUBLICAS		19	\$ 280,547.48	\$ 3,366,569.76	\$ -	\$ 46,757.91	\$ 467,579.13	\$ -	\$ -	\$ 127,200.00	\$ 4,008,106.81

Plantilla de Personal de Carácter Permanente 2019

Nombre del Municipio: Tlajomulco de Zuñiga

Nombre de la Plaza	Adscripción de la Plaza	FF	No. Plazas	111-113 Diets y Sueldo Base		131 Primas por años de Servicios Efectivos Prestados	132 Prima Vacacional y Dominical	132 Gratificación de Fin de Año (Aguinaldo)	133 Horas Extraordinarias	134 Compensaciones	Otras Prestaciones	Suma Total de Remuneraciones
				Mensual	Anual							
COORDINADOR	DIRECCION GENERAL DE ORDENAMIENTO TERRITORIAL		9	\$ 132,610.80	\$ 1,591,329.64	\$ -	\$ 22,101.80	\$ 221,018.00	\$ -	\$ -	\$ 55,000.00	\$ 1,889,449.44
COORDINADOR	DIRECCION GENERAL DE PADRON Y LICENCIAS		3	\$ 44,174.58	\$ 530,094.96	\$ -	\$ 7,362.43	\$ 73,624.30	\$ -	\$ -	\$ 16,300.00	\$ 627,381.69
COORDINADOR	DIRECCION GENERAL DE PROTECCION CIVIL Y BOMBEROS		3	\$ 46,149.72	\$ 553,796.64	\$ -	\$ 7,691.62	\$ 76,916.20	\$ -	\$ -	\$ 29,074.86	\$ 667,479.32
COORDINADOR	DIRECCION GENERAL DE SERVICIOS MEDICOS MUNICIPALES		8	\$ 117,973.01	\$ 1,415,676.07	\$ -	\$ 19,662.17	\$ 196,621.68	\$ -	\$ -	\$ 65,000.00	\$ 1,696,959.92
COORDINADOR	FISCALÍA AMBIENTAL DE TLAJOMULCO		1	\$ 14,724.86	\$ 176,698.32	\$ -	\$ 2,454.14	\$ 24,541.43	\$ -	\$ -	\$ 19,700.00	\$ 223,393.90
COORDINADOR	JEFATURA DE LA UNIDAD DE ACOPIO Y SALUD ANIMAL MUNICIPAL		1	\$ 14,724.86	\$ 176,698.32	\$ -	\$ 2,454.14	\$ 24,541.43	\$ -	\$ -	\$ 3,300.00	\$ 206,993.90
COORDINADOR	JEFATURA DE MANTENIMIENTO INTERNO		2	\$ 29,449.72	\$ 353,396.64	\$ -	\$ 4,908.29	\$ 49,082.87	\$ -	\$ -	\$ 26,200.00	\$ 433,587.79
COORDINADOR	JEFATURA DE RASTRO MUNICIPAL		1	\$ 14,724.86	\$ 176,698.32	\$ -	\$ 2,454.14	\$ 24,541.43	\$ -	\$ -	\$ 6,500.00	\$ 210,193.90
COORDINADOR	JEFATURA DE TURISMO Y PROMOCION DE LAS TRADICIONES		2	\$ 29,770.99	\$ 357,251.88	\$ -	\$ 4,961.83	\$ 49,618.32	\$ -	\$ -	\$ 22,700.00	\$ 434,532.03
COORDINADOR	JEFATURA DEL PROGRAMA ESTUDIANTE APRIERA		1	\$ 14,724.86	\$ 176,698.32	\$ -	\$ 2,454.14	\$ 24,541.43	\$ -	\$ -	\$ 3,300.00	\$ 206,993.90
COORDINADOR	PRESIDENCIA		1	\$ 14,724.86	\$ 176,698.32	\$ -	\$ 2,454.14	\$ 24,541.43	\$ -	\$ -	\$ 3,300.00	\$ 206,993.90
COORDINADOR	SECRETARIA GENERAL DEL AYUNTAMIENTO		1	\$ 16,700.00	\$ 200,400.00	\$ -	\$ 2,783.33	\$ 27,833.33	\$ -	\$ -	\$ -	\$ 231,016.67
COORDINADOR	SINDICATURA MUNICIPAL		1	\$ 15,295.98	\$ 183,551.76	\$ -	\$ 2,549.33	\$ 25,493.30	\$ -	\$ -	\$ 3,000.00	\$ 214,594.39
COORDINADOR	TESORERIA MUNICIPAL		1	\$ 15,990.00	\$ 191,880.00	\$ -	\$ 2,665.00	\$ 26,650.00	\$ -	\$ -	\$ -	\$ 221,195.00
COORDINADOR ADMINISTRATIVO	DIRECCION GENERAL DE ATENCION CIUDADANA		1	\$ 14,724.86	\$ 176,698.32	\$ -	\$ 2,454.14	\$ 24,541.43	\$ -	\$ -	\$ 6,500.00	\$ 210,193.90
COORDINADOR ADMINISTRATIVO	DIRECCION OPERATIVA DE PARTICIPACION CIUDADANA		1	\$ 14,724.86	\$ 176,698.32	\$ -	\$ 2,454.14	\$ 24,541.43	\$ -	\$ -	\$ 6,500.00	\$ 210,193.90
COORDINADOR DE SECTOR I	DIRECCION DE AGENCIAS Y DELEGACIONES		1	\$ 17,550.00	\$ 210,600.00	\$ -	\$ 2,925.00	\$ 29,250.00	\$ -	\$ -	\$ -	\$ 242,775.00
COORDINADOR DE SECTOR II	DIRECCION DE AGENCIAS Y DELEGACIONES		1	\$ 17,550.00	\$ 210,600.00	\$ -	\$ 2,925.00	\$ 29,250.00	\$ -	\$ -	\$ -	\$ 242,775.00
COORDINADOR DE SECTOR III	DIRECCION DE AGENCIAS Y DELEGACIONES		1	\$ 17,550.00	\$ 210,600.00	\$ -	\$ 2,925.00	\$ 29,250.00	\$ -	\$ -	\$ -	\$ 242,775.00
COORDINADOR DE SECTOR IV	DIRECCION DE AGENCIAS Y DELEGACIONES		1	\$ 17,550.00	\$ 210,600.00	\$ -	\$ 2,925.00	\$ 29,250.00	\$ -	\$ -	\$ -	\$ 242,775.00
COORDINADOR DE ZONA	DIRECCION GENERAL DE AGUA POTABLE Y SANFAMIENTO		8	\$ 117,798.88	\$ 1,413,586.56	\$ -	\$ 19,633.15	\$ 196,331.47	\$ -	\$ -	\$ -	\$ 1,629,551.17
COORDINADOR DE ZONA	SECRETARIA GENERAL DEL AYUNTAMIENTO		2	\$ 32,274.86	\$ 387,298.32	\$ -	\$ 5,379.14	\$ 53,791.43	\$ -	\$ -	\$ 19,700.00	\$ 466,168.90
COORDINADOR DE ZONA A	COORDINACION GENERAL DE PARTICIPACION CIUDADANA Y		2	\$ 35,100.00	\$ 421,200.00	\$ -	\$ 5,850.00	\$ 58,500.00	\$ -	\$ -	\$ -	\$ 485,550.00
COORDINADOR DE ZONA A	DIRECCION OPERATIVA DE PARTICIPACION CIUDADANA		21	\$ 349,050.00	\$ 4,188,600.00	\$ -	\$ 58,175.00	\$ 581,750.00	\$ -	\$ -	\$ 247,200.00	\$ 5,075,725.00
COORDINADOR DE ZONA B	DIRECCION OPERATIVA DE PARTICIPACION CIUDADANA		4	\$ 58,899.44	\$ 706,793.28	\$ -	\$ 9,816.57	\$ 98,165.73	\$ -	\$ -	\$ 13,200.00	\$ 827,975.59
COORDINADOR GENERAL DE ADMINISTRACION E INNOVACION	COORDINACION GENERAL DE ADMINISTRACION E INNOVACION		1	\$ 54,815.00	\$ 657,780.00	\$ -	\$ 9,135.83	\$ 91,358.33	\$ -	\$ -	\$ -	\$ 758,274.17
COORDINADOR GENERAL DE DESARROLLO ECONOMICO Y COMBATE A LA DESIGUALDAD	COORDINACION GENERAL DE DESARROLLO ECONOMICO Y COMBATE		1	\$ 54,815.00	\$ 657,780.00	\$ -	\$ 9,135.83	\$ 91,358.33	\$ -	\$ -	\$ -	\$ 758,274.17
COORDINADOR GENERAL DE PARTICIPACION CIUDADANA Y CONSTRUCCION DE	COORDINACION GENERAL DE PARTICIPACION CIUDADANA Y		1	\$ 54,815.00	\$ 657,780.00	\$ -	\$ 9,135.83	\$ 91,358.33	\$ -	\$ -	\$ -	\$ 758,274.17

Plantilla de Personal de Carácter Permanente 2019

Nombre del Municipio: Tlajomulco de Zuñiga

Nombre de la Plaza	Adscripción de la Plaza	FF	No. Plazas	111-113 Diets y Sueldo Base		131 Primas por años de Servicios Efectivos Prestados	132 Prima Vacacional y Dominical	132 Gratificación de Fin de Año (Aguinaldo)	133 Horas Extraordinarias	134 Compensaciones	Otras Prestaciones	Suma Total de Remuneraciones
				Mensual	Anual							
COORDINADOR GENERAL DE SERVICIOS MUNICIPALES	COORDINACION GENERAL DE SERVICIOS MUNICIPALES		1	\$ 54,815.00	\$ 657,780.00	\$ -	\$ 9,135.83	\$ 91,358.33	\$ -	\$ -	\$ -	\$ 758,274.17
COORDINADOR SP	COMISARIA DE LA POLICIA PREVENTIVA MUNICIPAL		2	\$ 29,623.85	\$ 355,486.15	\$ -	\$ 4,937.31	\$ 49,373.08	\$ -	\$ -	\$ 20,811.92	\$ 430,608.46
COTIZADOR	DIRECCION DE RECURSOS MATERIALES		5	\$ 69,241.90	\$ 830,902.80	\$ -	\$ 11,540.32	\$ 115,403.17	\$ -	\$ -	\$ 98,500.00	\$ 1,056,346.28
DELEGADO MUNICIPAL	DIRECCION DE AGENCIAS Y DELEGACIONES		12	\$ 176,698.32	\$ 2,120,379.84	\$ -	\$ 29,449.72	\$ 294,497.20	\$ -	\$ -	\$ 78,000.00	\$ 2,522,326.76
DESARROLLADOR DE SISTEMAS	DIRECCION DE INNOVACION GUBERNAMENTAL		4	\$ 63,600.00	\$ 763,200.00	\$ -	\$ 10,600.00	\$ 106,000.00	\$ -	\$ -	\$ 13,200.00	\$ 893,000.00
DIRECTOR	DIRECCION GENERAL DE MANTENIMIENTO URBANO		2	\$ 67,125.68	\$ 805,508.16	\$ -	\$ 11,187.61	\$ 111,876.13	\$ -	\$ -	\$ -	\$ 928,571.91
DIRECTOR	SECRETARIA PARTICULAR		1	\$ 34,636.09	\$ 415,633.08	\$ -	\$ 5,772.68	\$ 57,726.82	\$ -	\$ -	\$ -	\$ 479,132.58
DIRECTOR ADMINISTRATIVO	COMISARIA DE LA POLICIA PREVENTIVA MUNICIPAL		1	\$ 30,550.00	\$ 366,600.00	\$ -	\$ 5,091.67	\$ 50,916.67	\$ -	\$ -	\$ -	\$ 422,608.33
DIRECTOR DE ACUERDOS Y SEGUIMIENTO	DIRECCION DE ACUERDOS Y SEGUIMIENTO		1	\$ 33,500.00	\$ 402,000.00	\$ -	\$ 5,583.33	\$ 55,833.33	\$ -	\$ -	\$ 18,000.00	\$ 481,416.67
DIRECTOR DE ADMINISTRACION DE BIENES MUNICIPALES	DIRECCION DE PATRIMONIO MUNICIPAL		1	\$ 28,500.00	\$ 342,000.00	\$ -	\$ 4,750.00	\$ 47,500.00	\$ -	\$ -	\$ 18,000.00	\$ 412,250.00
DIRECTOR DE ADMINISTRACION DEL DESARROLLO URBANO	DIRECCION GENERAL DE ORDENAMIENTO TERRITORIAL		1	\$ 28,500.00	\$ 342,000.00	\$ -	\$ 4,750.00	\$ 47,500.00	\$ -	\$ -	\$ 18,000.00	\$ 412,250.00
DIRECTOR DE AGENCIAS Y DELEGACIONES	DIRECCION DE AGENCIAS Y DELEGACIONES		1	\$ 33,500.00	\$ 402,000.00	\$ -	\$ 5,583.33	\$ 55,833.33	\$ -	\$ -	\$ 18,000.00	\$ 481,416.67
DIRECTOR DE ALUMBRADO PUBLICO	DIRECCION DE ALUMBRADO PUBLICO		1	\$ 28,500.00	\$ 342,000.00	\$ -	\$ 4,750.00	\$ 47,500.00	\$ -	\$ -	\$ 18,000.00	\$ 412,250.00
DIRECTOR DE AREA	COORDINACION GENERAL DE ADMINISTRACION E INNOVACION		9	\$ 276,795.24	\$ 3,321,542.88	\$ -	\$ 46,132.54	\$ 461,325.40	\$ -	\$ -	\$ -	\$ 3,829,000.82
DIRECTOR DE ASEO PUBLICO	DIRECCION DE ASEO PUBLICO		1	\$ 33,500.00	\$ 402,000.00	\$ -	\$ 5,583.33	\$ 55,833.33	\$ -	\$ -	\$ 18,000.00	\$ 481,416.67
DIRECTOR DE ATENCION JURIDICA	DIRECCION DE ATENCION JURIDICA		1	\$ 33,500.00	\$ 402,000.00	\$ -	\$ 5,583.33	\$ 55,833.33	\$ -	\$ -	\$ 18,000.00	\$ 481,416.67
DIRECTOR DE ATRACCION DE INVERSIONES	DIRECCION DE ATRACCION DE INVERSIONES		1	\$ 33,500.00	\$ 402,000.00	\$ -	\$ 5,583.33	\$ 55,833.33	\$ -	\$ -	\$ 18,000.00	\$ 481,416.67
DIRECTOR DE CALIDAD DEL AGUA	DIRECCION GENERAL DE AGUA POTABLE Y SANFAMIENTO		1	\$ 33,500.00	\$ 402,000.00	\$ -	\$ 5,583.33	\$ 55,833.33	\$ -	\$ -	\$ 18,000.00	\$ 481,416.67
DIRECTOR DE CAMINOS AUXILIARES Y CUERPOS HIDRAULICOS	DIRECCION DE CAMINOS AUXILIARES Y CUERPOS HIDRAULICOS		1	\$ 28,500.00	\$ 342,000.00	\$ -	\$ 4,750.00	\$ 47,500.00	\$ -	\$ -	\$ 18,000.00	\$ 412,250.00
DIRECTOR DE CATASTRO	DIRECCION DE CATASTRO		1	\$ 38,500.00	\$ 462,000.00	\$ -	\$ 6,416.67	\$ 64,166.67	\$ -	\$ -	\$ 18,000.00	\$ 550,583.33
DIRECTOR DE CEMENTERIOS	DIRECCION DE CEMENTERIOS		1	\$ 28,500.00	\$ 342,000.00	\$ -	\$ 4,750.00	\$ 47,500.00	\$ -	\$ -	\$ 18,000.00	\$ 412,250.00
DIRECTOR DE CENSOS Y ESTADISTICAS	DIRECCION DE CENSOS Y ESTADISTICAS		1	\$ 28,500.00	\$ 342,000.00	\$ -	\$ 4,750.00	\$ 47,500.00	\$ -	\$ -	\$ 18,000.00	\$ 412,250.00
DIRECTOR DE COMUNICACIÓN SOCIAL	DIRECCIÓN DE COMUNICACIÓN SOCIAL		1	\$ 33,500.00	\$ 402,000.00	\$ -	\$ 5,583.33	\$ 55,833.33	\$ -	\$ -	\$ 18,000.00	\$ 481,416.67
DIRECTOR DE CONSTRUCCION	DIRECCION DE CONTRUCCION		1	\$ 33,500.00	\$ 402,000.00	\$ -	\$ 5,583.33	\$ 55,833.33	\$ -	\$ -	\$ 18,000.00	\$ 481,416.67
DIRECTOR DE CONTROL AL COMERCIO EN LA VIA PUBLICA	DIRECCION DE CONTROL AL COMERCIO EN LA VIA PUBLICA		1	\$ 28,500.00	\$ 342,000.00	\$ -	\$ 4,750.00	\$ 47,500.00	\$ -	\$ -	\$ 18,000.00	\$ 412,250.00
DIRECTOR DE DESARROLLO AGRICOLA	DIRECCION DE DESARROLLO AGRICOLA		1	\$ 33,500.00	\$ 402,000.00	\$ -	\$ 5,583.33	\$ 55,833.33	\$ -	\$ -	\$ 18,000.00	\$ 481,416.67
DIRECTOR DE DESARROLLO PECUARIO	DIRECCION DE DESARROLLO PECUARIO		1	\$ 28,500.00	\$ 342,000.00	\$ -	\$ 4,750.00	\$ 47,500.00	\$ -	\$ -	\$ 18,000.00	\$ 412,250.00
DIRECTOR DE DESPLIEGUE OPERATIVO	COMISARIA DE LA POLICIA PREVENTIVA MUNICIPAL		1	\$ 37,849.61	\$ 454,195.30	\$ -	\$ 6,308.27	\$ 63,082.68	\$ -	\$ -	\$ -	\$ 523,586.24

Plantilla de Personal de Carácter Permanente 2019

Nombre del Municipio: Tlajomulco de Zuñiga

Nombre de la Plaza	Adscripción de la Plaza	FF	No. Plazas	111-113 Diets y Sueldo Base		131 Primas por años de Servicios Efectivos Prestados	132 Prima Vacacional y Dominical	132 Gratificación de Fin de Año (Aguinaldo)	133 Horas Extraordinarias	134 Compensaciones	Otras Prestaciones	Suma Total de Remuneraciones
				Mensual	Anual							
DIRECTOR DE DICTAMINACION Y GESTION GUBERNAMENTAL	DIRECCION DE DICTAMINACION Y GESTION GUBERNAMENTAL		1	\$ 33,500.00	\$ 402,000.00	\$ -	\$ 5,583.33	\$ 55,833.33	\$ -	\$ -	\$ 18,000.00	\$ 481,416.67
DIRECTOR DE EGRESOS	DIRECCION GENERAL DE FINANZAS		1	\$ 28,500.00	\$ 342,000.00	\$ -	\$ 4,750.00	\$ 47,500.00	\$ -	\$ -	\$ 18,000.00	\$ 412,250.00
DIRECTOR DE ENLACE DE LA ZONA VALLE	DIRECCION DE ENLACE DE LA ZONA VALLE		1	\$ 28,500.00	\$ 342,000.00	\$ -	\$ 4,750.00	\$ 47,500.00	\$ -	\$ -	\$ 18,000.00	\$ 412,250.00
DIRECTOR DE ESTUDIOS, PROYECTOS Y GESTION DE RECURSOS	DIRECCION DE ESTUDIOS, PROYECTOS Y GESTION DE RECURSOS		1	\$ 33,500.00	\$ 402,000.00	\$ -	\$ 5,583.33	\$ 55,833.33	\$ -	\$ -	\$ 18,000.00	\$ 481,416.67
DIRECTOR DE FONDOS FEDERALES	DIRECCION DE PROGRAMAS SOCIALES ESTATALES Y FEDERALES		1	\$ 28,500.00	\$ 342,000.00	\$ -	\$ 4,750.00	\$ 47,500.00	\$ -	\$ -	\$ 18,000.00	\$ 412,250.00
DIRECTOR DE GESTION Y VINCULACION	DIRECCION GENERAL DE AGUA POTABLE Y SANFAMIENTO		1	\$ 33,500.00	\$ 402,000.00	\$ -	\$ 5,583.33	\$ 55,833.33	\$ -	\$ -	\$ 18,000.00	\$ 481,416.67
DIRECTOR DE INNOVACION GUBERNAMENTAL	DIRECCION DE INNOVACION GUBERNAMENTAL		1	\$ 38,500.00	\$ 462,000.00	\$ -	\$ 6,416.67	\$ 64,166.67	\$ -	\$ -	\$ 18,000.00	\$ 550,583.33
DIRECTOR DE INSPECCION	DIRECCION DE INSPECCION		1	\$ 28,500.00	\$ 342,000.00	\$ -	\$ 4,750.00	\$ 47,500.00	\$ -	\$ -	\$ 18,000.00	\$ 412,250.00
DIRECTOR DE INSPECCION Y VIGILANCIA AMBIENTAL	FISCALÍA AMBIENTAL DE TLAJOMULCO		1	\$ 28,500.00	\$ 342,000.00	\$ -	\$ 4,750.00	\$ 47,500.00	\$ -	\$ -	\$ 18,000.00	\$ 412,250.00
DIRECTOR DE JUZGADOS MUNICIPALES	DIRECCION DE JUZGADOS MUNICIPALES		1	\$ 28,500.00	\$ 342,000.00	\$ -	\$ 4,750.00	\$ 47,500.00	\$ -	\$ -	\$ 18,000.00	\$ 412,250.00
DIRECTOR DE LICENCIAS	DIRECCION GENERAL DE PADRON Y LICENCIAS		1	\$ 28,500.00	\$ 342,000.00	\$ -	\$ 4,750.00	\$ 47,500.00	\$ -	\$ -	\$ 18,000.00	\$ 412,250.00
DIRECTOR DE LICENCIAS Y CONTROL DE LA EDIFICACION	DIRECCION DE LICENCIAS Y CONTROL DE LA EDIFICACION		1	\$ 33,500.00	\$ 402,000.00	\$ -	\$ 5,583.33	\$ 55,833.33	\$ -	\$ -	\$ 18,000.00	\$ 481,416.67
DIRECTOR DE LICITACION Y NORMATIVIDAD	DIRECCION DE LICITACION Y NORMATIVIDAD		1	\$ 33,500.00	\$ 402,000.00	\$ -	\$ 5,583.33	\$ 55,833.33	\$ -	\$ -	\$ 18,000.00	\$ 481,416.67
DIRECTOR DE MANTENIMIENTO DE PLAZAS PUBLICAS	DIRECCION GENERAL DE MANTENIMIENTO URBANO		1	\$ 33,500.00	\$ 402,000.00	\$ -	\$ 5,583.33	\$ 55,833.33	\$ -	\$ -	\$ 18,000.00	\$ 481,416.67
DIRECTOR DE MANTENIMIENTO DE UNIDADES DEPORTIVAS	DIRECCION GENERAL DE MANTENIMIENTO URBANO		1	\$ 28,500.00	\$ 342,000.00	\$ -	\$ 4,750.00	\$ 47,500.00	\$ -	\$ -	\$ 18,000.00	\$ 412,250.00
DIRECTOR DE MEJORA REGULATORIA	DIRECCION DE MEJORA REGULATORIA		1	\$ 28,500.00	\$ 342,000.00	\$ -	\$ 4,750.00	\$ 47,500.00	\$ -	\$ -	\$ 18,000.00	\$ 412,250.00
DIRECTOR DE MOVILIDAD	DIRECCION DE MOVILIDAD		1	\$ 28,500.00	\$ 342,000.00	\$ -	\$ 4,750.00	\$ 47,500.00	\$ -	\$ -	\$ 18,000.00	\$ 412,250.00
DIRECTOR DE PADRON DE USUARIOS DEL AGUA	DIRECCION DE PADRON DE USUARIOS DEL AGUA		1	\$ 38,500.00	\$ 462,000.00	\$ -	\$ 6,416.67	\$ 64,166.67	\$ -	\$ -	\$ 18,000.00	\$ 550,583.33
DIRECTOR DE PARTICIPACION CIUDADANA	DIRECCION DE PARTICIPACION CIUDADANA		1	\$ 33,500.00	\$ 402,000.00	\$ -	\$ 5,583.33	\$ 55,833.33	\$ -	\$ -	\$ 18,000.00	\$ 481,416.67
DIRECTOR DE PATRIMONIO MUNICIPAL	DIRECCION DE PATRIMONIO MUNICIPAL		1	\$ 33,500.00	\$ 402,000.00	\$ -	\$ 5,583.33	\$ 55,833.33	\$ -	\$ -	\$ 18,000.00	\$ 481,416.67
DIRECTOR DE PESCA	DIRECCION DE PESCA		1	\$ 28,500.00	\$ 342,000.00	\$ -	\$ 4,750.00	\$ 47,500.00	\$ -	\$ -	\$ 18,000.00	\$ 412,250.00
DIRECTOR DE PLANEACION Y EVALUACION	COMISARIA DE LA POLICIA PREVENTIVA MUNICIPAL		1	\$ 30,000.00	\$ 360,000.00	\$ -	\$ 5,000.00	\$ 50,000.00	\$ -	\$ -	\$ -	\$ 415,000.00
DIRECTOR DE POLICIA DE PROXIMIDAD SOCIAL	COMISARIA DE LA POLICIA PREVENTIVA MUNICIPAL		1	\$ 37,849.61	\$ 454,195.30	\$ -	\$ 6,308.27	\$ 63,082.68	\$ -	\$ -	\$ -	\$ 523,586.24
DIRECTOR DE POLITICA FISCAL Y MEJORA HACENDARIA	DIRECCION DE POLITICA FISCAL Y MEJORA HACENDARIA		1	\$ 38,500.00	\$ 462,000.00	\$ -	\$ 6,416.67	\$ 64,166.67	\$ -	\$ -	\$ 18,000.00	\$ 550,583.33
DIRECTOR DE PRESUPUESTO	DIRECCION GENERAL DE FINANZAS		1	\$ 28,500.00	\$ 342,000.00	\$ -	\$ 4,750.00	\$ 47,500.00	\$ -	\$ -	\$ 18,000.00	\$ 412,250.00
DIRECTOR DE PREVENCIÓN DEL DELITO	COMISARIA DE LA POLICIA PREVENTIVA MUNICIPAL		1	\$ 30,000.00	\$ 360,000.00	\$ -	\$ 5,000.00	\$ 50,000.00	\$ -	\$ -	\$ -	\$ 415,000.00
DIRECTOR DE PROCESOS ADMINISTRATIVOS	DIRECCION DE ADMINISTRACION Y PROYECTOS		1	\$ 33,500.00	\$ 402,000.00	\$ -	\$ 5,583.33	\$ 55,833.33	\$ -	\$ -	\$ 18,000.00	\$ 481,416.67
DIRECTOR DE PROGRAMAS MUNICIPALES	DIRECCION GENERAL DE PROGRAMAS ESTRATEGICOS MUNICIPALES		1	\$ 28,500.00	\$ 342,000.00	\$ -	\$ 4,750.00	\$ 47,500.00	\$ -	\$ -	\$ 18,000.00	\$ 412,250.00

Plantilla de Personal de Carácter Permanente 2019

Nombre del Municipio: Tlajomulco de Zuñiga

Nombre de la Plaza	Adscripción de la Plaza	FF	No. Plazas	111-113 Diets y Sueldo Base		131 Primas por años de Servicios Efectivos Prestados	132 Prima Vacacional y Dominical	132 Gratificación de Fin de Año (Aguinaldo)	133 Horas Extraordinarias	134 Compensaciones	Otras Prestaciones	Suma Total de Remuneraciones
				Mensual	Anual							
DIRECTOR DE PROGRAMAS SOCIALES ESTATALES Y FEDERALES	DIRECCION DE PROGRAMAS SOCIALES ESTATALES Y FEDERALES		1	\$ 33,500.00	\$ 402,000.00	\$ -	\$ 5,583.33	\$ 55,833.33	\$ -	\$ -	\$ 18,000.00	\$ 481,416.67
DIRECTOR DE REAPROVECHAMIENTO DE RESIDUOS ORGANICOS	DIRECCION DE REAPROVECHAMIENTO DE RESIDUOS ORGANICOS		1	\$ 28,500.00	\$ 342,000.00	\$ -	\$ 4,750.00	\$ 47,500.00	\$ -	\$ -	\$ 18,000.00	\$ 412,250.00
DIRECTOR DE RECAUDACIÓN	DIRECCION GENERAL DE INGRESOS		1	\$ 28,500.00	\$ 342,000.00	\$ -	\$ 4,750.00	\$ 47,500.00	\$ -	\$ -	\$ 18,000.00	\$ 412,250.00
DIRECTOR DE RECURSOS HUMANOS	DIRECCION DE RECURSOS HUMANOS		1	\$ 38,500.00	\$ 462,000.00	\$ -	\$ 6,416.67	\$ 64,166.67	\$ -	\$ -	\$ 18,000.00	\$ 550,583.33
DIRECTOR DE RECURSOS MATERIALES	DIRECCION DE RECURSOS MATERIALES		1	\$ 33,500.00	\$ 402,000.00	\$ -	\$ 5,583.33	\$ 55,833.33	\$ -	\$ -	\$ 18,000.00	\$ 481,416.67
DIRECTOR DE RELACIONES PUBLICAS	DIRECCION DE RELACIONES PUBLICAS		1	\$ 33,500.00	\$ 402,000.00	\$ -	\$ 5,583.33	\$ 55,833.33	\$ -	\$ -	\$ 18,000.00	\$ 481,416.67
DIRECTOR DE USM AGAVES	DIRECCION GENERAL DE SERVICIOS MEDICOS MUNICIPALES		1	\$ 33,500.00	\$ 402,000.00	\$ -	\$ 5,583.33	\$ 55,833.33	\$ -	\$ -	\$ 18,000.00	\$ 481,416.67
DIRECTOR DE USM DEL VALLE	DIRECCION GENERAL DE SERVICIOS MEDICOS MUNICIPALES		1	\$ 33,500.00	\$ 402,000.00	\$ -	\$ 5,583.33	\$ 55,833.33	\$ -	\$ -	\$ 18,000.00	\$ 481,416.67
DIRECTOR DE VERIFICACION DE EDIFICACION	DIRECCION DE VERIFICACION DE EDIFICACION		1	\$ 28,500.00	\$ 342,000.00	\$ -	\$ 4,750.00	\$ 47,500.00	\$ -	\$ -	\$ 18,000.00	\$ 412,250.00
DIRECTOR DE VIVIENDA Y COMUNIDAD DIGNA	DIRECCION DE VIVIENDA Y COMUNIDAD DIGNA		1	\$ 28,500.00	\$ 342,000.00	\$ -	\$ 4,750.00	\$ 47,500.00	\$ -	\$ -	\$ 18,000.00	\$ 412,250.00
DIRECTOR DEL INSTITUTO DE LA MUJER TLAJOMULQUENSE	DIRECCION DEL INSTITUTO DE LA MUJER TLAJOMULQUENSE		1	\$ 28,500.00	\$ 342,000.00	\$ -	\$ 4,750.00	\$ 47,500.00	\$ -	\$ -	\$ 18,000.00	\$ 412,250.00
DIRECTOR DEL PROGRAMA JEFAS DE FAMILIA Y SESENTA Y MAS	DIRECCION DEL PROGRAMA JEFAS DE FAMILIA Y SESENTA Y MAS		1	\$ 33,500.00	\$ 402,000.00	\$ -	\$ 5,583.33	\$ 55,833.33	\$ -	\$ -	\$ 18,000.00	\$ 481,416.67
DIRECTOR DEL REGISTRO CIVIL	DIRECCION DEL REGISTRO CIVIL		1	\$ 33,500.00	\$ 402,000.00	\$ -	\$ 5,583.33	\$ 55,833.33	\$ -	\$ -	\$ 18,000.00	\$ 481,416.67
DIRECTOR GENERAL DE ADMINISTRACION	DIRECCION GENERAL DE ADMINISTRACION		1	\$ 43,500.00	\$ 522,000.00	\$ -	\$ 7,250.00	\$ 72,500.00	\$ -	\$ -	\$ 18,000.00	\$ 619,750.00
DIRECTOR GENERAL DE AGUA POTABLE Y SANEAMIENTO	DIRECCION GENERAL DE AGUA POTABLE Y SANEAMIENTO		1	\$ 44,762.00	\$ 537,144.00	\$ -	\$ 7,460.33	\$ 74,603.33	\$ -	\$ -	\$ -	\$ 619,207.67
DIRECTOR GENERAL DE ATENCION CIUDADANA	DIRECCION GENERAL DE ATENCION CIUDADANA		1	\$ 38,500.00	\$ 462,000.00	\$ -	\$ 6,416.67	\$ 64,166.67	\$ -	\$ -	\$ 18,000.00	\$ 550,583.33
DIRECTOR GENERAL DE DESARROLLO AGROPECUARIO	DIRECCION GENERAL DE DESARROLLO AGROPECUARIO		1	\$ 38,500.00	\$ 462,000.00	\$ -	\$ 6,416.67	\$ 64,166.67	\$ -	\$ -	\$ 18,000.00	\$ 550,583.33
DIRECTOR GENERAL DE DESARROLLO ECONOMICO	DIRECCION GENERAL DE DESARROLLO ECONOMICO		1	\$ 38,500.00	\$ 462,000.00	\$ -	\$ 6,416.67	\$ 64,166.67	\$ -	\$ -	\$ 18,000.00	\$ 550,583.33
DIRECTOR GENERAL DE ESTRATEGIA E INNOVACION URBANA	DIRECCION GENERAL DE ESTRATEGIA E INNOVACION URBANA		1	\$ 43,500.00	\$ 522,000.00	\$ -	\$ 7,250.00	\$ 72,500.00	\$ -	\$ -	\$ 18,000.00	\$ 619,750.00
DIRECTOR GENERAL DE FINANZAS	DIRECCION GENERAL DE FINANZAS		1	\$ 43,500.00	\$ 522,000.00	\$ -	\$ 7,250.00	\$ 72,500.00	\$ -	\$ -	\$ 18,000.00	\$ 619,750.00
DIRECTOR GENERAL DE GESTIÓN AMBIENTAL CAMBIO CLIMÁTICO Y	DIRECCIÓN GENERAL DE GESTIÓN AMBIENTAL CAMBIO CLIMÁTICO Y		1	\$ 43,500.00	\$ 522,000.00	\$ -	\$ 7,250.00	\$ 72,500.00	\$ -	\$ -	\$ 18,000.00	\$ 619,750.00
DIRECTOR GENERAL DE INGRESOS	DIRECCION GENERAL DE INGRESOS		1	\$ 43,500.00	\$ 522,000.00	\$ -	\$ 7,250.00	\$ 72,500.00	\$ -	\$ -	\$ 18,000.00	\$ 619,750.00
DIRECTOR GENERAL DE INSPECCION Y VIGILANCIA MUNICIPAL	DIRECCION GENERAL DE INSPECCION Y VIGILANCIA MUNICIPAL		1	\$ 37,575.00	\$ 450,900.00	\$ -	\$ 6,262.50	\$ 62,625.00	\$ -	\$ -	\$ -	\$ 519,787.50
DIRECTOR GENERAL DE LA COORDINACION DE ASESORES	DIRECCION GENERAL DE LA COORDINACION DE ASESORES		1	\$ 38,500.00	\$ 462,000.00	\$ -	\$ 6,416.67	\$ 64,166.67	\$ -	\$ -	\$ 18,000.00	\$ 550,583.33
DIRECTOR GENERAL DE MANTENIMIENTO URBANO	DIRECCION GENERAL DE MANTENIMIENTO URBANO		1	\$ 38,500.00	\$ 462,000.00	\$ -	\$ 6,416.67	\$ 64,166.67	\$ -	\$ -	\$ 18,000.00	\$ 550,583.33
DIRECTOR GENERAL DE OBRAS PUBLICAS	DIRECCION GENERAL DE OBRAS PUBLICAS		1	\$ 43,500.00	\$ 522,000.00	\$ -	\$ 7,250.00	\$ 72,500.00	\$ -	\$ -	\$ 18,000.00	\$ 619,750.00
DIRECTOR GENERAL DE ORDENAMIENTO TERRITORIAL	DIRECCION GENERAL DE ORDENAMIENTO TERRITORIAL		1	\$ 38,500.00	\$ 462,000.00	\$ -	\$ 6,416.67	\$ 64,166.67	\$ -	\$ -	\$ 18,000.00	\$ 550,583.33
DIRECTOR GENERAL DE PADRON Y LICENCIAS	DIRECCION GENERAL DE PADRON Y LICENCIAS		1	\$ 43,500.00	\$ 522,000.00	\$ -	\$ 7,250.00	\$ 72,500.00	\$ -	\$ -	\$ 18,000.00	\$ 619,750.00

Plantilla de Personal de Carácter Permanente 2019

Nombre del Municipio: Tlajomulco de Zuñiga

Nombre de la Plaza	Adscripción de la Plaza	FF	No. Plazas	111-113 Diets y Sueldo Base		131 Primas por años de Servicios Efectivos Prestados	132 Prima Vacacional y Dominical	132 Gratificación de Fin de Año (Aguinaldo)	133 Horas Extraordinarias	134 Compensaciones	Otras Prestaciones	Suma Total de Remuneraciones
				Mensual	Anual							
DIRECTOR GENERAL DE POLITICA SOCIAL	DIRECCION GENERAL DE POLITICA SOCIAL		1	\$ 38,500.00	\$ 462,000.00	\$ -	\$ 6,416.67	\$ 64,166.67	\$ -	\$ -	\$ 18,000.00	\$ 550,583.33
DIRECTOR GENERAL DE PROGRAMAS ESTRATEGICOS MUNICIPALES	DIRECCION GENERAL DE PROGRAMAS ESTRATEGICOS MUNICIPALES		1	\$ 43,500.00	\$ 522,000.00	\$ -	\$ 7,250.00	\$ 72,500.00	\$ -	\$ -	\$ 18,000.00	\$ 619,750.00
DIRECTOR GENERAL DE PROTECCION CIVIL Y BOMBEROS	DIRECCION GENERAL DE PROTECCION CIVIL Y BOMBEROS		1	\$ 33,500.00	\$ 402,000.00	\$ -	\$ 5,583.33	\$ 55,833.33	\$ -	\$ -	\$ 34,750.00	\$ 498,166.67
DIRECTOR GENERAL DE SERVICIOS MEDICOS MUNICIPALES	DIRECCION GENERAL DE SERVICIOS MEDICOS MUNICIPALES		1	\$ 43,500.00	\$ 522,000.00	\$ -	\$ 7,250.00	\$ 72,500.00	\$ -	\$ -	\$ 18,000.00	\$ 619,750.00
DIRECTOR GENERAL DE SERVICIOS PUBLICOS	DIRECCION GENERAL DE SERVICIOS PUBLICOS		1	\$ 43,500.00	\$ 522,000.00	\$ -	\$ 7,250.00	\$ 72,500.00	\$ -	\$ -	\$ 18,000.00	\$ 619,750.00
DIRECTOR GENERAL DE TRANSPARENCIA	DIRECCION GENERAL DE TRANSPARENCIA		1	\$ 43,500.00	\$ 522,000.00	\$ -	\$ 7,250.00	\$ 72,500.00	\$ -	\$ -	\$ 18,000.00	\$ 619,750.00
DIRECTOR GENERAL DEL C4	C4 TLAJOMULCO		1	\$ 38,500.00	\$ 462,000.00	\$ -	\$ 6,416.67	\$ 64,166.67	\$ -	\$ -	\$ 18,000.00	\$ 550,583.33
DIRECTOR GENERAL JURIDICO	DIRECCION GENERAL JURIDICA		1	\$ 43,500.00	\$ 522,000.00	\$ -	\$ 7,250.00	\$ 72,500.00	\$ -	\$ -	\$ 18,000.00	\$ 619,750.00
DIRECTOR JURIDICO DE CONFLICTOS AMBIENTALES	FISCALÍA AMBIENTAL DE TLAJOMULCO		1	\$ 28,500.00	\$ 342,000.00	\$ -	\$ 4,750.00	\$ 47,500.00	\$ -	\$ -	\$ 18,000.00	\$ 412,250.00
DIRECTOR MEDICO	DIRECCION GENERAL DE SERVICIOS MEDICOS MUNICIPALES		1	\$ 33,500.00	\$ 402,000.00	\$ -	\$ 5,583.33	\$ 55,833.33	\$ -	\$ -	\$ 18,000.00	\$ 481,416.67
DIRECTOR OPERATIVO	DIRECCION GENERAL DE AGUA POTABLE Y SANFAMIENTO		1	\$ 33,500.00	\$ 402,000.00	\$ -	\$ 5,583.33	\$ 55,833.33	\$ -	\$ -	\$ 18,000.00	\$ 481,416.67
DIRECTOR OPERATIVO DE AGENCIAS Y DELEGACIONES	DIRECCION DE AGENCIAS Y DELEGACIONES		1	\$ 28,500.00	\$ 342,000.00	\$ -	\$ 4,750.00	\$ 47,500.00	\$ -	\$ -	\$ 18,000.00	\$ 412,250.00
DIRECTOR OPERATIVO DE PARTICIPACION CIUDADANA	DIRECCION DE PARTICIPACION CIUDADANA		1	\$ 28,500.00	\$ 342,000.00	\$ -	\$ 4,750.00	\$ 47,500.00	\$ -	\$ -	\$ 18,000.00	\$ 412,250.00
DIRECTOR TECNICO	COMISARIA DE LA POLICIA PREVENTIVA MUNICIPAL		1	\$ 30,000.00	\$ 360,000.00	\$ -	\$ 5,000.00	\$ 50,000.00	\$ -	\$ -	\$ -	\$ 415,000.00
DIRECTOR TECNICO	DIRECCION GENERAL DE AGUA POTABLE Y SANFAMIENTO		1	\$ 33,500.00	\$ 402,000.00	\$ -	\$ 5,583.33	\$ 55,833.33	\$ -	\$ -	\$ 18,000.00	\$ 481,416.67
DISEÑADOR	DIRECCION GENERAL DE LA COORDINACION DE ASESORES		1	\$ 15,300.00	\$ 183,600.00	\$ -	\$ 2,550.00	\$ 25,500.00	\$ -	\$ -	\$ 3,600.00	\$ 215,250.00
EJECUTIVO DE ATENCIÓN A USUARIOS	DIRECCIÓN DE PADRÓN DE USUARIOS DEL AGUA		6	\$ 57,847.68	\$ 694,172.16	\$ -	\$ 9,641.28	\$ 96,412.80	\$ -	\$ -	\$ 130,800.00	\$ 931,026.24
EJECUTOR FISCAL	DIRECCION DE POLITICA FISCAL Y MEJORA HACENDARIA		11	\$ 101,568.46	\$ 1,218,821.52	\$ -	\$ 16,928.08	\$ 169,280.77	\$ -	\$ -	\$ 231,700.00	\$ 1,636,730.36
ELECTRICISTA	DIRECCION DE ALUMBRADO PUBLICO		17	\$ 175,076.88	\$ 2,100,922.56	\$ -	\$ 29,179.48	\$ 291,794.80	\$ -	\$ -	\$ 385,900.00	\$ 2,807,796.84
ELECTRICISTA ESPECIALIZADO	DIRECCION DE ALUMBRADO PUBLICO		15	\$ 173,104.80	\$ 2,077,257.60	\$ -	\$ 28,850.80	\$ 288,508.00	\$ -	\$ -	\$ 340,500.00	\$ 2,735,116.40
ENCARGADO DE ZONA	DIRECCION DE PROGRAMAS SOCIALES ESTATALES Y FEDERALES		1	\$ 11,569.54	\$ 138,834.48	\$ -	\$ 1,928.26	\$ 19,282.57	\$ -	\$ -	\$ 22,700.00	\$ 182,745.30
ENFERMERA/O	DIRECCION GENERAL DE SERVICIOS MEDICOS MUNICIPALES		50	\$ 514,932.00	\$ 6,179,184.00	\$ -	\$ 85,822.00	\$ 858,220.00	\$ -	\$ -	\$ 1,045,000.00	\$ 8,168,226.00
ESPECIALISTA	COORDINACION GENERAL DE ADMINISTRACION E INNOVACION		1	\$ 16,700.00	\$ 200,400.00	\$ -	\$ 2,783.33	\$ 27,833.33	\$ -	\$ -	\$ 19,700.00	\$ 250,716.67
ESPECIALISTA	DIRECCION DE CONTABILIDAD		1	\$ 14,724.86	\$ 176,698.32	\$ -	\$ 2,454.14	\$ 24,541.43	\$ -	\$ -	\$ 19,700.00	\$ 223,393.90
ESPECIALISTA	DIRECCION DE DICTAMINACION Y GESTION GUBERNAMENTAL		5	\$ 80,349.01	\$ 964,188.12	\$ -	\$ 13,391.50	\$ 133,915.02	\$ -	\$ -	\$ 25,200.00	\$ 1,136,694.64
ESPECIALISTA	DIRECCION DE INNOVACION GUBERNAMENTAL		1	\$ 14,724.86	\$ 176,698.32	\$ -	\$ 2,454.14	\$ 24,541.43	\$ -	\$ -	\$ 21,500.00	\$ 225,193.90
ESPECIALISTA	DIRECCION DE RECURSOS HUMANOS		2	\$ 29,449.72	\$ 353,396.64	\$ -	\$ 4,908.29	\$ 49,082.87	\$ -	\$ -	\$ 32,400.00	\$ 439,787.79
ESPECIALISTA	DIRECCION GENERAL DE ADMINISTRACION		1	\$ 14,724.86	\$ 176,698.32	\$ -	\$ 2,454.14	\$ 24,541.43	\$ -	\$ -	\$ 6,500.00	\$ 210,193.90

Plantilla de Personal de Carácter Permanente 2019

Nombre del Municipio: Tlajomulco de Zuñiga

Nombre de la Plaza	Adscripción de la Plaza	FF	No. Plazas	111-113 Diets y Sueldo Base		131 Primas por años de Servicios Efectivos Prestados	132 Prima Vacacional y Dominical	132 Gratificación de Fin de Año (Aguinaldo)	133 Horas Extraordinarias	134 Compensaciones	Otras Prestaciones	Suma Total de Remuneraciones
				Mensual	Anual							
ESPECIALISTA	DIRECCION GENERAL DE ATENCION CIUDADANA		1	\$ 14,724.86	\$ 176,698.32	\$ -	\$ 2,454.14	\$ 24,541.43	\$ -	\$ -	\$ 6,500.00	\$ 210,193.90
ESPECIALISTA	DIRECCION GENERAL DE ESTRATEGIA E INNOVACION URBANA		1	\$ 15,460.17	\$ 185,522.04	\$ -	\$ 2,576.70	\$ 25,766.95	\$ -	\$ -	\$ 3,600.00	\$ 217,465.69
ESPECIALISTA	DIRECCION GENERAL DE FINANZAS		1	\$ 14,724.86	\$ 176,698.32	\$ -	\$ 2,454.14	\$ 24,541.43	\$ -	\$ -	\$ 19,700.00	\$ 223,393.90
ESPECIALISTA	DIRECCION GENERAL DE ORDENAMIENTO TERRITORIAL		1	\$ 16,247.26	\$ 194,967.12	\$ -	\$ 2,707.88	\$ 27,078.77	\$ -	\$ -	\$ -	\$ 224,753.76
ESPECIALISTA	PROCURADURIA SOCIAL		1	\$ 14,724.86	\$ 176,698.32	\$ -	\$ 2,454.14	\$ 24,541.43	\$ -	\$ -	\$ 6,500.00	\$ 210,193.90
ESPECIALISTA	SECRETARIA GENERAL DEL AYUNTAMIENTO		2	\$ 36,168.69	\$ 434,024.28	\$ -	\$ 6,028.12	\$ 60,281.15	\$ -	\$ -	\$ -	\$ 500,333.55
ESPECIALISTA A	DIRECCION DE RECURSOS HUMANOS		1	\$ 16,000.00	\$ 192,000.00	\$ -	\$ 2,666.67	\$ 26,666.67	\$ -	\$ -	\$ 18,000.00	\$ 239,333.33
ESPECIALISTA AA	DIRECCION DE CONTABILIDAD		1	\$ 15,900.00	\$ 190,800.00	\$ -	\$ 2,650.00	\$ 26,500.00	\$ -	\$ -	\$ 16,200.00	\$ 236,150.00
ESPECIALISTA AA	DIRECCION DE DESARROLLO PECUARIO		1	\$ 15,900.00	\$ 190,800.00	\$ -	\$ 2,650.00	\$ 26,500.00	\$ -	\$ -	\$ 16,200.00	\$ 236,150.00
ESPECIALISTA AA	DIRECCION DE PADRON DE USUARIOS DEL AGUA		1	\$ 15,900.00	\$ 190,800.00	\$ -	\$ 2,650.00	\$ 26,500.00	\$ -	\$ -	\$ 18,000.00	\$ 237,950.00
ESPECIALISTA AA	DIRECCION DE RECURSOS HUMANOS		1	\$ 15,900.00	\$ 190,800.00	\$ -	\$ 2,650.00	\$ 26,500.00	\$ -	\$ -	\$ 19,700.00	\$ 239,650.00
ESPECIALISTA AA	DIRECCION GENERAL DE AGUA POTABLE Y SANFAMIENTO		2	\$ 31,800.00	\$ 381,600.00	\$ -	\$ 5,300.00	\$ 53,000.00	\$ -	\$ -	\$ 32,400.00	\$ 472,300.00
ESPECIALISTA AA	DIRECCION GENERAL DE FINANZAS		1	\$ 15,900.00	\$ 190,800.00	\$ -	\$ 2,650.00	\$ 26,500.00	\$ -	\$ -	\$ 19,700.00	\$ 239,650.00
ESPECIALISTA AA	DIRECCION GENERAL DE GESTION AMBIENTAL CAMBIO CLIMATICO Y		1	\$ 15,900.00	\$ 190,800.00	\$ -	\$ 2,650.00	\$ 26,500.00	\$ -	\$ -	\$ 19,700.00	\$ 239,650.00
ESPECIALISTA AA	DIRECCION GENERAL DE ORDENAMIENTO TERRITORIAL		1	\$ 15,900.00	\$ 190,800.00	\$ -	\$ 2,650.00	\$ 26,500.00	\$ -	\$ -	\$ 19,700.00	\$ 239,650.00
ESPECIALISTA AA	DIRECCION GENERAL DE SERVICIOS MEDICOS MUNICIPALES		1	\$ 15,900.00	\$ 190,800.00	\$ -	\$ 2,650.00	\$ 26,500.00	\$ -	\$ -	\$ 19,700.00	\$ 239,650.00
ESPECIALISTA AA	DIRECCION GENERAL DE TRANSPARENCIA		1	\$ 15,900.00	\$ 190,800.00	\$ -	\$ 2,650.00	\$ 26,500.00	\$ -	\$ -	\$ 16,200.00	\$ 236,150.00
ESPECIALISTA AA	TESORERIA MUNICIPAL		1	\$ 15,900.00	\$ 190,800.00	\$ -	\$ 2,650.00	\$ 26,500.00	\$ -	\$ -	\$ 19,700.00	\$ 239,650.00
ESPECIALISTA C4	C4 TLAJOMULCO		2	\$ 29,449.72	\$ 353,396.64	\$ -	\$ 4,908.29	\$ 49,082.87	\$ -	\$ -	\$ 39,400.00	\$ 446,787.79
ESPECIALISTA DE NOMINAS	DIRECCION DE RECURSOS HUMANOS		1	\$ 13,848.38	\$ 166,180.56	\$ -	\$ 2,308.06	\$ 23,080.63	\$ -	\$ -	\$ 19,700.00	\$ 211,269.26
ESPECIALISTA SP	COMISARIA DE LA POLICIA PREVENTIVA MUNICIPAL		5	\$ 74,359.40	\$ 892,312.80	\$ -	\$ 12,393.23	\$ 123,932.33	\$ -	\$ -	\$ 52,779.70	\$ 1,081,418.07
FISCAL AMBIENTAL DE TLAJOMULCO	FISCALIA AMBIENTAL DE TLAJOMULCO		1	\$ 43,500.00	\$ 522,000.00	\$ -	\$ 7,250.00	\$ 72,500.00	\$ -	\$ -	\$ 18,000.00	\$ 619,750.00
FONTANERO	DIRECCION GENERAL DE AGUA POTABLE Y SANFAMIENTO		69	\$ 637,393.70	\$ 7,648,724.40	\$ -	\$ 106,232.28	\$ 1,062,322.83	\$ -	\$ -	\$ 1,493,100.00	\$ 10,310,379.52
FONTANERO	DIRECCION GENERAL DE MANTENIMIENTO URBANO		1	\$ 9,130.00	\$ 109,560.00	\$ -	\$ 1,521.67	\$ 15,216.67	\$ -	\$ -	\$ 20,900.00	\$ 147,198.33
FONTANERO	JEFATURA DE MANTENIMIENTO INTERNO		1	\$ 9,130.00	\$ 109,560.00	\$ -	\$ 1,521.67	\$ 15,216.67	\$ -	\$ -	\$ 20,900.00	\$ 147,198.33
FORESTAL	DIRECCION GENERAL DE GESTION AMBIENTAL CAMBIO CLIMATICO Y		14	\$ 144,180.96	\$ 1,730,171.52	\$ -	\$ 24,030.16	\$ 240,301.60	\$ -	\$ -	\$ 340,890.48	\$ 2,335,393.76
GUARDA RASTROS	JEFATURA DE RASTRO MUNICIPAL		2	\$ 16,214.88	\$ 194,578.56	\$ -	\$ 2,702.48	\$ 27,024.80	\$ -	\$ -	\$ 41,800.00	\$ 266,105.84
INSPECTOR	DIRECCION DE CONTROL AL COMERCIO EN LA VIA PUBLICA		10	\$ 115,695.40	\$ 1,388,344.80	\$ -	\$ 19,282.57	\$ 192,825.67	\$ -	\$ -	\$ 209,000.00	\$ 1,809,453.03

Plantilla de Personal de Carácter Permanente 2019

Nombre del Municipio: Tlajomulco de Zuñiga

Nombre de la Plaza	Adscripción de la Plaza	FF	No. Plazas	111-113 Diets y Sueldo Base		131 Primas por años de Servicios Efectivos Prestados	132 Prima Vacacional y Dominical	132 Gratificación de Fin de Año (Aguinaldo)	133 Horas Extraordinarias	134 Compensaciones	Otras Prestaciones	Suma Total de Remuneraciones
				Mensual	Anual							
INSPECTOR	DIRECCION DE INSPECCION		1	\$ 11,569.54	\$ 138,834.48	\$ -	\$ 1,928.26	\$ 19,282.57	\$ -	\$ -	\$ 20,900.00	\$ 180,945.30
INSPECTOR	DIRECCION DE MOVILIDAD		2	\$ 23,139.08	\$ 277,668.96	\$ -	\$ 3,856.51	\$ 38,565.13	\$ -	\$ -	\$ 41,800.00	\$ 361,890.61
INSPECTOR	DIRECCION DE VERIFICACION DE EDIFICACION		2	\$ 23,139.08	\$ 277,668.96	\$ -	\$ 3,856.51	\$ 38,565.13	\$ -	\$ -	\$ 41,800.00	\$ 361,890.61
INSPECTOR	DIRECCION GENERAL DE INSPECCION Y VIGILANCIA MUNICIPAL		33	\$ 383,866.36	\$ 4,606,396.30	\$ -	\$ 63,977.73	\$ 639,777.26	\$ -	\$ -	\$ 675,900.00	\$ 5,986,051.29
INSPECTOR	JEFATURA DE RASTRO MUNICIPAL		1	\$ 11,569.54	\$ 138,834.48	\$ -	\$ 1,928.26	\$ 19,282.57	\$ -	\$ -	\$ 20,900.00	\$ 180,945.30
INSPECTOR AMBIENTAL	FISCALÍA AMBIENTAL DE TLAJOMULCO		8	\$ 96,000.00	\$ 1,152,000.00	\$ -	\$ 16,000.00	\$ 160,000.00	\$ -	\$ -	\$ 181,600.00	\$ 1,509,600.00
INSPECTOR DE OBRA	DIRECCION GENERAL DE OBRAS PUBLICAS		3	\$ 36,800.62	\$ 441,607.46	\$ -	\$ 6,133.44	\$ 61,334.37	\$ -	\$ -	\$ 48,900.00	\$ 557,975.26
JEFE ADMINISTRATIVO	DIRECCION DEL INSTITUTO DE LA MUJER TLAJOMULQUENSE		1	\$ 23,500.00	\$ 282,000.00	\$ -	\$ 3,916.67	\$ 39,166.67	\$ -	\$ -	\$ 18,000.00	\$ 343,083.33
JEFE ADMINISTRATIVO	JEFATURA DE RASTRO MUNICIPAL		1	\$ 19,050.00	\$ 228,600.00	\$ -	\$ 3,175.00	\$ 31,750.00	\$ -	\$ -	\$ 18,000.00	\$ 281,525.00
JEFE ADMINISTRATIVO	SECRETARIA PARTICULAR		1	\$ 16,000.00	\$ 192,000.00	\$ -	\$ 2,666.67	\$ 26,666.67	\$ -	\$ -	\$ 18,000.00	\$ 239,333.33
JEFE ADMINISTRATIVO DE SERVICIOS MÉDICOS MUNICIPALES	DIRECCION GENERAL DE SERVICIOS MÉDICOS MUNICIPALES		1	\$ 23,500.00	\$ 282,000.00	\$ -	\$ 3,916.67	\$ 39,166.67	\$ -	\$ -	\$ 18,000.00	\$ 343,083.33
JEFE ADMINISTRATIVO DE SERVICIOS MUNICIPALES	DIRECCION GENERAL DE MANTENIMIENTO URBANO		1	\$ 23,500.00	\$ 282,000.00	\$ -	\$ 3,916.67	\$ 39,166.67	\$ -	\$ -	\$ 18,000.00	\$ 343,083.33
JEFE DE ABASTO EN TRANSPORTE	DIRECCION GENERAL DE AGUA POTABLE Y SANFAMIENTO		1	\$ 23,500.00	\$ 282,000.00	\$ -	\$ 3,916.67	\$ 39,166.67	\$ -	\$ -	\$ 18,000.00	\$ 343,083.33
JEFE DE ACCESIBILIDAD UNIVERSAL	DIRECCION DE MOVILIDAD		1	\$ 16,000.00	\$ 192,000.00	\$ -	\$ 2,666.67	\$ 26,666.67	\$ -	\$ -	\$ 18,000.00	\$ 239,333.33
JEFE DE ACCESO A LA INFORMACION	DIRECCION GENERAL DE TRANSPARENCIA		1	\$ 16,000.00	\$ 192,000.00	\$ -	\$ 2,666.67	\$ 26,666.67	\$ -	\$ -	\$ 18,000.00	\$ 239,333.33
JEFE DE ADMINISTRACION	COORDINACION GENERAL DE PARTICIPACION CIUDADANA Y		1	\$ 19,050.00	\$ 228,600.00	\$ -	\$ 3,175.00	\$ 31,750.00	\$ -	\$ -	\$ 18,000.00	\$ 281,525.00
JEFE DE ADMINISTRACIÓN DE CUENTAS DEL PADRON DE USUARIOS DEL AGUA	DIRECCION DE PADRÓN DE USUARIOS DEL AGUA		1	\$ 28,500.00	\$ 342,000.00	\$ -	\$ 4,750.00	\$ 47,500.00	\$ -	\$ -	\$ 18,000.00	\$ 412,250.00
JEFE DE ADMINISTRACION DE PERSONAL	DIRECCION DE RECURSOS HUMANOS		1	\$ 28,500.00	\$ 342,000.00	\$ -	\$ 4,750.00	\$ 47,500.00	\$ -	\$ -	\$ 18,000.00	\$ 412,250.00
JEFE DE ADMINISTRACION DE PROYECTOS	COORDINACION GENERAL DE SERVICIOS MUNICIPALES		1	\$ 19,050.00	\$ 228,600.00	\$ -	\$ 3,175.00	\$ 31,750.00	\$ -	\$ -	\$ 18,000.00	\$ 281,525.00
JEFE DE ADQUICISIONES	DIRECCION DE RECURSOS MATERIALES		1	\$ 23,500.00	\$ 282,000.00	\$ -	\$ 3,916.67	\$ 39,166.67	\$ -	\$ -	\$ 18,000.00	\$ 343,083.33
JEFE DE ALINEAMIENTOS Y NUMEROS OFICIALES	DIRECCION DE LICENCIAS Y CONTROL DE LA EDIFICACION		1	\$ 16,000.00	\$ 192,000.00	\$ -	\$ 2,666.67	\$ 26,666.67	\$ -	\$ -	\$ 18,000.00	\$ 239,333.33
JEFE DE ALMACÉN Y RECURSOS MATERIALES	DIRECCION GENERAL DE AGUA POTABLE Y SANFAMIENTO		1	\$ 23,500.00	\$ 282,000.00	\$ -	\$ 3,916.67	\$ 39,166.67	\$ -	\$ -	\$ 18,000.00	\$ 343,083.33
JEFE DE ANÁLISIS Y EVALUACIÓN DE INGRESOS	DIRECCION GENERAL DE INGRESOS		1	\$ 23,500.00	\$ 282,000.00	\$ -	\$ 3,916.67	\$ 39,166.67	\$ -	\$ -	\$ 18,000.00	\$ 343,083.33
JEFE DE ANUNCIOS	DIRECCION GENERAL DE PADRON Y LICENCIAS		1	\$ 23,500.00	\$ 282,000.00	\$ -	\$ 3,916.67	\$ 39,166.67	\$ -	\$ -	\$ 18,000.00	\$ 343,083.33
JEFE DE APOYO	SECRETARIA PARTICULAR		1	\$ 19,050.00	\$ 228,600.00	\$ -	\$ 3,175.00	\$ 31,750.00	\$ -	\$ -	\$ 18,000.00	\$ 281,525.00
JEFE DE APOYO A SESIONES Y EDICION DE LA GACETA MUNICIPAL	SECRETARIA GENERAL DEL AYUNTAMIENTO		1	\$ 23,500.00	\$ 282,000.00	\$ -	\$ 3,916.67	\$ 39,166.67	\$ -	\$ -	\$ 18,000.00	\$ 343,083.33
JEFE DE APOYO JURIDICO	DIRECCION DE ATENCION JURIDICA		1	\$ 16,000.00	\$ 192,000.00	\$ -	\$ 2,666.67	\$ 26,666.67	\$ -	\$ -	\$ 18,000.00	\$ 239,333.33
JEFE DE APOYO JURIDICO	DIRECCION DE INSPECCION		1	\$ 19,050.00	\$ 228,600.00	\$ -	\$ 3,175.00	\$ 31,750.00	\$ -	\$ -	\$ 18,000.00	\$ 281,525.00

Plantilla de Personal de Carácter Permanente 2019

Nombre del Municipio: Tlajomulco de Zuñiga

Nombre de la Plaza	Adscripción de la Plaza	FF	No. Plazas	111-113 Diets y Sueldo Base		131 Primas por años de Servicios Efectivos Prestados	132 Prima Vacacional y Dominical	132 Gratificación de Fin de Año (Aguinaldo)	133 Horas Extraordinarias	134 Compensaciones	Otras Prestaciones	Suma Total de Remuneraciones
				Mensual	Anual							
JEFE DE APOYO PECUARIO	DIRECCION DE DESARROLLO PECUARIO		1	\$ 16,000.00	\$ 192,000.00	\$ -	\$ 2,666.67	\$ 26,666.67	\$ -	\$ -	\$ 18,000.00	\$ 239,333.33
JEFE DE APOYOS AL CAMPO	DIRECCION DE DESARROLLO AGRICOLA		1	\$ 19,050.00	\$ 228,600.00	\$ -	\$ 3,175.00	\$ 31,750.00	\$ -	\$ -	\$ 18,000.00	\$ 281,525.00
JEFE DE APREMIOS	DIRECCION DE POLITICA FISCAL Y MEJORA HACENDARIA		1	\$ 23,500.00	\$ 282,000.00	\$ -	\$ 3,916.67	\$ 39,166.67	\$ -	\$ -	\$ 18,000.00	\$ 343,083.33
JEFE DE ARCHIVO GENERAL DEL MUNICIPIO	JEFATURA DE ARCHIVO GENERAL DEL MUNICIPIO		1	\$ 19,050.00	\$ 228,600.00	\$ -	\$ 3,175.00	\$ 31,750.00	\$ -	\$ -	\$ 18,000.00	\$ 281,525.00
JEFE DE ARTESANOS	JEFATURA DE TURISMO Y PROMOCION DE LAS TRADICIONES		1	\$ 16,000.00	\$ 192,000.00	\$ -	\$ 2,666.67	\$ 26,666.67	\$ -	\$ -	\$ 18,000.00	\$ 239,333.33
JEFE DE ASESORIA JURIDICA	COORDINACION GENERAL DE SERVICIOS MUNICIPALES		1	\$ 19,050.00	\$ 228,600.00	\$ -	\$ 3,175.00	\$ 31,750.00	\$ -	\$ -	\$ 18,000.00	\$ 281,525.00
JEFE DE ASESORIA JURIDICA	DIRECCION DE ATENCION JURIDICA		1	\$ 16,000.00	\$ 192,000.00	\$ -	\$ 2,666.67	\$ 26,666.67	\$ -	\$ -	\$ 18,000.00	\$ 239,333.33
JEFE DE ASUNTOS INTERNOS	PRESIDENCIA		1	\$ 28,500.00	\$ 342,000.00	\$ -	\$ 4,750.00	\$ 47,500.00	\$ -	\$ -	\$ 18,000.00	\$ 412,250.00
JEFE DE ATENCIÓN A EVENTOS	DIRECCION DE RELACIONES PUBLICAS		1	\$ 16,000.00	\$ 192,000.00	\$ -	\$ 2,666.67	\$ 26,666.67	\$ -	\$ -	\$ 18,000.00	\$ 239,333.33
JEFE DE ATENCION A LA COMUNIDAD	DIRECCION GENERAL DE ATENCION CIUDADANA		1	\$ 16,000.00	\$ 192,000.00	\$ -	\$ 2,666.67	\$ 26,666.67	\$ -	\$ -	\$ 18,000.00	\$ 239,333.33
JEFE DE ATENCIÓN A MEDIOS	DIRECCIÓN DE COMUNICACIÓN SOCIAL		1	\$ 19,050.00	\$ 228,600.00	\$ -	\$ 3,175.00	\$ 31,750.00	\$ -	\$ -	\$ 18,000.00	\$ 281,525.00
JEFE DE ATENCION A USUARIOS	DIRECCIÓN DE PADRÓN DE USUARIOS DEL AGUA		1	\$ 23,500.00	\$ 282,000.00	\$ -	\$ 3,916.67	\$ 39,166.67	\$ -	\$ -	\$ 18,000.00	\$ 343,083.33
JEFE DE ATENCION AL CONTRIBUYENTE	DIRECCION GENERAL DE INGRESOS		1	\$ 23,500.00	\$ 282,000.00	\$ -	\$ 3,916.67	\$ 39,166.67	\$ -	\$ -	\$ 18,000.00	\$ 343,083.33
JEFE DE ATENCION JURIDICA Y TENENCIA DE LA TIERRA	DIRECCION DE CONTRUCCION		1	\$ 16,000.00	\$ 192,000.00	\$ -	\$ 2,666.67	\$ 26,666.67	\$ -	\$ -	\$ 18,000.00	\$ 239,333.33
JEFE DE ATENCION PREHOSPITALARIA	DIRECCION GENERAL DE SERVICIOS MEDICOS MUNICIPALES		1	\$ 23,500.00	\$ 282,000.00	\$ -	\$ 3,916.67	\$ 39,166.67	\$ -	\$ -	\$ 18,000.00	\$ 343,083.33
JEFE DE AUDITORIA	CONTRALORIA MUNICIPAL		1	\$ 28,500.00	\$ 342,000.00	\$ -	\$ 4,750.00	\$ 47,500.00	\$ -	\$ -	\$ 18,000.00	\$ 412,250.00
JEFE DE AUDITORIA	DIRECCION DE CONTABILIDAD		1	\$ 28,500.00	\$ 342,000.00	\$ -	\$ 4,750.00	\$ 47,500.00	\$ -	\$ -	\$ 18,000.00	\$ 412,250.00
JEFE DE AUDITORIA MEDICA	DIRECCION GENERAL DE SERVICIOS MEDICOS MUNICIPALES		1	\$ 16,000.00	\$ 192,000.00	\$ -	\$ 2,666.67	\$ 26,666.67	\$ -	\$ -	\$ 18,000.00	\$ 239,333.33
JEFE DE BUENAS PRACTICAS Y COMBATE CONTRA LA CORRUPCIÓN	DIRECCION GENERAL DE TRANSPARENCIA		1	\$ 23,500.00	\$ 282,000.00	\$ -	\$ 3,916.67	\$ 39,166.67	\$ -	\$ -	\$ 18,000.00	\$ 343,083.33
JEFE DE CAJA GENERAL	DIRECCION GENERAL DE FINANZAS		1	\$ 23,500.00	\$ 282,000.00	\$ -	\$ 3,916.67	\$ 39,166.67	\$ -	\$ -	\$ 18,000.00	\$ 343,083.33
JEFE DE CAMBIO CLIMATICO Y RESILIENCIA	DIRECCIÓN GENERAL DE GESTIÓN AMBIENTAL CAMBIO CLIMÁTICO Y		1	\$ 16,000.00	\$ 192,000.00	\$ -	\$ 2,666.67	\$ 26,666.67	\$ -	\$ -	\$ 18,000.00	\$ 239,333.33
JEFE DE CAMINOS SACA COSECHAS	DIRECCION DE CAMINOS AUXILIARES Y CUERPOS HIDRAULICOS		1	\$ 19,050.00	\$ 228,600.00	\$ -	\$ 3,175.00	\$ 31,750.00	\$ -	\$ -	\$ 18,000.00	\$ 281,525.00
JEFE DE CAPACITACION CIUDADANA	DIRECCION DE PARTICIPACION CIUDADANA		1	\$ 23,500.00	\$ 282,000.00	\$ -	\$ 3,916.67	\$ 39,166.67	\$ -	\$ -	\$ 18,000.00	\$ 343,083.33
JEFE DE CAPACITACION TECNICA	DIRECCION DE INNOVACION GUBERNAMENTAL		1	\$ 23,500.00	\$ 282,000.00	\$ -	\$ 3,916.67	\$ 39,166.67	\$ -	\$ -	\$ 18,000.00	\$ 343,083.33
JEFE DE CARTOGRAFIA	DIRECCION DE CATASTRO		1	\$ 23,500.00	\$ 282,000.00	\$ -	\$ 3,916.67	\$ 39,166.67	\$ -	\$ -	\$ 18,000.00	\$ 343,083.33
JEFE DE CATASTRO DE INFRAESTRUCTURA HIDROSANITARIA	DIRECCION GENERAL DE AGUA POTABLE Y SANEAMIENTO		1	\$ 23,500.00	\$ 282,000.00	\$ -	\$ 3,916.67	\$ 39,166.67	\$ -	\$ -	\$ 18,000.00	\$ 343,083.33
JEFE DE CENSOS	DIRECCION DE CENSOS Y ESTADISTICAS		1	\$ 16,000.00	\$ 192,000.00	\$ -	\$ 2,666.67	\$ 26,666.67	\$ -	\$ -	\$ 18,000.00	\$ 239,333.33
JEFE DE CENTRO DE INTERCONEXION PARA LA GENERACION DE INTELIGENCIA POLICIAL	COMISARIA DE LA POLICIA PREVENTIVA MUNICIPAL		1	\$ 23,500.00	\$ 282,000.00	\$ -	\$ 3,916.67	\$ 39,166.67	\$ -	\$ -	\$ 18,000.00	\$ 343,083.33

Plantilla de Personal de Carácter Permanente 2019

Nombre del Municipio: Tlajomulco de Zuñiga

Nombre de la Plaza	Adscripción de la Plaza	FF	No. Plazas	111-113 Diets y Sueldo Base		131 Primas por años de Servicios Efectivos Prestados	132 Prima Vacacional y Dominical	132 Gratificación de Fin de Año (Aguinaldo)	133 Horas Extraordinarias	134 Compensaciones	Otras Prestaciones	Suma Total de Remuneraciones
				Mensual	Anual							
JEFE DE CHULAVISTA	DIRECCION DE ENLACE DE LA ZONA VALLE		1	\$ 16,000.00	\$ 192,000.00	\$ -	\$ 2,666.67	\$ 26,666.67	\$ -	\$ -	\$ 18,000.00	\$ 239,333.33
JEFE DE COMPRAS	DIRECCION DE RECURSOS MATERIALES		1	\$ 17,550.00	\$ 210,600.00	\$ -	\$ 2,925.00	\$ 29,250.00	\$ -	\$ -	\$ -	\$ 242,775.00
JEFE DE COMUNICACION	COORDINACION GENERAL DE PARTICIPACION CIUDADANA Y		1	\$ 16,000.00	\$ 192,000.00	\$ -	\$ 2,666.67	\$ 26,666.67	\$ -	\$ -	\$ 18,000.00	\$ 239,333.33
JEFE DE COMUNIDAD	DIRECCION DE VIVIENDA Y COMUNIDAD DIGNA		1	\$ 16,000.00	\$ 192,000.00	\$ -	\$ 2,666.67	\$ 26,666.67	\$ -	\$ -	\$ 18,000.00	\$ 239,333.33
JEFE DE CONTENCIOSO LABORAL	DIRECCION GENERAL JURIDICA		1	\$ 16,000.00	\$ 192,000.00	\$ -	\$ 2,666.67	\$ 26,666.67	\$ -	\$ -	\$ 18,000.00	\$ 239,333.33
JEFE DE CONTROL ADMINISTRATIVO	COORDINACION GENERAL DE ADMINISTRACION E INNOVACION		1	\$ 16,000.00	\$ 192,000.00	\$ -	\$ 2,666.67	\$ 26,666.67	\$ -	\$ -	\$ 18,000.00	\$ 239,333.33
JEFE DE CONTROL ADMINISTRATIVO	DIRECCION DE ACUERDOS Y SEGUIMIENTO		1	\$ 23,500.00	\$ 282,000.00	\$ -	\$ 3,916.67	\$ 39,166.67	\$ -	\$ -	\$ 18,000.00	\$ 343,083.33
JEFE DE CONTROL DE ADMINISTRACION	JEFATURA DEL PROGRAMA ESTUDIANTE APRUEBA		1	\$ 16,000.00	\$ 192,000.00	\$ -	\$ 2,666.67	\$ 26,666.67	\$ -	\$ -	\$ 18,000.00	\$ 239,333.33
JEFE DE CONTROL DE EXPEDIENTES	PRESIDENCIA		1	\$ 16,000.00	\$ 192,000.00	\$ -	\$ 2,666.67	\$ 26,666.67	\$ -	\$ -	\$ 18,000.00	\$ 239,333.33
JEFE DE CONTROL DE LOGISTICA	JEFATURA DEL PROGRAMA ESTUDIANTE APRUEBA		1	\$ 16,000.00	\$ 192,000.00	\$ -	\$ 2,666.67	\$ 26,666.67	\$ -	\$ -	\$ 18,000.00	\$ 239,333.33
JEFE DE CONTROL PRESUPUESTAL E INFORMES	DIRECCION DE LICITACION Y NORMATIVIDAD		1	\$ 16,000.00	\$ 192,000.00	\$ -	\$ 2,666.67	\$ 26,666.67	\$ -	\$ -	\$ 18,000.00	\$ 239,333.33
JEFE DE CONTROL Y SEGUIMIENTO	DIRECCION GENERAL DE AGUA POTABLE Y SANFAMIENTO		1	\$ 23,500.00	\$ 282,000.00	\$ -	\$ 3,916.67	\$ 39,166.67	\$ -	\$ -	\$ 18,000.00	\$ 343,083.33
JEFE DE CONTROL Y SEGUIMIENTO PRESUPUESTAL	DIRECCION GENERAL DE FINANZAS		1	\$ 23,500.00	\$ 282,000.00	\$ -	\$ 3,916.67	\$ 39,166.67	\$ -	\$ -	\$ 18,000.00	\$ 343,083.33
JEFE DE CONTROL, INFORMACION Y ESTADISTICA	JEFATURA DEL PROGRAMA ESTUDIANTE APRUEBA		1	\$ 19,050.00	\$ 228,600.00	\$ -	\$ 3,175.00	\$ 31,750.00	\$ -	\$ -	\$ 18,000.00	\$ 281,525.00
JEFE DE COOPERATIVAS	DIRECCION DE PARTICIPACION CIUDADANA		1	\$ 19,050.00	\$ 228,600.00	\$ -	\$ 3,175.00	\$ 31,750.00	\$ -	\$ -	\$ 18,000.00	\$ 281,525.00
JEFE DE COSTOS Y PRESUPUESTOS	DIRECCION DE LICITACION Y NORMATIVIDAD		1	\$ 23,500.00	\$ 282,000.00	\$ -	\$ 3,916.67	\$ 39,166.67	\$ -	\$ -	\$ 18,000.00	\$ 343,083.33
JEFE DE CUENTAS PUBLICAS	DIRECCION DE CONTABILIDAD		1	\$ 23,500.00	\$ 282,000.00	\$ -	\$ 3,916.67	\$ 39,166.67	\$ -	\$ -	\$ 18,000.00	\$ 343,083.33
JEFE DE CULTURA AMBIENTAL Y FORMACIÓN DE COMUNIDADES SUSTENTABLES	DIRECCIÓN GENERAL DE GESTIÓN AMBIENTAL CAMBIO CLIMÁTICO Y		1	\$ 23,500.00	\$ 282,000.00	\$ -	\$ 3,916.67	\$ 39,166.67	\$ -	\$ -	\$ 18,000.00	\$ 343,083.33
JEFE DE CULTURA DE LA TRANSPARENCIA	DIRECCION GENERAL DE TRANSPARENCIA		1	\$ 19,050.00	\$ 228,600.00	\$ -	\$ 3,175.00	\$ 31,750.00	\$ -	\$ -	\$ 18,000.00	\$ 281,525.00
JEFE DE DENUNCIA A SERVIDORES PUBLICOS	CONTRALORIA MUNICIPAL		1	\$ 19,050.00	\$ 228,600.00	\$ -	\$ 3,175.00	\$ 31,750.00	\$ -	\$ -	\$ 18,000.00	\$ 281,525.00
JEFE DE DENUNCIA ANONIMA	CONTRALORIA MUNICIPAL		1	\$ 23,500.00	\$ 282,000.00	\$ -	\$ 3,916.67	\$ 39,166.67	\$ -	\$ -	\$ 18,000.00	\$ 343,083.33
JEFE DE DEPARTAMENTO	COORDINACION GENERAL DE ADMINISTRACION E INNOVACION		10	\$ 219,762.88	\$ 2,637,154.56	\$ -	\$ 36,627.15	\$ 366,271.47	\$ -	\$ -	\$ -	\$ 3,040,053.17
JEFE DE DEPARTAMENTO	COORDINACION GENERAL DE DESARROLLO ECONOMICO Y COMBATE		1	\$ 11,444.72	\$ 137,336.66	\$ -	\$ 1,907.45	\$ 19,074.54	\$ -	\$ -	\$ 22,700.00	\$ 181,018.65
JEFE DE DEPARTAMENTO	COORDINACION GENERAL DE PARTICIPACION CIUDADANA Y		1	\$ 17,258.00	\$ 207,096.00	\$ -	\$ 2,876.33	\$ 28,763.33	\$ -	\$ -	\$ -	\$ 238,735.67
JEFE DE DEPARTAMENTO	DIRECCION DE ASEO PUBLICO		1	\$ 16,854.00	\$ 202,248.00	\$ -	\$ 2,809.00	\$ 28,090.00	\$ -	\$ -	\$ -	\$ 233,147.00
JEFE DE DEPARTAMENTO	DIRECCION DE CATASTRO		1	\$ 17,898.95	\$ 214,787.40	\$ -	\$ 2,983.16	\$ 29,831.58	\$ -	\$ -	\$ -	\$ 247,602.14
JEFE DE DEPARTAMENTO	DIRECCION DE DICTAMINACION Y GESTION GUBERNAMENTAL		1	\$ 19,050.00	\$ 228,600.00	\$ -	\$ 3,175.00	\$ 31,750.00	\$ -	\$ -	\$ 18,000.00	\$ 281,525.00
JEFE DE DEPARTAMENTO	DIRECCION DE INNOVACION GUBERNAMENTAL		2	\$ 43,264.13	\$ 519,169.56	\$ -	\$ 7,210.69	\$ 72,106.88	\$ -	\$ -	\$ -	\$ 598,487.13

Plantilla de Personal de Carácter Permanente 2019

Nombre del Municipio: Tlajomulco de Zuñiga

Nombre de la Plaza	Adscripción de la Plaza	FF	No. Plazas	111-113 Diets y Sueldo Base		131 Primas por años de Servicios Efectivos Prestados	132 Prima Vacacional y Dominical	132 Gratificación de Fin de Año (Aguinaldo)	133 Horas Extraordinarias	134 Compensaciones	Otras Prestaciones	Suma Total de Remuneraciones
				Mensual	Anual							
JEFE DE DEPARTAMENTO	DIRECCION DE RECURSOS MATERIALES		2	\$ 34,808.50	\$ 417,702.00	\$ -	\$ 5,801.42	\$ 58,014.17	\$ -	\$ -	\$ -	\$ 481,517.58
JEFE DE DEPARTAMENTO	DIRECCION DE VIVIENDA Y COMUNIDAD DIGNA		1	\$ 23,992.00	\$ 287,904.00	\$ -	\$ 3,998.67	\$ 39,986.67	\$ -	\$ -	\$ -	\$ 331,889.33
JEFE DE DEPARTAMENTO	DIRECCION GENERAL DE ADMINISTRACION		3	\$ 60,300.50	\$ 723,606.00	\$ -	\$ 10,050.08	\$ 100,500.83	\$ -	\$ -	\$ 18,000.00	\$ 852,156.92
JEFE DE DEPARTAMENTO	DIRECCION GENERAL DE AGUA POTABLE Y SANFAMIENTO		1	\$ 17,550.00	\$ 210,600.00	\$ -	\$ 2,925.00	\$ 29,250.00	\$ -	\$ -	\$ -	\$ 242,775.00
JEFE DE DEPARTAMENTO	DIRECCION GENERAL DE GESTIÓN AMBIENTAL CAMBIO CLIMÁTICO Y		6	\$ 112,818.52	\$ 1,353,822.24	\$ -	\$ 18,803.09	\$ 188,030.87	\$ -	\$ -	\$ 18,000.00	\$ 1,578,656.19
JEFE DE DEPARTAMENTO	DIRECCION GENERAL DE INGRESOS		1	\$ 20,454.00	\$ 245,448.00	\$ -	\$ 3,409.00	\$ 34,090.00	\$ -	\$ -	\$ 18,000.00	\$ 300,947.00
JEFE DE DEPARTAMENTO	DIRECCION GENERAL DE MANTENIMIENTO URBANO		1	\$ 23,992.00	\$ 287,904.00	\$ -	\$ 3,998.67	\$ 39,986.67	\$ -	\$ -	\$ -	\$ 331,889.33
JEFE DE DEPARTAMENTO	DIRECCION GENERAL DE OBRAS PUBLICAS		3	\$ 64,015.06	\$ 768,180.72	\$ -	\$ 10,669.18	\$ 106,691.77	\$ -	\$ -	\$ -	\$ 885,541.66
JEFE DE DEPARTAMENTO	DIRECCION GENERAL DE PADRON Y LICENCIAS		2	\$ 34,808.50	\$ 417,702.00	\$ -	\$ 5,801.42	\$ 58,014.17	\$ -	\$ -	\$ -	\$ 481,517.58
JEFE DE DEPARTAMENTO	DIRECCION GENERAL DE SERVICIOS MEDICOS MUNICIPALES		2	\$ 43,042.00	\$ 516,504.00	\$ -	\$ 7,173.67	\$ 71,736.67	\$ -	\$ -	\$ 18,000.00	\$ 613,414.33
JEFE DE DEPARTAMENTO	JEFATURA DE LA UNIDAD DE ACOPIO Y SALUD ANIMAL MUNICIPAL		2	\$ 38,100.00	\$ 457,200.00	\$ -	\$ 6,350.00	\$ 63,500.00	\$ -	\$ -	\$ 43,000.00	\$ 570,050.00
JEFE DE DEPARTAMENTO	JEFATURA DE TURISMO Y PROMOCION DE LAS TRADICIONES		1	\$ 23,500.00	\$ 282,000.00	\$ -	\$ 3,916.67	\$ 39,166.67	\$ -	\$ -	\$ 18,000.00	\$ 343,083.33
JEFE DE DEPARTAMENTO	PROCURADURIA SOCIAL		1	\$ 19,050.00	\$ 228,600.00	\$ -	\$ 3,175.00	\$ 31,750.00	\$ -	\$ -	\$ 18,000.00	\$ 281,525.00
JEFE DE DEPARTAMENTO	SECRETARIA GENERAL DEL AYUNTAMIENTO		3	\$ 69,964.00	\$ 839,568.00	\$ -	\$ 11,660.67	\$ 116,606.67	\$ -	\$ -	\$ 18,000.00	\$ 985,835.33
JEFE DE DESARROLLO DE SISTEMAS	DIRECCION DE INNOVACION GUBERNAMENTAL		1	\$ 23,500.00	\$ 282,000.00	\$ -	\$ 3,916.67	\$ 39,166.67	\$ -	\$ -	\$ 18,000.00	\$ 343,083.33
JEFE DE DESARROLLO Y CONSUMO SUSTENTABLE	DIRECCIÓN GENERAL DE GESTIÓN AMBIENTAL CAMBIO CLIMÁTICO Y		1	\$ 16,000.00	\$ 192,000.00	\$ -	\$ 2,666.67	\$ 26,666.67	\$ -	\$ -	\$ 18,000.00	\$ 239,333.33
JEFE DE DESCENTRALIZACION	DIRECCION GENERAL DE ADMINISTRACION		1	\$ 23,500.00	\$ 282,000.00	\$ -	\$ 3,916.67	\$ 39,166.67	\$ -	\$ -	\$ 18,000.00	\$ 343,083.33
JEFE DE DICTAMINACION DE USO DE SUELO	DIRECCION GENERAL DE ORDENAMIENTO TERRITORIAL		1	\$ 16,000.00	\$ 192,000.00	\$ -	\$ 2,666.67	\$ 26,666.67	\$ -	\$ -	\$ 18,000.00	\$ 239,333.33
JEFE DE DIFUSIÓN Y CONTENIDOS	DIRECCIÓN DE COMUNICACIÓN SOCIAL		1	\$ 23,500.00	\$ 282,000.00	\$ -	\$ 3,916.67	\$ 39,166.67	\$ -	\$ -	\$ 18,000.00	\$ 343,083.33
JEFE DE DISEÑO DEL ESPACIO PUBLICO	DIRECCION GENERAL DE MANTENIMIENTO URBANO		1	\$ 19,050.00	\$ 228,600.00	\$ -	\$ 3,175.00	\$ 31,750.00	\$ -	\$ -	\$ 18,000.00	\$ 281,525.00
JEFE DE ENLACE ADMINISTRATIVO	DIRECCION GENERAL JURIDICA		1	\$ 16,000.00	\$ 192,000.00	\$ -	\$ 2,666.67	\$ 26,666.67	\$ -	\$ -	\$ 18,000.00	\$ 239,333.33
JEFE DE ESPACIOS ALTERNOS Y CENTROS MULTIDISCIPLINARIOS	DIRECCION GENERAL DE MANTENIMIENTO URBANO		1	\$ 16,000.00	\$ 192,000.00	\$ -	\$ 2,666.67	\$ 26,666.67	\$ -	\$ -	\$ 18,000.00	\$ 239,333.33
JEFE DE ESTADISTICA	DIRECCION DE CENSOS Y ESTADISTICAS		1	\$ 16,000.00	\$ 192,000.00	\$ -	\$ 2,666.67	\$ 26,666.67	\$ -	\$ -	\$ 18,000.00	\$ 239,333.33
JEFE DE ESTUDIOS JURIDICOS	DIRECCION DE DICTAMINACION Y GESTION GUBERNAMENTAL		1	\$ 23,500.00	\$ 282,000.00	\$ -	\$ 3,916.67	\$ 39,166.67	\$ -	\$ -	\$ 18,000.00	\$ 343,083.33
JEFE DE EVALUACIÓN DE IMPACTO AMBIENTAL	DIRECCIÓN GENERAL DE GESTIÓN AMBIENTAL CAMBIO CLIMÁTICO Y		1	\$ 23,500.00	\$ 282,000.00	\$ -	\$ 3,916.67	\$ 39,166.67	\$ -	\$ -	\$ 18,000.00	\$ 343,083.33
JEFE DE EVALUACION DE TRAMITES	DIRECCION DE CATASTRO		1	\$ 23,500.00	\$ 282,000.00	\$ -	\$ 3,916.67	\$ 39,166.67	\$ -	\$ -	\$ 18,000.00	\$ 343,083.33
JEFE DE EVALUACIÓN Y SEGUIMIENTO	JEFATURA DE GABINETE		1	\$ 23,500.00	\$ 282,000.00	\$ -	\$ 3,916.67	\$ 39,166.67	\$ -	\$ -	\$ 18,000.00	\$ 343,083.33
JEFE DE EXPEDIENTES	DIRECCION DE RECURSOS MATERIALES		1	\$ 16,000.00	\$ 192,000.00	\$ -	\$ 2,666.67	\$ 26,666.67	\$ -	\$ -	\$ 18,000.00	\$ 239,333.33

Plantilla de Personal de Carácter Permanente 2019

Nombre del Municipio: Tlajomulco de Zuñiga

Nombre de la Plaza	Adscripción de la Plaza	FF	No. Plazas	111-113 Diets y Sueldo Base		131 Primas por años de Servicios Efectivos Prestados	132 Prima Vacacional y Dominical	132 Gratificación de Fin de Año (Aguinaldo)	133 Horas Extraordinarias	134 Compensaciones	Otras Prestaciones	Suma Total de Remuneraciones
				Mensual	Anual							
JEFE DE FACTIBILIDADES	DIRECCION GENERAL DE AGUA POTABLE Y SANFAMIENTO		1	\$ 23,500.00	\$ 282,000.00	\$ -	\$ 3,916.67	\$ 39,166.67	\$ -	\$ -	\$ 18,000.00	\$ 343,083.33
JEFE DE FINIQUITO Y RECEPCION DE OBRA	DIRECCION DE LICITACION Y NORMATIVIDAD		1	\$ 16,000.00	\$ 192,000.00	\$ -	\$ 2,666.67	\$ 26,666.67	\$ -	\$ -	\$ 18,000.00	\$ 239,333.33
JEFE DE FORMACIÓN, CAPACITACIÓN Y EVALUACIÓN	DIRECCION DE RECURSOS HUMANOS		1	\$ 28,500.00	\$ 342,000.00	\$ -	\$ 4,750.00	\$ 47,500.00	\$ -	\$ -	\$ 18,000.00	\$ 412,250.00
JEFE DE GABINETE	JEFATURA DE GABINETE		1	\$ 43,500.00	\$ 522,000.00	\$ -	\$ 7,250.00	\$ 72,500.00	\$ -	\$ -	\$ 18,000.00	\$ 619,750.00
JEFE DE GEOMATICA	DIRECCION DE INNOVACION GUBERNAMENTAL		1	\$ 28,500.00	\$ 342,000.00	\$ -	\$ 4,750.00	\$ 47,500.00	\$ -	\$ -	\$ 18,000.00	\$ 412,250.00
JEFE DE GESTIÓN DE CALIDAD	DIRECCION DE INNOVACION GUBERNAMENTAL		1	\$ 19,050.00	\$ 228,600.00	\$ -	\$ 3,175.00	\$ 31,750.00	\$ -	\$ -	\$ 18,000.00	\$ 281,525.00
JEFE DE GESTIÓN DE PROYECTOS	DIRECCION DE ADMINISTRACION Y PROYECTOS		1	\$ 19,050.00	\$ 228,600.00	\$ -	\$ 3,175.00	\$ 31,750.00	\$ -	\$ -	\$ 18,000.00	\$ 281,525.00
JEFE DE GESTION DE PROYECTOS ADMINISTRATIVOS	SECRETARIA GENERAL DEL AYUNTAMIENTO		1	\$ 23,500.00	\$ 282,000.00	\$ -	\$ 3,916.67	\$ 39,166.67	\$ -	\$ -	\$ 18,000.00	\$ 343,083.33
JEFE DE GESTION INTERNA	DIRECCION GENERAL DE ATENCION CIUDADANA		1	\$ 16,000.00	\$ 192,000.00	\$ -	\$ 2,666.67	\$ 26,666.67	\$ -	\$ -	\$ 18,000.00	\$ 239,333.33
JEFE DE GESTIÓN Y SEGUIMIENTO DE PRESIDENCIA	SECRETARIA PARTICULAR		1	\$ 16,000.00	\$ 192,000.00	\$ -	\$ 2,666.67	\$ 26,666.67	\$ -	\$ -	\$ 18,000.00	\$ 239,333.33
JEFE DE GESTION Y SEGUIMIENTO DE SERVICIOS PUBLICOS	COORDINACION GENERAL DE SERVICIOS MUNICIPALES		1	\$ 19,050.00	\$ 228,600.00	\$ -	\$ 3,175.00	\$ 31,750.00	\$ -	\$ -	\$ 18,000.00	\$ 281,525.00
JEFE DE GLOSA	DIRECCION DE CONTABILIDAD		1	\$ 23,500.00	\$ 282,000.00	\$ -	\$ 3,916.67	\$ 39,166.67	\$ -	\$ -	\$ 18,000.00	\$ 343,083.33
JEFE DE HELPDESK	DIRECCION DE INNOVACION GUBERNAMENTAL		1	\$ 19,050.00	\$ 228,600.00	\$ -	\$ 3,175.00	\$ 31,750.00	\$ -	\$ -	\$ 18,000.00	\$ 281,525.00
JEFE DE IMAGEN INSTITUCIONAL	DIRECCION DE PLANEACIÓN INSTITUCIONAL		1	\$ 23,500.00	\$ 282,000.00	\$ -	\$ 3,916.67	\$ 39,166.67	\$ -	\$ -	\$ 18,000.00	\$ 343,083.33
JEFE DE IMAGEN URBANA Y EQUIPAMIENTO	DIRECCIÓN GENERAL DE ESTRATEGIA E INNOVACIÓN URBANA		1	\$ 19,050.00	\$ 228,600.00	\$ -	\$ 3,175.00	\$ 31,750.00	\$ -	\$ -	\$ 18,000.00	\$ 281,525.00
JEFE DE INFRAESTRUCTURA	DIRECCION DE INNOVACION GUBERNAMENTAL		1	\$ 23,500.00	\$ 282,000.00	\$ -	\$ 3,916.67	\$ 39,166.67	\$ -	\$ -	\$ 18,000.00	\$ 343,083.33
JEFE DE INFRAESTRUCTURA EDUCATIVA	DIRECCION DE EDUCACION		1	\$ 23,500.00	\$ 282,000.00	\$ -	\$ 3,916.67	\$ 39,166.67	\$ -	\$ -	\$ 18,000.00	\$ 343,083.33
JEFE DE INSPECCION A LA EDIFICACION	DIRECCION DE VERIFICACION DE EDIFICACION		1	\$ 16,000.00	\$ 192,000.00	\$ -	\$ 2,666.67	\$ 26,666.67	\$ -	\$ -	\$ 18,000.00	\$ 239,333.33
JEFE DE JUNTA MUNICIPAL DE RECLUTAMIENTO SM	SECRETARIA GENERAL DEL AYUNTAMIENTO		1	\$ 19,050.00	\$ 228,600.00	\$ -	\$ 3,175.00	\$ 31,750.00	\$ -	\$ -	\$ 18,000.00	\$ 281,525.00
JEFE DE JURIDICO	DIRECCION GENERAL DE PADRON Y LICENCIAS		1	\$ 16,000.00	\$ 192,000.00	\$ -	\$ 2,666.67	\$ 26,666.67	\$ -	\$ -	\$ 18,000.00	\$ 239,333.33
JEFE DE JURÍDICO DE TESORERÍA	DIRECCION DE POLITICA FISCAL Y MEJORA HACENDARIA		1	\$ 23,500.00	\$ 282,000.00	\$ -	\$ 3,916.67	\$ 39,166.67	\$ -	\$ -	\$ 18,000.00	\$ 343,083.33
JEFE DE LA COORDINACION ADMINISTRATIVA	DIRECCION GENERAL DE PROTECCION CIVIL Y BOMBEROS		1	\$ 16,000.00	\$ 192,000.00	\$ -	\$ 2,666.67	\$ 26,666.67	\$ -	\$ -	\$ 26,000.00	\$ 247,333.33
JEFE DE LA COORDINACION DE BOMBEROS	DIRECCION GENERAL DE PROTECCION CIVIL Y BOMBEROS		1	\$ 19,050.00	\$ 228,600.00	\$ -	\$ 3,175.00	\$ 31,750.00	\$ -	\$ -	\$ 27,525.00	\$ 291,050.00
JEFE DE LA COORDINACION DE OFICIALES DEL REGISTRO CIVIL	DIRECCION DEL REGISTRO CIVIL		1	\$ 19,050.00	\$ 228,600.00	\$ -	\$ 3,175.00	\$ 31,750.00	\$ -	\$ -	\$ 18,000.00	\$ 281,525.00
JEFE DE LA COORDINACION DE SANTA FE VALLE	DIRECCION DE ENLACE DE LA ZONA VALLE		1	\$ 23,500.00	\$ 282,000.00	\$ -	\$ 3,916.67	\$ 39,166.67	\$ -	\$ -	\$ 18,000.00	\$ 343,083.33
JEFE DE LA COORDINACION OPERATIVA	DIRECCION GENERAL DE PROTECCION CIVIL Y BOMBEROS		1	\$ 16,000.00	\$ 192,000.00	\$ -	\$ 2,666.67	\$ 26,666.67	\$ -	\$ -	\$ 26,000.00	\$ 247,333.33
JEFE DE LA COORDINACION TECNICA	DIRECCION GENERAL DE PROTECCION CIVIL Y BOMBEROS		1	\$ 16,000.00	\$ 192,000.00	\$ -	\$ 2,666.67	\$ 26,666.67	\$ -	\$ -	\$ 26,000.00	\$ 247,333.33
JEFE DE LA CRONICA DEL MUNICIPIO	JEFATURA DE ARCHIVO GENERAL DEL MUNICIPIO		1	\$ 16,000.00	\$ 192,000.00	\$ -	\$ 2,666.67	\$ 26,666.67	\$ -	\$ -	\$ 18,000.00	\$ 239,333.33

Plantilla de Personal de Carácter Permanente 2019

Nombre del Municipio: Tlajomulco de Zuñiga

Nombre de la Plaza	Adscripción de la Plaza	FF	No. Plazas	111-113 Diets y Sueldo Base		131 Primas por años de Servicios Efectivos Prestados	132 Prima Vacacional y Dominical	132 Gratificación de Fin de Año (Aguinaldo)	133 Horas Extraordinarias	134 Compensaciones	Otras Prestaciones	Suma Total de Remuneraciones
				Mensual	Anual							
JEFE DE LA UNIDAD DE ACOPIO Y SALUD ANIMAL MUNICIPAL	JEFATURA DE LA UNIDAD DE ACOPIO Y SALUD ANIMAL MUNICIPAL		1	\$ 28,500.00	\$ 342,000.00	\$ -	\$ 4,750.00	\$ 47,500.00	\$ -	\$ -	\$ 18,000.00	\$ 412,250.00
JEFE DE LA UNIDAD DE ATENCION A MENORES Y PERSONAS VULNERABLES	COMISARIA DE LA POLICIA PREVENTIVA MUNICIPAL		1	\$ 17,500.00	\$ 210,000.00	\$ -	\$ 2,916.67	\$ 29,166.67	\$ -	\$ -	\$ -	\$ 242,083.33
JEFE DE LA UNIDAD DE INSPECCION SANITARIA DE CARNES Y SUS PRODUCTOS	DIRECCION DE INSPECCION		1	\$ 23,500.00	\$ 282,000.00	\$ -	\$ 3,916.67	\$ 39,166.67	\$ -	\$ -	\$ 18,000.00	\$ 343,083.33
JEFE DE LA UNIDAD MUNICIPAL DE INVESTIGACION	COMISARIA DE LA POLICIA PREVENTIVA MUNICIPAL		1	\$ 23,500.00	\$ 282,000.00	\$ -	\$ 3,916.67	\$ 39,166.67	\$ -	\$ -	\$ 18,000.00	\$ 343,083.33
JEFE DE LABORATORIO	DIRECCION GENERAL DE AGUA POTABLE Y SANEAMIENTO		1	\$ 23,500.00	\$ 282,000.00	\$ -	\$ 3,916.67	\$ 39,166.67	\$ -	\$ -	\$ 18,000.00	\$ 343,083.33
JEFE DE LADRILLERAS	JEFATURA DE LADRILLERAS		1	\$ 17,550.00	\$ 210,600.00	\$ -	\$ 2,925.00	\$ 29,250.00	\$ -	\$ -	\$ -	\$ 242,775.00
JEFE DE LICENCIAS	DIRECCION GENERAL DE PADRON Y LICENCIAS		1	\$ 16,000.00	\$ 192,000.00	\$ -	\$ 2,666.67	\$ 26,666.67	\$ -	\$ -	\$ 18,000.00	\$ 239,333.33
JEFE DE LICENCIAS DE OBRAS PUBLICAS	DIRECCION DE LICENCIAS Y CONTROL DE LA EDIFICACION		1	\$ 23,500.00	\$ 282,000.00	\$ -	\$ 3,916.67	\$ 39,166.67	\$ -	\$ -	\$ 18,000.00	\$ 343,083.33
JEFE DE LICITACION Y CONTRATACION	DIRECCION DE LICITACION Y NORMATIVIDAD		1	\$ 19,050.00	\$ 228,600.00	\$ -	\$ 3,175.00	\$ 31,750.00	\$ -	\$ -	\$ 18,000.00	\$ 281,525.00
JEFE DE LO CONSULTIVO	DIRECCION GENERAL JURIDICA		1	\$ 19,050.00	\$ 228,600.00	\$ -	\$ 3,175.00	\$ 31,750.00	\$ -	\$ -	\$ 18,000.00	\$ 281,525.00
JEFE DE LO CONTENCIOSO ADMINISTRATIVO	DIRECCION GENERAL JURIDICA		1	\$ 28,500.00	\$ 342,000.00	\$ -	\$ 4,750.00	\$ 47,500.00	\$ -	\$ -	\$ 18,000.00	\$ 412,250.00
JEFE DE LOGISTICA	DIRECCION DE RELACIONES PUBLICAS		1	\$ 16,000.00	\$ 192,000.00	\$ -	\$ 2,666.67	\$ 26,666.67	\$ -	\$ -	\$ 18,000.00	\$ 239,333.33
JEFE DE LOMAS DEL MIRADOR	DIRECCION DE ENLACE DE LA ZONA VALLE		1	\$ 19,050.00	\$ 228,600.00	\$ -	\$ 3,175.00	\$ 31,750.00	\$ -	\$ -	\$ 18,000.00	\$ 281,525.00
JEFE DE MANEJO DE REDES	DIRECCION DE PLANEACIÓN INSTITUCIONAL		1	\$ 19,050.00	\$ 228,600.00	\$ -	\$ 3,175.00	\$ 31,750.00	\$ -	\$ -	\$ 18,000.00	\$ 281,525.00
JEFE DE MANTENIMIENTO DE MOTOCICLETAS	JEFATURA DE TALLER MUNICIPAL		1	\$ 16,000.00	\$ 192,000.00	\$ -	\$ 2,666.67	\$ 26,666.67	\$ -	\$ -	\$ 18,000.00	\$ 239,333.33
JEFE DE MANTENIMIENTO INTERNO	JEFATURA DE MANTENIMIENTO INTERNO		1	\$ 23,500.00	\$ 282,000.00	\$ -	\$ 3,916.67	\$ 39,166.67	\$ -	\$ -	\$ 18,000.00	\$ 343,083.33
JEFE DE MERCADOS	DIRECCION GENERAL DE PADRON Y LICENCIAS		1	\$ 16,000.00	\$ 192,000.00	\$ -	\$ 2,666.67	\$ 26,666.67	\$ -	\$ -	\$ 18,000.00	\$ 239,333.33
JEFE DE MICROMEDICION Y VERIFICACION	DIRECCIÓN DE PADRÓN DE USUARIOS DEL AGUA		1	\$ 23,500.00	\$ 282,000.00	\$ -	\$ 3,916.67	\$ 39,166.67	\$ -	\$ -	\$ 18,000.00	\$ 343,083.33
JEFE DE MOVILIDAD	DIRECCION DE MOVILIDAD		1	\$ 16,000.00	\$ 192,000.00	\$ -	\$ 2,666.67	\$ 26,666.67	\$ -	\$ -	\$ 18,000.00	\$ 239,333.33
JEFE DE MOVILIDAD NO MOTORIZADA	DIRECCION DE MOVILIDAD		1	\$ 16,000.00	\$ 192,000.00	\$ -	\$ 2,666.67	\$ 26,666.67	\$ -	\$ -	\$ 18,000.00	\$ 239,333.33
JEFE DE NOMINAS	DIRECCION DE RECURSOS HUMANOS		1	\$ 28,500.00	\$ 342,000.00	\$ -	\$ 4,750.00	\$ 47,500.00	\$ -	\$ -	\$ 18,000.00	\$ 412,250.00
JEFE DE OFICIALIA DE PARTES	JEFATURA DE OFICIALIA DE PARTES		1	\$ 23,992.00	\$ 287,904.00	\$ -	\$ 3,998.67	\$ 39,986.67	\$ -	\$ -	\$ 12,096.00	\$ 343,985.33
JEFE DE OFICINA ENLACE CON S.R.E.	JEFATURA DE OFICINA DE ENLACE CON S.R.E.		1	\$ 23,500.00	\$ 282,000.00	\$ -	\$ 3,916.67	\$ 39,166.67	\$ -	\$ -	\$ 18,000.00	\$ 343,083.33
JEFE DE OPERACIÓN DE PLANTAS DE TRATAMIENTO RESIDUAL	DIRECCION GENERAL DE AGUA POTABLE Y SANEAMIENTO		1	\$ 23,500.00	\$ 282,000.00	\$ -	\$ 3,916.67	\$ 39,166.67	\$ -	\$ -	\$ 18,000.00	\$ 343,083.33
JEFE DE OPERACIÓN DE PLANTAS POTABILIZADORAS	DIRECCION GENERAL DE AGUA POTABLE Y SANEAMIENTO		1	\$ 23,500.00	\$ 282,000.00	\$ -	\$ 3,916.67	\$ 39,166.67	\$ -	\$ -	\$ 18,000.00	\$ 343,083.33
JEFE DE PARQUES Y AREAS VERDES	DIRECCION GENERAL DE MANTENIMIENTO URBANO		1	\$ 23,500.00	\$ 282,000.00	\$ -	\$ 3,916.67	\$ 39,166.67	\$ -	\$ -	\$ 18,000.00	\$ 343,083.33
JEFE DE PARTICIPACIÓN SOCIAL	DIRECCION DE EDUCACION		1	\$ 23,500.00	\$ 282,000.00	\$ -	\$ 3,916.67	\$ 39,166.67	\$ -	\$ -	\$ 18,000.00	\$ 343,083.33
JEFE DE PAVIMENTOS	DIRECCION GENERAL DE MANTENIMIENTO URBANO		1	\$ 19,050.00	\$ 228,600.00	\$ -	\$ 3,175.00	\$ 31,750.00	\$ -	\$ -	\$ 18,000.00	\$ 281,525.00

Plantilla de Personal de Carácter Permanente 2019

Nombre del Municipio: Tlajomulco de Zuñiga

Nombre de la Plaza	Adscripción de la Plaza	FF	No. Plazas	111-113 Diets y Sueldo Base		131 Primas por años de Servicios Efectivos Prestados	132 Prima Vacacional y Dominical	132 Gratificación de Fin de Año (Aguinaldo)	133 Horas Extraordinarias	134 Compensaciones	Otras Prestaciones	Suma Total de Remuneraciones
				Mensual	Anual							
JEFE DE PLANEACIÓN AMBIENTAL Y SUSTENTABILIDAD	DIRECCIÓN GENERAL DE GESTIÓN AMBIENTAL CAMBIO CLIMÁTICO Y		1	\$ 23,500.00	\$ 282,000.00	\$ -	\$ 3,916.67	\$ 39,166.67	\$ -	\$ -	\$ 18,000.00	\$ 343,083.33
JEFE DE PLANEACION Y GESTION PRESUPUESTAL	DIRECCION GENERAL DE AGUA POTABLE Y SANFAMIENTO		1	\$ 23,500.00	\$ 282,000.00	\$ -	\$ 3,916.67	\$ 39,166.67	\$ -	\$ -	\$ 18,000.00	\$ 343,083.33
JEFE DE PLANEACIÓN Y PROYECTOS DEL AGUA	DIRECCION GENERAL DE AGUA POTABLE Y SANFAMIENTO		1	\$ 23,500.00	\$ 282,000.00	\$ -	\$ 3,916.67	\$ 39,166.67	\$ -	\$ -	\$ 18,000.00	\$ 343,083.33
JEFE DE POLITICAS PUBLICAS	DIRECCION DE PLANEACIÓN INSTITUCIONAL		1	\$ 19,050.00	\$ 228,600.00	\$ -	\$ 3,175.00	\$ 31,750.00	\$ -	\$ -	\$ 18,000.00	\$ 281,525.00
JEFE DE PROCEDIMIENTOS INTERNOS	PRESIDENCIA		1	\$ 16,000.00	\$ 192,000.00	\$ -	\$ 2,666.67	\$ 26,666.67	\$ -	\$ -	\$ 18,000.00	\$ 239,333.33
JEFE DE PROGRAMAS CONTRA LA VIOLENCIA DE GENERO	DIRECCION DEL INSTITUTO DE LA MUJER TLAJOMULCOENSE		1	\$ 23,500.00	\$ 282,000.00	\$ -	\$ 3,916.67	\$ 39,166.67	\$ -	\$ -	\$ 18,000.00	\$ 343,083.33
JEFE DE PROGRAMAS DE IGUALDAD SUSTANTIVA	DIRECCION DEL INSTITUTO DE LA MUJER TLAJOMULCOENSE		1	\$ 23,500.00	\$ 282,000.00	\$ -	\$ 3,916.67	\$ 39,166.67	\$ -	\$ -	\$ 18,000.00	\$ 343,083.33
JEFE DE PROMOCION DE LA SALUD	DIRECCION GENERAL DE SERVICIOS MEDICOS MUNICIPALES		1	\$ 23,992.00	\$ 287,904.00	\$ -	\$ 3,998.67	\$ 39,986.67	\$ -	\$ -	\$ -	\$ 331,889.33
JEFE DE PROMOCION DEL EMPLEO	COORDINACION GENERAL DE DESARROLLO ECONOMICO Y COMBATE		1	\$ 16,000.00	\$ 192,000.00	\$ -	\$ 2,666.67	\$ 26,666.67	\$ -	\$ -	\$ 18,000.00	\$ 239,333.33
JEFE DE PROMOCION Y APOYO A LA MUJER	DIRECCION DEL INSTITUTO DE LA MUJER TLAJOMULCOENSE		1	\$ 19,050.00	\$ 228,600.00	\$ -	\$ 3,175.00	\$ 31,750.00	\$ -	\$ -	\$ 18,000.00	\$ 281,525.00
JEFE DE PROTECCIÓN DE LOS RECURSOS NATURALES Y CAMBIO CLIMÁTICO	DIRECCIÓN GENERAL DE GESTIÓN AMBIENTAL CAMBIO CLIMÁTICO Y		1	\$ 23,500.00	\$ 282,000.00	\$ -	\$ 3,916.67	\$ 39,166.67	\$ -	\$ -	\$ 18,000.00	\$ 343,083.33
JEFE DE PROTOCOLO	DIRECCION DE RELACIONES PUBLICAS		1	\$ 16,000.00	\$ 192,000.00	\$ -	\$ 2,666.67	\$ 26,666.67	\$ -	\$ -	\$ 18,000.00	\$ 239,333.33
JEFE DE PROYECTOS DE ESPACIOS PUBLICOS Y EDIFICACION	DIRECCION DE ESTUDIOS, PROYECTOS Y GESTION DE RECURSOS		1	\$ 16,000.00	\$ 192,000.00	\$ -	\$ 2,666.67	\$ 26,666.67	\$ -	\$ -	\$ 18,000.00	\$ 239,333.33
JEFE DE PROYECTOS HIDRAULICOS, ELECTRICOS Y VIALES	DIRECCION DE ESTUDIOS, PROYECTOS Y GESTION DE RECURSOS		1	\$ 16,000.00	\$ 192,000.00	\$ -	\$ 2,666.67	\$ 26,666.67	\$ -	\$ -	\$ 18,000.00	\$ 239,333.33
JEFE DE RASTRO MUNICIPAL	JEFATURA DE RASTRO MUNICIPAL		1	\$ 23,500.00	\$ 282,000.00	\$ -	\$ 3,916.67	\$ 39,166.67	\$ -	\$ -	\$ 18,000.00	\$ 343,083.33
JEFE DE RECAUDACIÓN CENTRAL	DIRECCION GENERAL DE INGRESOS		1	\$ 19,050.00	\$ 228,600.00	\$ -	\$ 3,175.00	\$ 31,750.00	\$ -	\$ -	\$ 18,000.00	\$ 281,525.00
JEFE DE RECAUDACIÓN EN LA VÍA PÚBLICA	DIRECCION GENERAL DE INGRESOS		1	\$ 23,500.00	\$ 282,000.00	\$ -	\$ 3,916.67	\$ 39,166.67	\$ -	\$ -	\$ 18,000.00	\$ 343,083.33
JEFE DE RECAUDADORA	DIRECCION GENERAL DE INGRESOS		2	\$ 38,100.00	\$ 457,200.00	\$ -	\$ 6,350.00	\$ 63,500.00	\$ -	\$ -	\$ 36,000.00	\$ 563,050.00
JEFE DE RECEPCION DE OBRAS Y AUDITORIA	DIRECCION GENERAL DE ORDENAMIENTO TERRITORIAL		1	\$ 19,050.00	\$ 228,600.00	\$ -	\$ 3,175.00	\$ 31,750.00	\$ -	\$ -	\$ 18,000.00	\$ 281,525.00
JEFE DE REDES DE ALCANTARILLADO	DIRECCION GENERAL DE AGUA POTABLE Y SANFAMIENTO		1	\$ 23,500.00	\$ 282,000.00	\$ -	\$ 3,916.67	\$ 39,166.67	\$ -	\$ -	\$ 18,000.00	\$ 343,083.33
JEFE DE REDES Y COMUNICACIONES	DIRECCION DE INNOVACION GUBERNAMENTAL		1	\$ 23,500.00	\$ 282,000.00	\$ -	\$ 3,916.67	\$ 39,166.67	\$ -	\$ -	\$ 18,000.00	\$ 343,083.33
JEFE DE REDES Y FUENTES DE AGUA POTABLE	DIRECCION GENERAL DE AGUA POTABLE Y SANFAMIENTO		1	\$ 23,500.00	\$ 282,000.00	\$ -	\$ 3,916.67	\$ 39,166.67	\$ -	\$ -	\$ 18,000.00	\$ 343,083.33
JEFE DE REGISTRO DE CONTRATOS	SECRETARIA GENERAL DEL AYUNTAMIENTO		1	\$ 19,050.00	\$ 228,600.00	\$ -	\$ 3,175.00	\$ 31,750.00	\$ -	\$ -	\$ 18,000.00	\$ 281,525.00
JEFE DE RESPONSABILIDAD ADMINISTRATIVA	CONTRALORIA MUNICIPAL		1	\$ 28,500.00	\$ 342,000.00	\$ -	\$ 4,750.00	\$ 47,500.00	\$ -	\$ -	\$ 18,000.00	\$ 412,250.00
JEFE DE REVISION DE FRACCIONAMIENTOS	DIRECCION GENERAL DE ORDENAMIENTO TERRITORIAL		1	\$ 16,000.00	\$ 192,000.00	\$ -	\$ 2,666.67	\$ 26,666.67	\$ -	\$ -	\$ 18,000.00	\$ 239,333.33
JEFE DE REVISION HACENDARIA	CONTRALORIA MUNICIPAL		1	\$ 17,898.95	\$ 214,787.40	\$ -	\$ 2,983.16	\$ 29,831.58	\$ -	\$ -	\$ -	\$ 247,602.14
JEFE DE REZAGO EDUCATIVO	DIRECCION DE EDUCACION		1	\$ 23,500.00	\$ 282,000.00	\$ -	\$ 3,916.67	\$ 39,166.67	\$ -	\$ -	\$ 18,000.00	\$ 343,083.33
JEFE DE SECCION	DIRECCION DE ALUMBRADO PUBLICO		1	\$ 15,395.56	\$ 184,746.72	\$ -	\$ 2,565.93	\$ 25,659.27	\$ -	\$ -	\$ 18,000.00	\$ 230,971.91

Plantilla de Personal de Carácter Permanente 2019

Nombre del Municipio: Tlajomulco de Zuñiga

Nombre de la Plaza	Adscripción de la Plaza	FF	No. Plazas	111-113 Diets y Sueldo Base		131 Primas por años de Servicios Efectivos Prestados	132 Prima Vacacional y Dominical	132 Gratificación de Fin de Año (Aguinaldo)	133 Horas Extraordinarias	134 Compensaciones	Otras Prestaciones	Suma Total de Remuneraciones
				Mensual	Anual							
JEFE DE SECCION SP	COMISARIA DE LA POLICIA PREVENTIVA MUNICIPAL		1	\$ 17,258.92	\$ 207,107.04	\$ -	\$ 2,876.49	\$ 28,764.87	\$ -	\$ -	\$ 8,629.46	\$ 247,377.85
JEFE DE SEGUIMIENTO	DIRECCION DE ACUERDOS Y SEGUIMIENTO		1	\$ 19,050.00	\$ 228,600.00	\$ -	\$ 3,175.00	\$ 31,750.00	\$ -	\$ -	\$ 18,000.00	\$ 281,525.00
JEFE DE SEGURIDAD	SECRETARIA PARTICULAR		1	\$ 19,050.00	\$ 228,600.00	\$ -	\$ 3,175.00	\$ 31,750.00	\$ -	\$ -	\$ 18,000.00	\$ 281,525.00
JEFE DE SOPORTE ADMINISTRATIVO	COORDINACION GENERAL DE PARTICIPACION CIUDADANA Y DIRECCION GENERAL DE FINANZAS		1	\$ 16,000.00	\$ 192,000.00	\$ -	\$ 2,666.67	\$ 26,666.67	\$ -	\$ -	\$ 18,000.00	\$ 239,333.33
JEFE DE SOPORTE DEL GASTO E INVERSION	DIRECCION GENERAL DE FINANZAS		1	\$ 23,500.00	\$ 282,000.00	\$ -	\$ 3,916.67	\$ 39,166.67	\$ -	\$ -	\$ 18,000.00	\$ 343,083.33
JEFE DE SUBDIVISION Y CONDOMINIOS	DIRECCION GENERAL DE ORDENAMIENTO TERRITORIAL		1	\$ 23,500.00	\$ 282,000.00	\$ -	\$ 3,916.67	\$ 39,166.67	\$ -	\$ -	\$ 18,000.00	\$ 343,083.33
JEFE DE SUPERVISION DE ERACCIONAMIENTOS	DIRECCION GENERAL DE ORDENAMIENTO TERRITORIAL		1	\$ 17,550.00	\$ 210,600.00	\$ -	\$ 2,925.00	\$ 29,250.00	\$ -	\$ -	\$ -	\$ 242,775.00
JEFE DE SUPERVISION DE OBRA HIDROSANITARIA	DIRECCION GENERAL DE AGUA POTABLE Y SANFAMIENTO		1	\$ 23,500.00	\$ 282,000.00	\$ -	\$ 3,916.67	\$ 39,166.67	\$ -	\$ -	\$ 18,000.00	\$ 343,083.33
JEFE DE SUPERVISION Y CONTROL DE OBRA	DIRECCION DE CONTRUCCION		1	\$ 23,992.00	\$ 287,904.00	\$ -	\$ 3,998.67	\$ 39,986.67	\$ -	\$ -	\$ -	\$ 331,889.33
JEFE DE TALLER MUNICIPAL	JEFATURA DE TALLER MUNICIPAL		1	\$ 23,500.00	\$ 282,000.00	\$ -	\$ 3,916.67	\$ 39,166.67	\$ -	\$ -	\$ 18,000.00	\$ 343,083.33
JEFE DE TOPOGRAFIA	DIRECCION DE ESTUDIOS, PROYECTOS Y GESTION DE RECURSOS		1	\$ 16,000.00	\$ 192,000.00	\$ -	\$ 2,666.67	\$ 26,666.67	\$ -	\$ -	\$ 18,000.00	\$ 239,333.33
JEFE DE TRADICIONES	JEFATURA DE TURISMO Y PROMOCION DE LAS TRADICIONES		1	\$ 16,000.00	\$ 192,000.00	\$ -	\$ 2,666.67	\$ 26,666.67	\$ -	\$ -	\$ 18,000.00	\$ 239,333.33
JEFE DE TRANSMISIONES PATRIMONIALES	DIRECCION DE CATASTRO		1	\$ 23,500.00	\$ 282,000.00	\$ -	\$ 3,916.67	\$ 39,166.67	\$ -	\$ -	\$ 18,000.00	\$ 343,083.33
JEFE DE TURISMO Y PROMOCION DE LAS TRADICIONES	JEFATURA DE TURISMO Y PROMOCION DE LAS TRADICIONES		1	\$ 23,500.00	\$ 282,000.00	\$ -	\$ 3,916.67	\$ 39,166.67	\$ -	\$ -	\$ 18,000.00	\$ 343,083.33
JEFE DE TURNO C4	C4 TLAJOMULCO		3	\$ 70,500.00	\$ 846,000.00	\$ -	\$ 11,750.00	\$ 117,500.00	\$ -	\$ -	\$ 54,000.00	\$ 1,029,250.00
JEFE DE VENTANILLA EMPRESARIAL	DIRECCION DE ATRACCION DE INVERSIONES		1	\$ 16,000.00	\$ 192,000.00	\$ -	\$ 2,666.67	\$ 26,666.67	\$ -	\$ -	\$ 18,000.00	\$ 239,333.33
JEFE DE VIGILANCIA EPIDEMIOLOGICA Y ESTADISTICA	DIRECCION GENERAL DE SERVICIOS MEDICOS MUNICIPALES		1	\$ 16,000.00	\$ 192,000.00	\$ -	\$ 2,666.67	\$ 26,666.67	\$ -	\$ -	\$ 18,000.00	\$ 239,333.33
JEFE DE VINCULACION	DIRECCION DE PARTICIPACION CIUDADANA		1	\$ 19,050.00	\$ 228,600.00	\$ -	\$ 3,175.00	\$ 31,750.00	\$ -	\$ -	\$ 18,000.00	\$ 281,525.00
JEFE DE VINCULACIÓN CON ONG'S	JEFATURA DE GABINETE		1	\$ 19,050.00	\$ 228,600.00	\$ -	\$ 3,175.00	\$ 31,750.00	\$ -	\$ -	\$ 18,000.00	\$ 281,525.00
JEFE DE VINCULACION ECONOMICA	DIRECCION DE ATRACCION DE INVERSIONES		1	\$ 16,000.00	\$ 192,000.00	\$ -	\$ 2,666.67	\$ 26,666.67	\$ -	\$ -	\$ 18,000.00	\$ 239,333.33
JEFE DE ZONA 1	DIRECCION DE ALUMBRADO PUBLICO		1	\$ 16,000.00	\$ 192,000.00	\$ -	\$ 2,666.67	\$ 26,666.67	\$ -	\$ -	\$ 18,000.00	\$ 239,333.33
JEFE DE ZONA 2	DIRECCION DE ALUMBRADO PUBLICO		1	\$ 16,000.00	\$ 192,000.00	\$ -	\$ 2,666.67	\$ 26,666.67	\$ -	\$ -	\$ 18,000.00	\$ 239,333.33
JEFE DEL AREA ELECTROMECANICA	DIRECCION GENERAL DE AGUA POTABLE Y SANFAMIENTO		1	\$ 23,500.00	\$ 282,000.00	\$ -	\$ 3,916.67	\$ 39,166.67	\$ -	\$ -	\$ 18,000.00	\$ 343,083.33
JEFE DEL AREA JURIDICA	COMISARIA DE LA POLICIA PREVENTIVA MUNICIPAL		1	\$ 25,000.00	\$ 300,000.00	\$ -	\$ 4,166.67	\$ 41,666.67	\$ -	\$ -	\$ -	\$ 345,833.33
JEFE DEL PROGRAMA 70 Y MAS	DIRECCION DE PROGRAMAS SOCIALES ESTATALES Y FEDERALES		1	\$ 23,500.00	\$ 282,000.00	\$ -	\$ 3,916.67	\$ 39,166.67	\$ -	\$ -	\$ 18,000.00	\$ 343,083.33
JEFE DEL PROGRAMA ABC	DIRECCION DE EDUCACION		1	\$ 23,500.00	\$ 282,000.00	\$ -	\$ 3,916.67	\$ 39,166.67	\$ -	\$ -	\$ 18,000.00	\$ 343,083.33
JEFE DEL PROGRAMA DE ADULTOS MAYORES	DIRECCION DEL PROGRAMA JEFAS DE FAMILIA Y SESENTA Y MAS		1	\$ 16,000.00	\$ 192,000.00	\$ -	\$ 2,666.67	\$ 26,666.67	\$ -	\$ -	\$ 18,000.00	\$ 239,333.33
JEFE DEL PROGRAMA DE ESTUDIANTE APRIIFERA	DIRECCION GENERAL DE PROGRAMAS ESTRATEGICOS MUNICIPALES		1	\$ 23,500.00	\$ 282,000.00	\$ -	\$ 3,916.67	\$ 39,166.67	\$ -	\$ -	\$ 18,000.00	\$ 343,083.33

Plantilla de Personal de Carácter Permanente 2019

Nombre del Municipio: Tlajomulco de Zuñiga

Nombre de la Plaza	Adscripción de la Plaza	FF	No. Plazas	111-113 Diets y Sueldo Base		131 Primas por años de Servicios Efectivos Prestados	132 Prima Vacacional y Dominical	132 Gratificación de Fin de Año (Aguinaldo)	133 Horas Extraordinarias	134 Compensaciones	Otras Prestaciones	Suma Total de Remuneraciones
				Mensual	Anual							
JEFE DEL PROGRAMA DE JEFAS DE FAMILIA	DIRECCION DEL PROGRAMA JEFAS DE FAMILIA Y SESENTA Y MAS		1	\$ 23,500.00	\$ 282,000.00	\$ -	\$ 3,916.67	\$ 39,166.67	\$ -	\$ -	\$ 18,000.00	\$ 343,083.33
JEFE DEL PROYECTO CABECERA	DIRECCION DE AGENCIAS Y DELEGACIONES		1	\$ 23,500.00	\$ 282,000.00	\$ -	\$ 3,916.67	\$ 39,166.67	\$ -	\$ -	\$ 18,000.00	\$ 343,083.33
JEFE OPERATIVO	DIRECCION DE ASEO PUBLICO		1	\$ 16,000.00	\$ 192,000.00	\$ -	\$ 2,666.67	\$ 26,666.67	\$ -	\$ -	\$ 18,000.00	\$ 239,333.33
JEFE OPERATIVO	DIRECCIÓN GENERAL DE GESTIÓN AMBIENTAL CAMBIO CLIMÁTICO Y		1	\$ 23,500.00	\$ 282,000.00	\$ -	\$ 3,916.67	\$ 39,166.67	\$ -	\$ -	\$ 18,000.00	\$ 343,083.33
JEFE OPERATIVO	JEFATURA DE RASTRO MUNICIPAL		1	\$ 19,050.00	\$ 228,600.00	\$ -	\$ 3,175.00	\$ 31,750.00	\$ -	\$ -	\$ 18,000.00	\$ 281,525.00
JEFE OPERATIVO	SECRETARIA PARTICULAR		1	\$ 23,500.00	\$ 282,000.00	\$ -	\$ 3,916.67	\$ 39,166.67	\$ -	\$ -	\$ 18,000.00	\$ 343,083.33
JEFE OPERATIVO DE AGENCIAS Y DELEGACIONES	DIRECCION DE AGENCIAS Y DELEGACIONES		1	\$ 19,050.00	\$ 228,600.00	\$ -	\$ 3,175.00	\$ 31,750.00	\$ -	\$ -	\$ 18,000.00	\$ 281,525.00
JEFE OPERATIVO DE LA ZONA VALLE	DIRECCION DE ENLACE DE LA ZONA VALLE		1	\$ 16,000.00	\$ 192,000.00	\$ -	\$ 2,666.67	\$ 26,666.67	\$ -	\$ -	\$ 18,000.00	\$ 239,333.33
JEFE OPERATIVO DE PROGRAMAS MUNICIPALES	COORDINACION GENERAL DE PARTICIPACION CIUDADANA Y		1	\$ 19,050.00	\$ 228,600.00	\$ -	\$ 3,175.00	\$ 31,750.00	\$ -	\$ -	\$ 18,000.00	\$ 281,525.00
JEFE OPERATIVO DE REAPROVECHAMIENTO DE RESIDUOS ORGANICOS	JEFATURA OPERATIVA DE REAPROVECHAMIENTO DE RESIDUOS		1	\$ 23,500.00	\$ 282,000.00	\$ -	\$ 3,916.67	\$ 39,166.67	\$ -	\$ -	\$ 18,000.00	\$ 343,083.33
JEFE OPERATIVO DE RELACIONES PUBLICAS	DIRECCION DE RELACIONES PUBLICAS		1	\$ 19,050.00	\$ 228,600.00	\$ -	\$ 3,175.00	\$ 31,750.00	\$ -	\$ -	\$ 18,000.00	\$ 281,525.00
JEFE OPERATIVO DE SERVICIOS MUNICIPALES	COORDINACION GENERAL DE SERVICIOS MUNICIPALES		1	\$ 19,050.00	\$ 228,600.00	\$ -	\$ 3,175.00	\$ 31,750.00	\$ -	\$ -	\$ 18,000.00	\$ 281,525.00
JEFE TECNICO DE PROGRAMAS ESTATALES Y FEDERALES	DIRECCION DE PROGRAMAS SOCIALES ESTATALES Y FEDERALES		1	\$ 23,500.00	\$ 282,000.00	\$ -	\$ 3,916.67	\$ 39,166.67	\$ -	\$ -	\$ 18,000.00	\$ 343,083.33
JEFE TECNICO DE PROGRAMAS ESTRATEGICOS MUNICIPALES	DIRECCION GENERAL DE PROGRAMAS ESTRATEGICOS MUNICIPALES		1	\$ 16,000.00	\$ 192,000.00	\$ -	\$ 2,666.67	\$ 26,666.67	\$ -	\$ -	\$ 18,000.00	\$ 239,333.33
JEFE TECNICO DE SERVICIOS MUNICIPALES	COORDINACION GENERAL DE SERVICIOS MUNICIPALES		1	\$ 23,500.00	\$ 282,000.00	\$ -	\$ 3,916.67	\$ 39,166.67	\$ -	\$ -	\$ 18,000.00	\$ 343,083.33
JUEZ MUNICIPAL	DIRECCION DE JUZGADOS MUNICIPALES		12	\$ 287,904.00	\$ 3,454,848.00	\$ -	\$ 47,984.00	\$ 479,840.00	\$ -	\$ -	\$ 14,200.00	\$ 3,996,872.00
LECTURISTA	DIRECCIÓN DE PADRÓN DE USUARIOS DEL AGUA		11	\$ 101,310.10	\$ 1,215,721.20	\$ -	\$ 16,885.02	\$ 168,850.17	\$ -	\$ -	\$ 231,700.00	\$ 1,633,156.38
MATANCERO	JEFATURA DE RASTRO MUNICIPAL		10	\$ 91,300.00	\$ 1,095,600.00	\$ -	\$ 15,216.67	\$ 152,166.67	\$ -	\$ -	\$ 227,000.00	\$ 1,489,983.33
MEDICO	DIRECCION GENERAL DE SERVICIOS MEDICOS MUNICIPALES		33	\$ 528,000.00	\$ 6,336,000.00	\$ -	\$ 88,000.00	\$ 880,000.00	\$ -	\$ -	\$ 699,600.00	\$ 8,003,600.00
MEDICO DE URGENCIAS	DIRECCION GENERAL DE SERVICIOS MEDICOS MUNICIPALES		27	\$ 472,500.00	\$ 5,670,000.00	\$ -	\$ 78,750.00	\$ 787,500.00	\$ -	\$ -	\$ 592,650.00	\$ 7,128,900.00
MEDICO ESPECIALISTA	DIRECCION GENERAL DE SERVICIOS MEDICOS MUNICIPALES		10	\$ 175,000.00	\$ 2,100,000.00	\$ -	\$ 29,166.67	\$ 291,666.67	\$ -	\$ -	\$ 219,500.00	\$ 2,640,333.33
MEDICO INSPECTOR	JEFATURA DE RASTRO MUNICIPAL		1	\$ 11,569.54	\$ 138,834.48	\$ -	\$ 1,928.26	\$ 19,282.57	\$ -	\$ -	\$ 20,900.00	\$ 180,945.30
MEDICO VETERINARIO	DIRECCION DE DESARROLLO PECUARIO		2	\$ 23,575.11	\$ 282,901.28	\$ -	\$ 3,929.18	\$ 39,291.84	\$ -	\$ -	\$ 45,400.00	\$ 371,522.31
MEDICO VETERINARIO	JEFATURA DE LA UNIDAD DE ACOPIO Y SALUD ANIMAL MUNICIPAL		2	\$ 27,696.76	\$ 332,361.12	\$ -	\$ 4,616.13	\$ 46,161.27	\$ -	\$ -	\$ 39,400.00	\$ 422,538.51
MEDICO VETERINARIO	JEFATURA DE RASTRO MUNICIPAL		2	\$ 23,080.64	\$ 276,967.68	\$ -	\$ 3,846.77	\$ 38,467.73	\$ -	\$ -	\$ 45,400.00	\$ 364,682.19
ODONTOLOGO	DIRECCION GENERAL DE SERVICIOS MEDICOS MUNICIPALES		8	\$ 121,820.42	\$ 1,461,845.04	\$ -	\$ 20,303.40	\$ 203,034.03	\$ -	\$ -	\$ 174,910.21	\$ 1,860,092.69
OFICIAL	COMISARIA DE LA POLICIA PREVENTIVA MUNICIPAL		1	\$ 36,323.74	\$ 435,884.88	\$ -	\$ 6,053.96	\$ 60,539.57	\$ -	\$ -	\$ 18,161.87	\$ 520,640.27
OFICIAL CHOFER DE PROTECCION CIVIL	DIRECCION GENERAL DE PROTECCION CIVIL Y BOMBROS		4	\$ 58,899.44	\$ 706,793.28	\$ -	\$ 9,816.57	\$ 98,165.73	\$ -	\$ -	\$ 79,849.72	\$ 894,625.31

Plantilla de Personal de Carácter Permanente 2019

Nombre del Municipio: Tlajomulco de Zuñiga

Nombre de la Plaza	Adscripción de la Plaza	FF	No. Plazas	111-113 Diets y Sueldo Base		131 Primas por años de Servicios Efectivos Prestados	132 Prima Vacacional y Dominical	132 Gratificación de Fin de Año (Aguinaldo)	133 Horas Extraordinarias	134 Compensaciones	Otras Prestaciones	Suma Total de Remuneraciones
				Mensual	Anual							
OFICIAL DE PROTECCION CIVIL	DIRECCION GENERAL DE PROTECCION CIVIL Y BOMBEROS		49	\$ 721,518.14	\$ 8,658,217.68	\$ -	\$ 120,253.02	\$ 1,202,530.23	\$ -	\$ -	\$ 978,159.07	\$ 10,959,160.01
OFICIAL DEL REGISTRO CIVIL	DIRECCION DEL REGISTRO CIVIL		13	\$ 180,028.94	\$ 2,160,347.28	\$ -	\$ 30,004.82	\$ 300,048.23	\$ -	\$ -	\$ 256,100.00	\$ 2,746,500.34
OPERADOR DE EQUIPO DE DESAZOLVE	DIRECCION GENERAL DE AGUA POTABLE Y SANEAMIENTO		3	\$ 37,170.24	\$ 446,042.88	\$ -	\$ 6,195.04	\$ 61,950.40	\$ -	\$ -	\$ 66,900.00	\$ 581,088.32
OPERADOR DE MAQUINARIA PESADA	DIRECCION DE CAMINOS AUXILIARES Y CUERPOS HIDRAULICOS		18	\$ 227,317.94	\$ 2,727,815.34	\$ -	\$ 37,886.32	\$ 378,863.24	\$ -	\$ -	\$ 354,600.00	\$ 3,499,164.90
OPERADOR DE MAQUINARIA PESADA	DIRECCION GENERAL DE AGUA POTABLE Y SANEAMIENTO		1	\$ 12,270.72	\$ 147,248.64	\$ -	\$ 2,045.12	\$ 20,451.20	\$ -	\$ -	\$ 22,700.00	\$ 192,444.96
OPERADOR DE MAQUINARIA PESADA	DIRECCION GENERAL DE MANTENIMIENTO URBANO		6	\$ 75,772.08	\$ 909,264.96	\$ -	\$ 12,628.68	\$ 126,286.80	\$ -	\$ -	\$ 118,200.00	\$ 1,166,380.44
OPERADOR DE PIPA	DIRECCION GENERAL DE AGUA POTABLE Y SANEAMIENTO		6	\$ 66,813.72	\$ 801,764.64	\$ -	\$ 11,135.62	\$ 111,356.20	\$ -	\$ -	\$ 128,400.00	\$ 1,052,656.46
OPERADOR DE PLANTA POTABILIZADORA	DIRECCION GENERAL DE AGUA POTABLE Y SANEAMIENTO		3	\$ 29,799.30	\$ 357,591.60	\$ -	\$ 4,966.55	\$ 49,665.50	\$ -	\$ -	\$ 66,300.00	\$ 478,523.65
OPERADOR INTERVINIENTE C4	C4 TLAJOMULCO		18	\$ 208,251.72	\$ 2,499,020.64	\$ -	\$ 34,708.62	\$ 347,086.20	\$ -	\$ -	\$ 376,200.00	\$ 3,257,015.46
PARAMEDICO	DIRECCION GENERAL DE SERVICIOS MEDICOS MUNICIPALES		36	\$ 415,451.52	\$ 4,985,418.24	\$ -	\$ 69,241.92	\$ 692,419.20	\$ -	\$ -	\$ 834,125.76	\$ 6,581,205.12
PARAMEDICO MOTORIZADO	DIRECCION GENERAL DE SERVICIOS MEDICOS MUNICIPALES		10	\$ 122,707.20	\$ 1,472,486.40	\$ -	\$ 20,451.20	\$ 204,512.00	\$ -	\$ -	\$ 235,353.60	\$ 1,932,803.20
PARAMEDICO OPERADOR	DIRECCION GENERAL DE SERVICIOS MEDICOS MUNICIPALES		55	\$ 674,889.60	\$ 8,098,675.20	\$ -	\$ 112,481.60	\$ 1,124,816.00	\$ -	\$ -	\$ 1,294,444.80	\$ 10,630,417.60
POCERO	DIRECCION GENERAL DE AGUA POTABLE Y SANEAMIENTO		24	\$ 221,987.70	\$ 2,663,852.40	\$ -	\$ 36,997.95	\$ 369,979.50	\$ -	\$ -	\$ 517,800.00	\$ 3,588,629.85
POLICIA	COMISARIA DE LA POLICIA PREVENTIVA MUNICIPAL		550	\$ 7,550,115.13	\$ 90,601,381.56	\$ -	\$ 1,258,352.52	\$ 12,583,525.22	\$ -	\$ -	\$ 8,781,659.17	\$ 113,224,918.47
POLICIA PRIMERO	COMISARIA DE LA POLICIA PREVENTIVA MUNICIPAL		21	\$ 498,710.39	\$ 5,984,524.68	\$ -	\$ 83,118.40	\$ 831,183.98	\$ -	\$ -	\$ 249,355.19	\$ 7,148,182.26
POLICIA SEGUNDO	COMISARIA DE LA POLICIA PREVENTIVA MUNICIPAL		62	\$ 1,227,481.61	\$ 14,729,779.32	\$ -	\$ 204,580.27	\$ 2,045,802.68	\$ -	\$ -	\$ 1,178,121.35	\$ 18,158,283.62
POLICIA TERCERO	COMISARIA DE LA POLICIA PREVENTIVA MUNICIPAL		184	\$ 3,032,210.02	\$ 36,386,520.30	\$ -	\$ 505,368.34	\$ 5,053,683.37	\$ -	\$ -	\$ 3,191,040.82	\$ 45,136,612.83
PRESIDENTE MUNICIPAL	PRESIDENCIA		1	\$ 72,000.00	\$ 864,000.00	\$ -	\$ 12,000.00	\$ 120,000.00	\$ -	\$ -	\$ -	\$ 996,000.00
PROCURADOR SOCIAL	PROCURADURIA SOCIAL		1	\$ 33,500.00	\$ 402,000.00	\$ -	\$ 5,583.33	\$ 55,833.33	\$ -	\$ -	\$ 18,000.00	\$ 481,416.67
PROMOTOR	COORDINACION GENERAL DE DESARROLLO ECONOMICO Y COMBATE		1	\$ 9,641.28	\$ 115,695.36	\$ -	\$ 1,606.88	\$ 16,068.80	\$ -	\$ -	\$ 20,900.00	\$ 154,271.04
PROMOTOR	COORDINACION GENERAL DE PARTICIPACION CIUDADANA Y		3	\$ 28,923.84	\$ 347,086.08	\$ -	\$ 4,820.64	\$ 48,206.40	\$ -	\$ -	\$ 68,100.00	\$ 468,213.12
PROMOTOR	DIRECCION DE PROGRAMAS SOCIALES ESTATALES Y FEDERALES		1	\$ 9,641.28	\$ 115,695.36	\$ -	\$ 1,606.88	\$ 16,068.80	\$ -	\$ -	\$ 22,700.00	\$ 156,071.04
PROMOTOR	DIRECCION DEL PROGRAMA JEFAS DE FAMILIA Y SESENTA Y MAS		1	\$ 9,641.28	\$ 115,695.36	\$ -	\$ 1,606.88	\$ 16,068.80	\$ -	\$ -	\$ 22,700.00	\$ 156,071.04
PROMOTOR	DIRECCION OPERATIVA DE PARTICIPACION CIUDADANA		1	\$ 9,641.28	\$ 115,695.36	\$ -	\$ 1,606.88	\$ 16,068.80	\$ -	\$ -	\$ 22,700.00	\$ 156,071.04
PROMOTOR	JEFATURA DE TURISMO Y PROMOCION DE LAS TRADICIONES		1	\$ 9,641.28	\$ 115,695.36	\$ -	\$ 1,606.88	\$ 16,068.80	\$ -	\$ -	\$ 22,700.00	\$ 156,071.04
PSICOLOGO/A	DIRECCION DEL INSTITUTO DE LA MUJER TLAJOMULQUENSE		2	\$ 27,696.00	\$ 332,352.00	\$ -	\$ 4,616.00	\$ 46,160.00	\$ -	\$ -	\$ 43,000.00	\$ 426,128.00
PSICOLOGO/A	DIRECCION GENERAL DE SERVICIOS MEDICOS MUNICIPALES		2	\$ 26,219.67	\$ 314,636.04	\$ -	\$ 4,369.95	\$ 43,699.45	\$ -	\$ -	\$ 42,639.68	\$ 405,345.11
QUIMICO FARMACOBIOLOGO	DIRECCION GENERAL DE SERVICIOS MEDICOS MUNICIPALES		1	\$ 16,758.41	\$ 201,100.92	\$ -	\$ 2,793.07	\$ 27,930.68	\$ -	\$ -	\$ -	\$ 231,824.67

Plantilla de Personal de Carácter Permanente 2019

Nombre del Municipio: Tlajomulco de Zuñiga

Nombre de la Plaza	Adscripción de la Plaza	FF	No. Plazas	111-113 Diets y Sueldo Base		131 Primas por años de Servicios Efectivos Prestados	132 Prima Vacacional y Dominical	132 Gratificación de Fin de Año (Aguinaldo)	133 Horas Extraordinarias	134 Compensaciones	Otras Prestaciones	Suma Total de Remuneraciones
				Mensual	Anual							
RADIO OPERADOR C4	C4 TLAJOMULCO		18	\$ 249,270.84	\$ 2,991,250.08	\$ -	\$ 41,545.14	\$ 415,451.40	\$ -	\$ -	\$ 354,600.00	\$ 3,802,846.62
RECAUDADOR	DIRECCION GENERAL DE INGRESOS		7	\$ 68,197.41	\$ 818,368.91	\$ -	\$ 11,366.23	\$ 113,662.35	\$ -	\$ -	\$ 148,100.00	\$ 1,091,497.50
RECEPCIONISTA C4	C4 TLAJOMULCO		1	\$ 10,956.00	\$ 131,472.00	\$ -	\$ 1,826.00	\$ 18,260.00	\$ -	\$ -	\$ 20,900.00	\$ 172,458.00
REGIDOR	SALA DE REGIDORES		15	\$ 791,950.65	\$ 9,503,407.80	\$ -	\$ 131,991.78	\$ 1,319,917.75	\$ -	\$ -	\$ -	\$ 10,955,317.33
RESTAURADOR	JEFATURA DE ARCHIVO GENERAL DEL MUNICIPIO		2	\$ 18,260.00	\$ 219,120.00	\$ -	\$ 3,043.33	\$ 30,433.33	\$ -	\$ -	\$ 43,600.00	\$ 296,196.67
SECRETARIA	DIRECCION GENERAL DE AGUA POTABLE Y SANFAMIENTO		1	\$ 8,575.50	\$ 102,906.00	\$ -	\$ 1,429.25	\$ 14,292.50	\$ -	\$ -	\$ 22,700.00	\$ 141,327.75
SECRETARIA	DIRECCION GENERAL DE ORDENAMIENTO TERRITORIAL		2	\$ 17,424.06	\$ 209,088.72	\$ -	\$ 2,904.01	\$ 29,040.10	\$ -	\$ -	\$ 45,400.00	\$ 286,432.83
SECRETARIA	PROCURADURIA SOCIAL		1	\$ 8,712.02	\$ 104,544.29	\$ -	\$ 1,452.00	\$ 14,520.04	\$ -	\$ -	\$ 22,700.00	\$ 143,216.33
SECRETARIA DE DELEGACION	DIRECCION DE AGENCIAS Y DELEGACIONES		11	\$ 89,181.84	\$ 1,070,182.08	\$ -	\$ 14,863.64	\$ 148,636.40	\$ -	\$ -	\$ 229,900.00	\$ 1,463,582.12
SECRETARIA DE DEPARTAMENTO	DIRECCION DE PATRIMONIO MUNICIPAL		1	\$ 8,107.44	\$ 97,289.28	\$ -	\$ 1,351.24	\$ 13,512.40	\$ -	\$ -	\$ 20,900.00	\$ 133,052.92
SECRETARIA DE DEPARTAMENTO	DIRECCION DEL INSTITUTO DE LA MUJER TLAJOMULQUENSE		1	\$ 8,107.44	\$ 97,289.28	\$ -	\$ 1,351.24	\$ 13,512.40	\$ -	\$ -	\$ 20,900.00	\$ 133,052.92
SECRETARIA DE DEPARTAMENTO	DIRECCIÓN GENERAL DE GESTIÓN AMBIENTAL CAMBIO CLIMÁTICO Y		1	\$ 8,107.44	\$ 97,289.28	\$ -	\$ 1,351.24	\$ 13,512.40	\$ -	\$ -	\$ 20,900.00	\$ 133,052.92
SECRETARIA DE DEPARTAMENTO	DIRECCION GENERAL DE ORDENAMIENTO TERRITORIAL		1	\$ 8,107.44	\$ 97,289.28	\$ -	\$ 1,351.24	\$ 13,512.40	\$ -	\$ -	\$ 20,900.00	\$ 133,052.92
SECRETARIA DE DEPARTAMENTO	JEFATURA DE MANTENIMIENTO INTERNO		1	\$ 8,107.44	\$ 97,289.28	\$ -	\$ 1,351.24	\$ 13,512.40	\$ -	\$ -	\$ 20,900.00	\$ 133,052.92
SECRETARIA DE DIRECCIÓN	DIRECCIÓN DE PADRÓN DE USUARIOS DEL AGUA		1	\$ 9,594.90	\$ 115,138.80	\$ -	\$ 1,599.15	\$ 15,991.50	\$ -	\$ -	\$ 20,900.00	\$ 153,629.45
SECRETARIA DE DIRECCIÓN	DIRECCION GENERAL DE AGUA POTABLE Y SANFAMIENTO		1	\$ 9,594.90	\$ 115,138.80	\$ -	\$ 1,599.15	\$ 15,991.50	\$ -	\$ -	\$ 22,700.00	\$ 155,429.45
SECRETARIA DE DIRECCION DE AREA	COORDINACION GENERAL DE PARTICIPACION CIUDADANA Y		1	\$ 9,130.00	\$ 109,560.00	\$ -	\$ 1,521.67	\$ 15,216.67	\$ -	\$ -	\$ 20,900.00	\$ 147,198.33
SECRETARIA DE DIRECCION DE AREA	DIRECCION DE ALUMBRADO PUBLICO		1	\$ 9,130.00	\$ 109,560.00	\$ -	\$ 1,521.67	\$ 15,216.67	\$ -	\$ -	\$ 20,900.00	\$ 147,198.33
SECRETARIA DE DIRECCION DE AREA	DIRECCIÓN DE COMUNICACIÓN SOCIAL		1	\$ 10,956.00	\$ 131,472.00	\$ -	\$ 1,826.00	\$ 18,260.00	\$ -	\$ -	\$ 20,900.00	\$ 172,458.00
SECRETARIA DE DIRECCION DE AREA	DIRECCIÓN GENERAL DE GESTIÓN AMBIENTAL CAMBIO CLIMÁTICO Y		1	\$ 9,130.00	\$ 109,560.00	\$ -	\$ 1,521.67	\$ 15,216.67	\$ -	\$ -	\$ 22,700.00	\$ 148,998.33
SECRETARIA DE DIRECCION DE AREA	DIRECCION GENERAL DE MANTENIMIENTO URBANO		1	\$ 9,130.00	\$ 109,560.00	\$ -	\$ 1,521.67	\$ 15,216.67	\$ -	\$ -	\$ 22,700.00	\$ 148,998.33
SECRETARIA DE DIRECCION DE AREA	DIRECCION GENERAL DE OBRAS PUBLICAS		1	\$ 9,130.00	\$ 109,560.00	\$ -	\$ 1,521.67	\$ 15,216.67	\$ -	\$ -	\$ 22,700.00	\$ 148,998.33
SECRETARIA DE DIRECCION DE AREA	JEFATURA DE OFICIALIA DE PARTES		1	\$ 9,130.00	\$ 109,560.00	\$ -	\$ 1,521.67	\$ 15,216.67	\$ -	\$ -	\$ 20,900.00	\$ 147,198.33
SECRETARIA PARTICULAR DE REGIDOR	SALA DE REGIDORES		16	\$ 146,080.00	\$ 1,752,960.00	\$ -	\$ 24,346.67	\$ 243,466.67	\$ -	\$ -	\$ 363,200.00	\$ 2,383,973.33
SECRETARIO DE JUZGADOS	DIRECCION DE JUZGADOS MUNICIPALES		11	\$ 193,050.00	\$ 2,316,600.00	\$ -	\$ 32,175.00	\$ 321,750.00	\$ -	\$ -	\$ -	\$ 2,670,525.00
SECRETARIO GENERAL DEL AYUNTAMIENTO	SECRETARIA GENERAL DEL AYUNTAMIENTO		1	\$ 54,815.00	\$ 657,780.00	\$ -	\$ 9,135.83	\$ 91,358.33	\$ -	\$ -	\$ -	\$ 758,274.17
SECRETARIO PARTICULAR	SECRETARIA PARTICULAR		1	\$ 43,500.00	\$ 522,000.00	\$ -	\$ 7,250.00	\$ 72,500.00	\$ -	\$ -	\$ 18,000.00	\$ 619,750.00
SECRETARIO PARTICULAR SP	COMISARIA DE LA POLICIA PREVENTIVA MUNICIPAL		1	\$ 13,179.56	\$ 158,154.74	\$ -	\$ 2,196.59	\$ 21,965.94	\$ -	\$ -	\$ 10,189.78	\$ 192,507.05

Plantilla de Personal de Carácter Permanente 2019

Nombre del Municipio: Tlajomulco de Zuñiga

Nombre de la Plaza	Adscripción de la Plaza	FF	No. Plazas	111-113 Diets y Sueldo Base		131 Primas por años de Servicios Efectivos Prestados	132 Prima Vacacional y Dominical	132 Gratificación de Fin de Año (Aguinaldo)	133 Horas Extraordinarias	134 Compensaciones	Otras Prestaciones	Suma Total de Remuneraciones
				Mensual	Anual							
SECRETARIO PRIVADO	SECRETARIA PARTICULAR		1	\$ 33,500.00	\$ 402,000.00	\$ -	\$ 5,583.33	\$ 55,833.33	\$ -	\$ -	\$ 18,000.00	\$ 481,416.67
SECRETARIO TECNICO	COORDINACION GENERAL DE PARTICIPACION CIUDADANA Y SINDICATURA MUNICIPAL		1	\$ 23,500.00	\$ 282,000.00	\$ -	\$ 3,916.67	\$ 39,166.67	\$ -	\$ -	\$ 18,000.00	\$ 343,083.33
SINDICO MUNICIPAL	SINDICATURA MUNICIPAL		1	\$ 54,815.00	\$ 657,780.00	\$ -	\$ 9,135.83	\$ 91,358.33	\$ -	\$ -	\$ -	\$ 758,274.17
SOPORTE TECNICO	CONTRALORIA MUNICIPAL		1	\$ 14,723.69	\$ 176,684.28	\$ -	\$ 2,453.95	\$ 24,539.48	\$ -	\$ -	\$ 3,600.00	\$ 207,277.71
SOPORTE TECNICO	COORDINACION GENERAL DE ADMINISTRACION E INNOVACION		4	\$ 59,723.69	\$ 716,684.28	\$ -	\$ 9,953.95	\$ 99,539.48	\$ -	\$ -	\$ 3,600.00	\$ 829,777.71
SOPORTE TECNICO	COORDINACION GENERAL DE DESARROLLO ECONOMICO Y COMBATE		1	\$ 16,000.00	\$ 192,000.00	\$ -	\$ 2,666.67	\$ 26,666.67	\$ -	\$ -	\$ 18,000.00	\$ 239,333.33
SOPORTE TECNICO	COORDINACION GENERAL DE PARTICIPACION CIUDADANA Y		3	\$ 45,373.20	\$ 544,478.40	\$ -	\$ 7,562.20	\$ 75,622.00	\$ -	\$ -	\$ 7,200.00	\$ 634,862.60
SOPORTE TECNICO	DIRECCION DE CAMINOS AUXILIARES Y CUERPOS HIDRAULICOS		1	\$ 14,723.69	\$ 176,684.28	\$ -	\$ 2,453.95	\$ 24,539.48	\$ -	\$ -	\$ 3,600.00	\$ 207,277.71
SOPORTE TECNICO	DIRECCION DE EDUCACION		2	\$ 30,723.69	\$ 368,684.28	\$ -	\$ 5,120.62	\$ 51,206.15	\$ -	\$ -	\$ 21,600.00	\$ 446,611.05
SOPORTE TECNICO	DIRECCION DE PATRIMONIO MUNICIPAL		1	\$ 14,723.69	\$ 176,684.28	\$ -	\$ 2,453.95	\$ 24,539.48	\$ -	\$ -	\$ 3,600.00	\$ 207,277.71
SOPORTE TECNICO	DIRECCION DE PESCA		1	\$ 13,848.38	\$ 166,180.56	\$ -	\$ 2,308.06	\$ 23,080.63	\$ -	\$ -	\$ 6,500.00	\$ 198,069.26
SOPORTE TECNICO	DIRECCION DE VIVIENDA Y COMUNIDAD DIGNA		1	\$ 16,000.00	\$ 192,000.00	\$ -	\$ 2,666.67	\$ 26,666.67	\$ -	\$ -	\$ -	\$ 221,333.33
SOPORTE TECNICO	DIRECCION DEL INSTITUTO DE LA MUJER TLAJOMULCOENSE		1	\$ 23,992.00	\$ 287,904.00	\$ -	\$ 3,998.67	\$ 39,986.67	\$ -	\$ -	\$ -	\$ 331,889.33
SOPORTE TECNICO	DIRECCION GENERAL DE ADMINISTRACION		1	\$ 15,925.82	\$ 191,109.84	\$ -	\$ 2,654.30	\$ 26,543.03	\$ -	\$ -	\$ -	\$ 220,307.18
SOPORTE TECNICO	DIRECCION GENERAL DE LA COORDINACION DE ASESORES		3	\$ 56,265.00	\$ 675,180.00	\$ -	\$ 9,377.50	\$ 93,775.00	\$ -	\$ -	\$ 3,600.00	\$ 781,932.50
SOPORTE TECNICO	DIRECCION GENERAL DE MANTENIMIENTO URBANO		1	\$ 14,723.69	\$ 176,684.28	\$ -	\$ 2,453.95	\$ 24,539.48	\$ -	\$ -	\$ 3,600.00	\$ 207,277.71
SOPORTE TECNICO	DIRECCION GENERAL DE OBRAS PUBLICAS		2	\$ 35,100.00	\$ 421,200.00	\$ -	\$ 5,850.00	\$ 58,500.00	\$ -	\$ -	\$ -	\$ 485,550.00
SOPORTE TECNICO	DIRECCION GENERAL DE ORDENAMIENTO TERRITORIAL		1	\$ 17,550.00	\$ 210,600.00	\$ -	\$ 2,925.00	\$ 29,250.00	\$ -	\$ -	\$ -	\$ 242,775.00
SOPORTE TECNICO	DIRECCION GENERAL DE SERVICIOS MEDICOS MUNICIPALES		4	\$ 65,172.07	\$ 782,064.84	\$ -	\$ 10,862.01	\$ 108,620.12	\$ -	\$ -	\$ 37,700.00	\$ 939,246.97
SOPORTE TECNICO	JEFATURA DE GABINETE		1	\$ 13,848.38	\$ 166,180.56	\$ -	\$ 2,308.06	\$ 23,080.63	\$ -	\$ -	\$ 19,700.00	\$ 211,269.26
SOPORTE TECNICO	SINDICATURA MUNICIPAL		1	\$ 14,724.00	\$ 176,688.00	\$ -	\$ 2,454.00	\$ 24,540.00	\$ -	\$ -	\$ 3,600.00	\$ 207,282.00
SUBDIRECTOR DE PROTECCION CIVIL Y BOMBEROS	DIRECCION GENERAL DE PROTECCION CIVIL Y BOMBEROS		1	\$ 23,500.00	\$ 282,000.00	\$ -	\$ 3,916.67	\$ 39,166.67	\$ -	\$ -	\$ 29,750.00	\$ 354,833.33
SUBDIRECTOR TECNICO	COMISARIA DE LA POLICIA PREVENTIVA MUNICIPAL		1	\$ 23,992.00	\$ 287,904.00	\$ -	\$ 3,998.67	\$ 39,986.67	\$ -	\$ -	\$ 11,996.00	\$ 343,885.33
SUBOFICIAL	COMISARIA DE LA POLICIA PREVENTIVA MUNICIPAL		7	\$ 194,517.46	\$ 2,334,209.47	\$ -	\$ 32,419.58	\$ 324,195.76	\$ -	\$ -	\$ 97,258.73	\$ 2,788,083.53
SUBPROCURADOR	PROCURADURIA SOCIAL		1	\$ 19,050.00	\$ 228,600.00	\$ -	\$ 3,175.00	\$ 31,750.00	\$ -	\$ -	\$ 18,000.00	\$ 281,525.00
SUPERVISOR	DIRECCION DE ADMINISTRACION Y PROYECTOS		1	\$ 13,848.38	\$ 166,180.56	\$ -	\$ 2,308.06	\$ 23,080.63	\$ -	\$ -	\$ 19,700.00	\$ 211,269.26
SUPERVISOR	DIRECCION DE ALUMBRADO PUBLICO		2	\$ 27,696.76	\$ 332,361.12	\$ -	\$ 4,616.13	\$ 46,161.27	\$ -	\$ -	\$ 39,400.00	\$ 422,538.51
SUPERVISOR	DIRECCION DE ASEO PUBLICO		3	\$ 41,545.14	\$ 498,541.68	\$ -	\$ 6,924.19	\$ 69,241.90	\$ -	\$ -	\$ 59,100.00	\$ 633,807.77

Plantilla de Personal de Carácter Permanente 2019

Nombre del Municipio: Tlajomulco de Zuñiga

Nombre de la Plaza	Adscripción de la Plaza	FF	No. Plazas	111-113 Diets y Sueldo Base		131 Primas por años de Servicios Efectivos Prestados	132 Prima Vacacional y Dominical	132 Gratificación de Fin de Año (Aguinaldo)	133 Horas Extraordinarias	134 Compensaciones	Otras Prestaciones	Suma Total de Remuneraciones
				Mensual	Anual							
SUPERVISOR	DIRECCION DE CATASTRO		2	\$ 27,696.76	\$ 332,361.12	\$ -	\$ 4,616.13	\$ 46,161.27	\$ -	\$ -	\$ 39,400.00	\$ 422,538.51
SUPERVISOR	DIRECCION DE CEMENTERIOS		2	\$ 27,696.76	\$ 332,361.12	\$ -	\$ 4,616.13	\$ 46,161.27	\$ -	\$ -	\$ 39,400.00	\$ 422,538.51
SUPERVISOR	DIRECCION DE CONTROL AL COMERCIO EN LA VIA PUBLICA		1	\$ 13,848.38	\$ 166,180.56	\$ -	\$ 2,308.06	\$ 23,080.63	\$ -	\$ -	\$ 19,700.00	\$ 211,269.26
SUPERVISOR	DIRECCION DE DESARROLLO AGRICOLA		1	\$ 13,848.38	\$ 166,180.56	\$ -	\$ 2,308.06	\$ 23,080.63	\$ -	\$ -	\$ 19,700.00	\$ 211,269.26
SUPERVISOR	DIRECCION DE DESARROLLO PECUARIO		2	\$ 27,696.76	\$ 332,361.12	\$ -	\$ 4,616.13	\$ 46,161.27	\$ -	\$ -	\$ 26,200.00	\$ 409,338.51
SUPERVISOR	DIRECCION DE POLITICA FISCAL Y MEJORA HACENDARIA		1	\$ 13,848.38	\$ 166,180.56	\$ -	\$ 2,308.06	\$ 23,080.63	\$ -	\$ -	\$ 19,700.00	\$ 211,269.26
SUPERVISOR	DIRECCION DE PROGRAMAS SOCIALES ESTATALES Y FEDERALES		1	\$ 13,848.38	\$ 166,180.56	\$ -	\$ 2,308.06	\$ 23,080.63	\$ -	\$ -	\$ 6,500.00	\$ 198,069.26
SUPERVISOR	DIRECCION DE RECURSOS MATERIALES		1	\$ 13,848.38	\$ 166,180.56	\$ -	\$ 2,308.06	\$ 23,080.63	\$ -	\$ -	\$ 21,500.00	\$ 213,069.26
SUPERVISOR	DIRECCION DE VIVIENDA Y COMUNIDAD DIGNA		1	\$ 13,848.38	\$ 166,180.56	\$ -	\$ 2,308.06	\$ 23,080.63	\$ -	\$ -	\$ 19,700.00	\$ 211,269.26
SUPERVISOR	DIRECCION GENERAL DE FINANZAS		2	\$ 27,696.76	\$ 332,361.12	\$ -	\$ 4,616.13	\$ 46,161.27	\$ -	\$ -	\$ 39,400.00	\$ 422,538.51
SUPERVISOR	DIRECCIÓN GENERAL DE GESTIÓN AMBIENTAL CAMBIO CLIMÁTICO Y		1	\$ 13,848.38	\$ 166,180.56	\$ -	\$ 2,308.06	\$ 23,080.63	\$ -	\$ -	\$ 19,700.00	\$ 211,269.26
SUPERVISOR	DIRECCION GENERAL DE INGRESOS		3	\$ 41,545.14	\$ 498,541.68	\$ -	\$ 6,924.19	\$ 69,241.90	\$ -	\$ -	\$ 45,900.00	\$ 620,607.77
SUPERVISOR	DIRECCION GENERAL DE INSPECCION Y VIGILANCIA MUNICIPAL		5	\$ 70,282.17	\$ 843,386.04	\$ -	\$ 11,713.70	\$ 117,136.95	\$ -	\$ -	\$ 82,400.00	\$ 1,054,636.69
SUPERVISOR	DIRECCION GENERAL DE MANTENIMIENTO URBANO		2	\$ 27,696.76	\$ 332,361.12	\$ -	\$ 4,616.13	\$ 46,161.27	\$ -	\$ -	\$ 39,400.00	\$ 422,538.51
SUPERVISOR	DIRECCION GENERAL DE OBRAS PUBLICAS		2	\$ 27,696.76	\$ 332,361.12	\$ -	\$ 4,616.13	\$ 46,161.27	\$ -	\$ -	\$ 39,400.00	\$ 422,538.51
SUPERVISOR	DIRECCION GENERAL DE PROTECCION CIVIL Y BOMBEROS		4	\$ 55,393.52	\$ 664,722.24	\$ -	\$ 9,232.25	\$ 92,322.53	\$ -	\$ -	\$ 78,096.76	\$ 844,373.79
SUPERVISOR	DIRECCION GENERAL DE SERVICIOS MEDICOS MUNICIPALES		3	\$ 41,545.14	\$ 498,541.68	\$ -	\$ 6,924.19	\$ 69,241.90	\$ -	\$ -	\$ 59,100.00	\$ 633,807.77
SUPERVISOR	DIRECCION GENERAL JURIDICA		1	\$ 13,848.38	\$ 166,180.56	\$ -	\$ 2,308.06	\$ 23,080.63	\$ -	\$ -	\$ 6,500.00	\$ 198,069.26
SUPERVISOR	JEFATURA DE ARCHIVO GENERAL DEL MUNICIPIO		1	\$ 13,848.38	\$ 166,180.56	\$ -	\$ 2,308.06	\$ 23,080.63	\$ -	\$ -	\$ 19,700.00	\$ 211,269.26
SUPERVISOR	JEFATURA DE MANTENIMIENTO INTERNO		4	\$ 55,393.52	\$ 664,722.24	\$ -	\$ 9,232.25	\$ 92,322.53	\$ -	\$ -	\$ 78,800.00	\$ 845,077.03
SUPERVISOR	JEFATURA DE RASTRO MUNICIPAL		1	\$ 13,848.38	\$ 166,180.56	\$ -	\$ 2,308.06	\$ 23,080.63	\$ -	\$ -	\$ 19,700.00	\$ 211,269.26
SUPERVISOR	JEFATURA DE TALLER MUNICIPAL		1	\$ 13,848.38	\$ 166,180.56	\$ -	\$ 2,308.06	\$ 23,080.63	\$ -	\$ -	\$ 19,700.00	\$ 211,269.26
SUPERVISOR	JEFATURA DE TURISMO Y PROMOCION DE LAS TRADICIONES		1	\$ 13,848.38	\$ 166,180.56	\$ -	\$ 2,308.06	\$ 23,080.63	\$ -	\$ -	\$ 19,700.00	\$ 211,269.26
SUPERVISOR	PROCURADURIA SOCIAL		1	\$ 13,848.38	\$ 166,180.56	\$ -	\$ 2,308.06	\$ 23,080.63	\$ -	\$ -	\$ 19,700.00	\$ 211,269.26
SUPERVISOR	SINDICATURA MUNICIPAL		1	\$ 13,848.38	\$ 166,180.56	\$ -	\$ 2,308.06	\$ 23,080.63	\$ -	\$ -	\$ 19,700.00	\$ 211,269.26
SUPERVISOR C4	C4 TLAJOMULCO		2	\$ 27,696.76	\$ 332,361.12	\$ -	\$ 4,616.13	\$ 46,161.27	\$ -	\$ -	\$ 39,400.00	\$ 422,538.51
SUPERVISOR DE ENFERMERIA	DIRECCION GENERAL DE SERVICIOS MEDICOS MUNICIPALES		1	\$ 13,848.38	\$ 166,180.56	\$ -	\$ 2,308.06	\$ 23,080.63	\$ -	\$ -	\$ 19,700.00	\$ 211,269.26
SUPERVISOR DE TRABAJO SOCIAL	DIRECCION GENERAL DE SERVICIOS MEDICOS MUNICIPALES		1	\$ 13,848.38	\$ 166,180.56	\$ -	\$ 2,308.06	\$ 23,080.63	\$ -	\$ -	\$ 19,700.00	\$ 211,269.26

Plantilla de Personal de Carácter Permanente 2019

Nombre del Municipio: Tlajomulco de Zuñiga

Nombre de la Plaza	Adscripción de la Plaza	FF	No. Plazas	111-113 Diets y Sueldo Base		131 Primas por años de Servicios Efectivos Prestados	132 Prima Vacacional y Dominical	132 Gratificación de Fin de Año (Aguinaldo)	133 Horas Extraordinarias	134 Compensaciones	Otras Prestaciones	Suma Total de Remuneraciones
				Mensual	Anual							
TECNICO DE SOPORTE INFORMATICO	COMISARIA DE LA POLICIA PREVENTIVA MUNICIPAL		2	\$ 26,854.99	\$ 322,259.91	\$ -	\$ 4,475.83	\$ 44,758.32	\$ -	\$ -	\$ 20,627.50	\$ 392,121.56
TECNICO DE SOPORTE INFORMATICO	DIRECCION DE INNOVACION GUBERNAMENTAL		9	\$ 105,348.14	\$ 1,264,177.66	\$ -	\$ 17,558.02	\$ 175,580.23	\$ -	\$ -	\$ 180,912.79	\$ 1,638,228.70
TECNICO DE SOPORTE INFORMATICO	DIRECCION GENERAL DE PADRON Y LICENCIAS		1	\$ 11,540.32	\$ 138,483.84	\$ -	\$ 1,923.39	\$ 19,233.87	\$ -	\$ -	\$ 20,900.00	\$ 180,541.09
TECNICO DE SOPORTE INFORMATICO C4	C4 TLAJOMULCO		1	\$ 13,848.38	\$ 166,180.56	\$ -	\$ 2,308.06	\$ 23,080.63	\$ -	\$ -	\$ 19,700.00	\$ 211,269.26
TECNICO ELECTROMECHANICO	DIRECCION GENERAL DE AGUA POTABLE Y SANFAMIENTO		3	\$ 34,620.96	\$ 415,451.52	\$ -	\$ 5,770.16	\$ 57,701.60	\$ -	\$ -	\$ 64,500.00	\$ 543,423.28
TECNICO ESPECIALIZADO	DIRECCION DE INNOVACION GUBERNAMENTAL		1	\$ 12,400.00	\$ 148,800.00	\$ -	\$ 2,066.67	\$ 20,666.67	\$ -	\$ -	\$ 7,100.00	\$ 178,633.33
TECNICO ESPECIALIZADO	JEFATURA DE TALLER MUNICIPAL		2	\$ 24,716.74	\$ 296,600.88	\$ -	\$ 4,119.46	\$ 41,194.57	\$ -	\$ -	\$ 41,200.00	\$ 383,114.90
TECNICO LABORATORISTA	DIRECCION GENERAL DE SERVICIOS MEDICOS MUNICIPALES		6	\$ 75,773.14	\$ 909,277.63	\$ -	\$ 12,628.86	\$ 126,288.56	\$ -	\$ -	\$ 124,286.57	\$ 1,172,481.61
TECNICO RADIOLOGO	DIRECCION GENERAL DE SERVICIOS MEDICOS MUNICIPALES		13	\$ 191,423.18	\$ 2,297,078.16	\$ -	\$ 31,903.86	\$ 319,038.63	\$ -	\$ -	\$ 267,311.59	\$ 2,915,332.25
TESORERO MUNICIPAL	TESORERIA MUNICIPAL		1	\$ 54,815.00	\$ 657,780.00	\$ -	\$ 9,135.83	\$ 91,358.33	\$ -	\$ -	\$ -	\$ 758,274.17
TOPOGRAFO	DIRECCION DE CATASTRO		1	\$ 11,540.32	\$ 138,483.84	\$ -	\$ 1,923.39	\$ 19,233.87	\$ -	\$ -	\$ 22,700.00	\$ 182,341.09
TOPOGRAFO	DIRECCION DE DESARROLLO AGRICOLA		1	\$ 11,540.32	\$ 138,483.84	\$ -	\$ 1,923.39	\$ 19,233.87	\$ -	\$ -	\$ 22,700.00	\$ 182,341.09
TOPOGRAFO	DIRECCION DE PATRIMONIO MUNICIPAL		1	\$ 11,540.32	\$ 138,483.84	\$ -	\$ 1,923.39	\$ 19,233.87	\$ -	\$ -	\$ 22,700.00	\$ 182,341.09
TOPOGRAFO	DIRECCION GENERAL DE OBRAS PUBLICAS		2	\$ 23,080.64	\$ 276,967.68	\$ -	\$ 3,846.77	\$ 38,467.73	\$ -	\$ -	\$ 45,400.00	\$ 364,682.19
TRABAJADOR/A SOCIAL	DIRECCION GENERAL DE SERVICIOS MEDICOS MUNICIPALES		12	\$ 138,483.84	\$ 1,661,806.08	\$ -	\$ 23,080.64	\$ 230,806.40	\$ -	\$ -	\$ 250,800.00	\$ 2,166,493.12
TRABAJADOR/A SOCIAL SP	COMISARIA DE LA POLICIA PREVENTIVA MUNICIPAL		2	\$ 26,620.15	\$ 319,441.85	\$ -	\$ 4,436.69	\$ 44,366.92	\$ -	\$ -	\$ 36,110.08	\$ 404,355.55
VACUNADORA	DIRECCION GENERAL DE SERVICIOS MEDICOS MUNICIPALES		10	\$ 40,547.21	\$ 486,566.46	\$ -	\$ 6,757.87	\$ 67,578.68	\$ -	\$ -	\$ 227,000.00	\$ 787,903.01
VALUADOR	DIRECCION DE CATASTRO		13	\$ 142,428.00	\$ 1,709,136.00	\$ -	\$ 23,738.00	\$ 237,380.00	\$ -	\$ -	\$ 271,700.00	\$ 2,241,954.00
VELADOR	COORDINACION GENERAL DE DESARROLLO ECONOMICO Y COMBATE		1	\$ 7,238.11	\$ 86,857.37	\$ -	\$ 1,206.35	\$ 12,063.52	\$ -	\$ -	\$ 22,700.00	\$ 122,827.24
VELADOR	DIRECCION GENERAL DE MANTENIMIENTO URBANO		6	\$ 43,932.92	\$ 527,195.07	\$ -	\$ 7,322.15	\$ 73,221.54	\$ -	\$ -	\$ 132,600.00	\$ 740,338.77
VELADOR	DIRECCION GENERAL DE SERVICIOS MEDICOS MUNICIPALES		1	\$ 7,238.11	\$ 86,857.37	\$ -	\$ 1,206.35	\$ 12,063.52	\$ -	\$ -	\$ 22,700.00	\$ 122,827.24
VELADOR	JEFATURA DE LA UNIDAD DE ACOPIO Y SALUD ANIMAL MUNICIPAL		1	\$ 7,238.11	\$ 86,857.37	\$ -	\$ 1,206.35	\$ 12,063.52	\$ -	\$ -	\$ 22,700.00	\$ 122,827.24
VELADOR	JEFATURA DE RASTRO MUNICIPAL		1	\$ 7,238.11	\$ 86,857.37	\$ -	\$ 1,206.35	\$ 12,063.52	\$ -	\$ -	\$ 22,700.00	\$ 122,827.24
VELADOR	JEFATURA DE TALLER MUNICIPAL		1	\$ 7,238.11	\$ 86,857.37	\$ -	\$ 1,206.35	\$ 12,063.52	\$ -	\$ -	\$ 22,700.00	\$ 122,827.24
VERIFICADOR	DIRECCIÓN DE PADRÓN DE USUARIOS DEL AGUA		5	\$ 45,650.00	\$ 547,800.00	\$ -	\$ 7,608.33	\$ 76,083.33	\$ -	\$ -	\$ 104,500.00	\$ 735,991.67
VIDEO OPERADOR C4	C4 TLAJOMULCO		18	\$ 208,251.72	\$ 2,499,020.64	\$ -	\$ 34,708.62	\$ 347,086.20	\$ -	\$ -	\$ 376,200.00	\$ 3,257,015.46
DIRECTOR DE PLANEACION INSTITUCIONAL	DIRECCION DE PLANEACIÓN INSTITUCIONAL		1	\$ 28,500.00	\$ 342,000.00	\$ -	\$ 4,750.00	\$ 47,500.00	\$ -	\$ -	\$ 18,000.00	\$ 412,250.00
DIRECTOR DE CONTABILIDAD	DIRECCION DE CONTABILIDAD		1	\$ 38,500.00	\$ 462,000.00	\$ -	\$ 6,416.67	\$ 64,166.67	\$ -	\$ -	\$ 18,000.00	\$ 550,583.33

Plantilla de Personal de Carácter Permanente 2019

Nombre del Municipio: Tlajomulco de Zuñiga

Nombre de la Plaza	Adscripción de la Plaza	FF	No. Plazas	111-113 Dietas y Sueldo Base		131 Primas por años de Servicios Efectivos Prestados	132 Prima Vacacional y Dominical	132 Gratificación de Fin de Año (Aguinaldo)	133 Horas Extraordinarias	134 Compensaciones	Otras Prestaciones	Suma Total de Remuneraciones
				Mensual	Anual							
OPERADOR DE PLANTA DE TRATAMIENTO	DIRECCION GENERAL DE AGUA POTABLE Y SANEAMIENTO		11	\$ 114,278.70	\$ 1,371,344.40	\$ -	\$ 19,046.45	\$ 190,464.50	\$ -	\$ -	\$ 235,300.00	\$ 1,816,155.35
JEFE DE FOMENTO EMPRESARIAL	DIRECCION DE ATRACCION DE INVERSIONES		1	\$ 16,000.00	\$ 192,000.00	\$ -	\$ 2,666.67	\$ 26,666.67	\$ -	\$ -	\$ 18,000.00	\$ 239,333.33
DIRECTOR DE EDUCACION	DIRECCION DE EDUCACION		1	\$ 28,500.00	\$ 342,000.00	\$ -	\$ 4,750.00	\$ 47,500.00	\$ -	\$ -	\$ 18,000.00	\$ 412,250.00
TOTALES			3,569	\$ 49,328,860.37	\$ 591,946,324.44	\$ -	\$ 8,221,476.73	\$ 82,214,767.28	\$ -	\$ -	\$ 64,156,514.40	\$ 746,539,082.85

Catálogo para Presupuesto de Egresos Funcional Programática

F	FN	SF	Descripción	Definición
1.	0.	0	GOBIERNO	Comprende las acciones propias de la gestión gubernamental, tales como la administración de asuntos de carácter legislativo, procuración e impartición de justicia, asuntos militares y seguridad nacional, asuntos con el exterior, asuntos hacendarios, política interior, organización de los procesos electorales, regulación y normatividad aplicable a los particulares y al propio sector público y la administración interna del sector público.
1.	1.	0	LEGISLACIÓN	Comprende las acciones relativas a la iniciativa, revisión, elaboración, aprobación, emisión y difusión de leyes, reglamentos y acuerdos; así como la fiscalización de la cuenta pública, entre otras.
1.	1.	1	Legislación	Comprende las acciones relativas a la iniciativa, revisión, elaboración, aprobación, emisión y difusión de leyes, decretos, reglamentos y acuerdos, a quienes la constitución política del país y de las entidades federativas les otorgan la facultad de hacerlo.
1.	1.	2	Fiscalización	Comprende las acciones relativas a la fiscalización de la rendición de cuentas.
1.	2.	0	JUSTICIA	Comprende la Administración de la Procuración e Impartición de la Justicia, como las acciones de las fases de investigación, acopio de pruebas e indicios, hasta la imposición, ejecución y cumplimiento de resoluciones de carácter penal, civil, familiar, administrativo, laboral, electoral; del conocimiento y calificación de las infracciones e imposición de sanciones en contra de quienes presuntamente han violado la Ley o dispueten un derecho, exijan su reconocimiento o en su caso impongan obligaciones. Así como las acciones orientadas a la persecución oficiosa o a petición de parte ofendida, de las conductas que transgreden las disposiciones legales, las acciones de representación de los intereses sociales en juicios y procedimientos que se realizan ante las instancias de justicia correspondiente. Incluye la administración de los centros de reclusión y readaptación. Así como los programas, actividades y proyectos relacionados con los derechos humanos, entre otros.
1.	2.	1	Impartición de Justicia	Comprende las acciones que desarrollan el Poder Judicial, los Tribunales Agrarios, Fiscales y Administrativos, así como las relativas a la impartición de justicia en materia laboral. Incluye infraestructura y equipamiento necesarios.
1.	2.	2	Procuración de Justicia	Comprende la administración de las actividades inherentes a la procuración de justicia, así como la infraestructura y equipamiento.
1.	2.	3	Reclusión y Readaptación Social	Comprende la administración, gestión o apoyo de los centros de reclusión y readaptación social, así como acciones encaminadas a corregir conductas antisociales de quienes infringieron la ley y que por tal razón purgan la pena correspondiente en Centros de Reclusión y Readaptación Social para adultos y menores infractores. Incluye la infraestructura y el equipamiento necesario.
1.	2.	4	Derechos Humanos	Comprende actividades relacionadas con la protección, observancia, promoción, estudio y divulgación de los derechos humanos en los ámbitos estatal, nacional e internacional. Incluye acciones orientadas a la organización del poder público que permita asegurar jurídicamente el pleno goce de los derechos humanos, así como al impulso del respeto y garantía de los mismos.
1.	3.	0	COORDINACIÓN DE LA POLÍTICA DE GOBIERNO	Comprende las acciones enfocadas a la formulación y establecimiento de las directrices, lineamientos de acción y estrategias de gobierno.
1.	3.	1	Presidencia / Gubernatura	Comprende las actividades que desarrollan las oficinas del Titular del Poder Ejecutivo de la Federación, Entidades Federativas y Municipios.
1.	3.	2	Política Interior	Incluye la planeación, formulación, diseño, ejecución e implantación de la política del desarrollo político y las actividades de enlace con el Congreso.
1.	3.	3	Preservación y Cuidado del Patrimonio Público	Incluye las actividades para la preservación y cuidado del patrimonio público (monumentos, obras artísticas y edificios, entre otros).
1.	3.	4	Función Pública	Incluye el control, fiscalización y evaluación interna de la gestión gubernamental.
1.	3.	5	Asuntos Jurídicos	Comprende las acciones de coordinación jurídica que desarrolla la Consejería Jurídica del Poder Ejecutivo, así como los servicios de asesoría y asistencia jurídica a gobernadores y presidentes.
1.	3.	6	Organización de Procesos Electorales	Comprende la planeación, supervisión, control y organización de acciones inherentes a los procesos electorales; así como la regulación de los recursos financieros que se destinan a los distintos órganos electorales y a los partidos políticos.
1.	3.	7	Población	Incluye la planeación, formulación, diseño, ejecución e implantación de la política poblacional y de los servicios migratorios.
1.	3.	8	Territorio	Incluye la planeación, formulación, diseño, ejecución e implantación de la política territorial.
1.	3.	9	Otros	Incluye otras acciones enfocadas a la formulación y establecimiento de las directrices, lineamientos de acción y estrategias de gobierno no consideradas en otras subfunciones.
1.	4.	0	RELACIONES EXTERIORES	Incluye la planeación, formulación, diseño, e implantación de la política exterior en los ámbitos bilaterales y multilaterales, así como la promoción de la cooperación internacional y la ejecución de acciones culturales de igual tipo.
1.	4.	1	Relaciones Exteriores	Incluye la planeación, formulación, diseño, e implantación de la política exterior en los ámbitos bilaterales y multilaterales, así como la promoción de la cooperación nacional e internacional y la ejecución de acciones culturales de igual tipo.
1.	5.	0	ASUNTOS FINANCIEROS Y HACENDARIOS	Comprende el diseño y ejecución de los asuntos relativos a cubrir todas las acciones inherentes a los asuntos financieros y hacendarios.

F	FN	SF	Descripción	Definición
1.	5.	1	Asuntos Financieros	Comprende la planeación, formulación, diseño, ejecución, implantación, así como las actividades de normatividad, reglamentación y operación de la política financiera. Así como diseño y ejecución de la política financiera mediante la regulación, normatividad y supervisión del sistema financiero y otros servicios que corresponda realizar de conformidad con los ordenamientos legales vigentes.
1.	5.	2	Asuntos Hacendarios	Comprende la planeación, formulación, diseño, ejecución, implantación, así como las actividades de normatividad, reglamentación y operación de la política fiscal (ingreso, gasto y financiamiento), así como la gestión de tesorería y otros servicios que corresponda realizar de conformidad con los ordenamientos legales vigentes. Incluye las actividades de gestión y regulación de las entidades que administran los juegos y sorteos.
1.	6.	0	SEGURIDAD NACIONAL	Comprende los programas, actividades y proyectos relacionados con la planificación y operación del Ejército, Armada y la Fuerza Aérea de México, así como la administración de los asuntos militares y servicios inherentes a la Seguridad Nacional.
1.	6.	1	Defensa	Comprende las actividades relacionadas con la operación del Ejército y la Fuerza Aérea de México.
1.	6.	2	Marina	Comprende las actividades relacionadas con la operación de la Armada de México.
1.	6.	3	Inteligencia para la Preservación de la Seguridad Nacional	Comprende las actividades relacionadas con la seguridad nacional. Incluye la operación del Centro de Investigación y Seguridad Nacional (CISEN).
1.	7.	0	ASUNTOS DE ORDEN PÚBLICO Y DE SEGURIDAD INTERIOR	Comprende los programas, actividades y proyectos relacionados con el orden y seguridad pública, así como las acciones que realizan los gobiernos Federal, Estatales y Municipales, para la investigación y prevención de conductas delictivas; también su participación en programas conjuntos de reclutamiento, capacitación, entrenamiento, equipamiento y ejecución de acciones coordinadas, al igual que el de orientación, difusión, auxilio y protección civil para prevención de desastres, entre otras. Incluye los servicios de policía, servicios de protección contra incendios.
1.	7.	1	Policía	Incluye la administración de asuntos y servicios policíacos, combate a la delincuencia y narcotráfico, adiestramiento del cuerpo policiaco, estadísticas de arresto y criminalidad, así como la reglamentación y el control del tránsito por carretera.
1.	7.	2	Protección Civil	Incluye la planeación, formulación, diseño, ejecución e implantación de la política de protección civil; así como las actividades en materia de prevención, auxilio, atención y rehabilitación del orden y servicios públicos en casos de desastres naturales.
1.	7.	3	Otros Asuntos de Orden Público y Seguridad	Incluye las actividades que realicen los entes públicos en materia de orden, seguridad y justicia que no se encuentren consideradas en otras subfunciones.
1.	7.	4	Sistema Nacional de Seguridad Pública	Incluye las acciones realizadas bajo la coordinación del Secretariado Ejecutivo del Sistema Nacional de Seguridad Pública.
1.	8.	0	OTROS SERVICIOS GENERALES	Este grupo comprende servicios que no están vinculados a una función concreta y que generalmente son de cometido de oficinas centrales a los diversos niveles del gobierno, tales como los servicios generales de personal, planificación y estadísticas. También comprende los servicios vinculados a una determinada función que son de cometido de dichas oficinas centrales. Por ejemplo, se incluye aquí la recopilación de estadísticas de la industria, el medio ambiente, la salud o la educación por un organismo estadístico central.
1.	8.	1	Servicios Registrales, Administrativos y Patrimoniales	Comprende las actividades referentes a la prestación de servicios enfocados a proporcionar seguridad jurídica al ciudadano en su persona, en sus bienes y en su interacción con los demás ciudadanos a través de las acciones de Registro Civil, Catastro y Registro Público de la Propiedad y del Comercio, entre otros. Así como las Actividades relacionadas con servicios administrativos y patrimoniales.
1.	8.	2	Servicios Estadísticos	Considera las acciones que realizan los entes públicos relacionadas con los sistemas de información y las estadísticas nacionales.
1.	8.	3	Servicios de Comunicación y Medios	Incluye la planeación, formulación, diseño, ejecución e implantación de servicios de comunicación social y la relación con los medios informativos, estatales y privados, así como los servicios informativos en medios impresos y electrónicos.
1.	8.	4	Acceso a la Información Pública Gubernamental	Comprende las actividades y las acciones orientadas a garantizar el acceso de toda persona a la información en posesión de los tres niveles de Gobierno, así como de los organismos autónomos además de su integración y difusión.
1.	8.	5	Otros	Incluye las actividades que realizan los entes públicos no consideradas en ninguna función o subfunción de esta clasificación.
2.	0.	0	DESARROLLO SOCIAL	Incluye los programas, actividades y proyectos relacionados con la presentación de servicios en beneficio de la población con el fin de favorecer el acceso a mejores niveles de bienestar, tales como: servicios educativos, recreación, cultura y otras manifestaciones sociales, salud, protección social, vivienda, servicios urbanos y rurales básicos, así como protección ambiental.
2.	2.	6	Servicios Comunales	Comprende la administración, gestión o apoyo de actividades como formulación, administración, coordinación y vigilancia de políticas, planes, programas y presupuestos generales relacionados con los servicios comunitarios distintos a los referidos en las subfunciones anteriores, por ejemplo rastro, panteones, mercados y centrales de abasto; calles, parques y jardines y su equipamiento. Así como la preparación y ejecución de legislación y normas de actuación relacionadas con los mismos, producción y difusión de información general, documentación técnica y estadísticas relacionadas.
2.	2.	7	Desarrollo Regional	Incluye las acciones y programas que se llevan a cabo en el ámbito regional a través de instrumentos o mecanismos específicos para impulsar la infraestructura y su equipamiento, el bienestar social, la actividad económica y apoyos para saneamiento financiero en municipios y entidades federativas.

F	FN	SF	Descripción	Definición
2.	3.	0	SALUD	Comprende los programas, actividades y proyectos relacionados con la presentación de servicios colectivos y personales de salud, entre ellos los servicios para pacientes externos, servicios médicos y hospitalarios generales y especializados, servicios odontológicos, servicios paramédicos, servicios hospitalarios generales y especializados, servicios médicos y centros de maternidad, servicios de residencia de la tercera edad y de convalecencia y otros servicios de salud; así como productos, útiles y equipo médicos, productos farmacéuticos, aparatos y equipos terapéuticos.
2.	3.	1	Prestación de Servicios de Salud a la Comunidad	Incluye las campañas para la promoción y prevención de salud y el fomento de la salud pública, tales como la vigilancia epidemiológica, la salud ambiental, el control de vectores y la regulación sanitaria, así como la prestación de servicios de salud por personal no especializado.
2.	3.	2	Prestación de Servicios de Salud a la Persona	Este incluye la atención preventiva, diagnóstico, tratamiento y rehabilitación, así como la atención de urgencias en todos los niveles a cargo de personal especializado.
2.	3.	3	Generación de Recursos para la Salud	Incluye la creación, fabricación y elaboración de bienes e insumos para la salud, la comercialización de biológicos y reactivos, la formación y desarrollo de recurso humano, así como el desarrollo de la infraestructura y equipamiento en salud.
2.	3.	4	Rectoría del Sistema de Salud	Comprende la formulación, administración, coordinación y vigilancia de políticas generales, la planeación estratégica, la generación de información, la evaluación del desempeño, la coordinación intersectorial, la regulación y emisión de normatividad en materia de salud, así como la administración, gestión o apoyo de actividades inherentes, la comunicación social, los asuntos jurídicos y la administración y gestión de los servicios centralizados y descentralizados de suministros y adquisiciones, entre otro.
2.	3.	5	Protección Social en Salud	Incluye la operación de los fondos de gastos de atención a catástrofes y de previsión presupuestaria, la integración de la cuota social que cubre el Gobierno y de la aportación solidaria; incluye asimismo, las acciones de información, evaluación, investigación, capacitación y acreditación del Sistema de Protección Social en Salud.
2.	4.	0	RECREACIÓN, CULTURA Y OTRAS MANIFESTACIONES SOCIALES	Comprende los programas, actividades y proyectos relacionados con la promoción, fomento y presentación de servicios culturales, recreativos y deportivos, otras manifestaciones sociales, radio, televisión y editoriales, actividades recreativas.
2.	5.	0	EDUCACIÓN	Comprende la prestación de los servicios educativos en todos los niveles, en general a los programas, actividades y proyectos relacionados con al educación preescolar, primaria, secundaria, media superior, técnica, superior y posgrados, servicios auxiliares de la educación y otras no clasificadas en los conceptos anteriores.
2.	5.	1	Educación Básica	Incluye las acciones relacionadas con el fomento, prestación, regulación, seguimiento y evaluación de los servicios de educación básica, así como el desarrollo de la infraestructura en espacios educativos vinculados a la educación preescolar, primaria y secundaria.
2.	5.	6	Otros Servicios Educativos y Actividades Inherentes	Incluye otros servicios educativos no considerados en las subfunciones anterior; así como las acciones la administración, gestión o apoyo de actividades inherentes, como la formulación, administración, coordinación y vigilancia de políticas generales en materia de educación; regulación y normatividad, comunicación social; asuntos jurídicos; y la administración y gestión de los servicios centralizados de suministros y adquisiciones; las acciones que se desarrollan para proporcionar servicios donde concurren diferentes niveles educativos, tales como la distribución de libros de textos gratuitos, material educativo, didáctico y becas; así como desayunos escolares, entre otros.
2.	6.	0	PROTECCIÓN SOCIAL	Comprende los programas, actividades y proyectos relacionados con la protección social que desarrollan los entes públicos en materia de incapacidad económica o laboral, edad avanzada, personas en situación económica extrema, familia e hijos, desempleo, vivienda, exclusión social. Incluye las prestaciones económicas y sociales, los beneficios en efectivo o en especie, tanto a la población asegurada como a la no asegurada. Incluye también los gastos en servicios y transferencias a personas y familias y los gastos en servicios proporcionados a distintas agrupaciones.
2.	6.	5	Alimentación y Nutrición	Comprende los programas, actividades y proyectos económicos y sociales relacionados con la distribución y dotación de alimentos y bienes básicos y de consumo generalizado a la población en situación económica extrema.
2.	6.	6	Apoyo Social para la Vivienda	Incluye la prestación de protección social en forma de prestaciones en especie para ayudar a las familias a sufragar el costo de una vivienda (previa comprobación de los ingresos de los beneficiarios); así como la administración, gestión o apoyo de estos planes de protección social; prestaciones en especie, como los pagos a corto o a largo plazo para ayudar a los inquilinos a pagar sus alquileres, los pagos para ayudar a los dueños u ocupantes actuales de una vivienda a sufragar los costos de ésta (es decir, para ayudar en el pago de hipotecas o intereses).
2.	6.	7	Indígenas	Comprende los servicios de asistencia social que se prestan en comunidades indígenas.
2.	6.	8	Otros Grupos Vulnerables	Comprende los servicios que se prestan a grupos con necesidades especiales como: niños, personas con capacidades diferentes, manutención a personas mayores de 60 años; así como atención a diversos grupos vulnerables (incluye albergues y servicios comunitarios).

F	FN	SF	Descripción	Definición
2.	6.	9	Otras de Seguridad Social y Asistencia Social	Incluye esquemas de protección social a población no asegurada (Seguro Popular de Salud), el pago de prestaciones sociales a través de las instituciones de seguridad social, tales como compensaciones de carácter militar, estancias de bienestar social, espacios físicos y educativos, así como pagas y ayudas de defunción. Comprenden las acciones de gestión y apoyo de actividades de asistencia social e incluye la prestación de servicios de asistencia social en forma de beneficios en efectivo y en especie a las víctimas de desastres naturales.
2.	7.	0	OTROS ASUNTOS SOCIALES	Comprende otros asuntos sociales no comprendidos en las funciones anteriores.
2.	7.	1	Otros Asuntos Sociales	Comprende otros asuntos sociales no comprendidos en las subfunciones anteriores.